



Diário Oficial

ESTADO DO TOCANTINS

REPÚBLICA FEDERATIVA DO BRASIL

ANO XXXI - ESTADO DO TOCANTINS, SEXTA-FEIRA, 22 DE FEVEREIRO DE 2019 Nº 5.306



PODER EXECUTIVO

PALÁCIO ARAGUAIA
PRAÇA DOS GIRASSÓIS

ATOS DO CHEFE DO PODER EXECUTIVO

ATO Nº 414 - NM.

O GOVERNADOR DO ESTADO DO TOCANTINS, no uso da atribuição que lhe confere o art. 40, inciso X, da Constituição do Estado, resolve

NOMEAR

para exercerem os cargos de provimento em comissão, com denominações e símbolos especificados, da Secretaria da Segurança Pública, a partir de 21 de fevereiro de 2019:

1. CAMILLA DA SILVA NEGRE DUARTE, Assessor de Comunicação - DAI-2;
2. MARIANA RODRIGUES DA SILVA, Gerente de Desenvolvimento de Políticas de Segurança - DAI-1.

Palácio Araguaia, em Palmas, aos 22 dias do mês de fevereiro de 2019; 198º da Independência, 131º da República e 31º do Estado.

MAURO CARLESSE
Governador do Estado

Rolf Costa Vidal
Secretário-Chefe da Casa Civil

ATO Nº 415 - DSG.

O GOVERNADOR DO ESTADO DO TOCANTINS, no uso da atribuição que lhe confere o art. 40, inciso X, da Constituição do Estado, resolve

SUMÁRIO

ATOS DO CHEFE DO PODER EXECUTIVO	1
CASA CIVIL	4
CORPO DE BOMBEIROS MILITAR	6
POLÍCIA MILITAR	6
SECRETARIA DA ADMINISTRAÇÃO	6
SECRETARIA DE CIDADANIA E JUSTIÇA	9
SECRETARIA DA FAZENDA E PLANEJAMENTO	10
SECRETARIA DA INFRAESTRUTURA, CIDADES E HABITAÇÃO	11
SECRETARIA DA SAÚDE	21
SECRETARIA DA SEGURANÇA PÚBLICA	79
AGETO	81
DETRAN	82
RURALTINS	83
UNITINS	84
DEFENSORIA PÚBLICA	85
TRIBUNAL DE CONTAS	88
PUBLICAÇÕES DOS MUNICÍPIOS	89
PUBLICAÇÕES PARTICULARES	99

DESIGNAR

o servidor RODRIGO TEODORO KARLIÇAZEVEDO, matrícula 11606169-1, para o exercício da Função Comissionada da Segurança Pública - 7 - FCSP-7, da Secretaria da Segurança Pública, a partir de 14 de fevereiro de 2019.

Palácio Araguaia, em Palmas, aos 22 dias do mês de fevereiro de 2019; 198º da Independência, 131º da República e 31º do Estado.

MAURO CARLESSE
Governador do Estado

Rolf Costa Vidal
Secretário-Chefe da Casa Civil

ATO Nº 416 - DSG.

O GOVERNADOR DO ESTADO DO TOCANTINS, no uso da atribuição que lhe confere o art. 40, inciso X, da Constituição do Estado, resolve

DESIGNAR

os servidores adiante indicados para o exercício das Funções Comissionadas, nos níveis que especifica, na Secretaria da Segurança Pública, a partir de 21 de fevereiro de 2019:

1. DAVID REGO BARNABÉ, matrícula 11644761-1, de Chefia do Núcleo de Criminalística, FCSP-7;
2. LUCIANO FERMANIAN BARRETO, matrícula 772929-1, de Chefia do Núcleo de Criminalística, FCSP-7;
3. SUZI FRANCISCA DA SILVA, matrícula 1020692-2, de Supervisão de Administração, FCSP-7.

Palácio Araguaia, em Palmas, aos 22 dias do mês de fevereiro de 2019; 198º da Independência, 131º da República e 31º do Estado.

MAURO CARLESSE
Governador do Estado

Rolf Costa Vidal
Secretário-Chefe da Casa Civil

ATO Nº 417 - DSG.

O GOVERNADOR DO ESTADO DO TOCANTINS, no uso de suas atribuições, resolve

DESIGNAR

MARCELO SANTOS FALCÃO QUEIROZ, Secretário Executivo para responder pela Secretaria da Segurança Pública, inclusive quanto ao ordenamento de despesas, nos impedimentos legais e eventuais do titular, a partir de 1º de fevereiro de 2019.

Palácio Araguaia, em Palmas, aos 22 dias do mês de fevereiro de 2019; 198º da Independência, 131º da República e 31º do Estado.

MAURO CARLESSE
Governador do Estado

Rolf Costa Vidal
Secretário-Chefe da Casa Civil

ATO Nº 418 - DSG.

O GOVERNADOR DO ESTADO DO TOCANTINS, no uso da atribuição que lhe confere o art. 40, inciso X, da Constituição do Estado, resolve

DESIGNAR

ODIRCE SOARES DO NASCIMENTO, matrícula 674841-2, para o exercício da Função Comissionada de Assessoramento Contábil, FCAC - 1, no Instituto de Gestão Previdenciária do Estado do Tocantins - IGPREV - TOCANTINS, a partir de 1º de fevereiro de 2019.

Palácio Araguaia, em Palmas, aos 22 dias do mês de fevereiro de 2019; 198º da Independência, 131º da República e 31º do Estado.

MAURO CARLESSE
Governador do Estado

Rolf Costa Vidal
Secretário-Chefe da Casa Civil

ATO Nº 419 - NM.

O GOVERNADOR DO ESTADO DO TOCANTINS, no uso da atribuição que lhe confere o art. 40, inciso X, da Constituição do Estado, resolve

NOMEAR

para exercerem os cargos de provimento em comissão, com denominações e símbolos especificados, da Secretaria da Administração, redistribuindo-os, até vacância, com os respectivos ocupantes, para a estrutura operacional da Secretaria Executiva da Governadoria, na Governadoria, a partir de 1º de fevereiro de 2019:

1. GLEYSON CARDOSO SOUZA, Assessor Comissionado II - CA-2;
2. JHULY KEROLEN REZENDE CAMELO, Assessor Comissionado III - CA-3.

Palácio Araguaia, em Palmas, aos 22 dias do mês de fevereiro de 2019; 198º da Independência, 131º da República e 31º do Estado.

MAURO CARLESSE
Governador do Estado

Rolf Costa Vidal
Secretário-Chefe da Casa Civil

ATO Nº 420 - NM.

O GOVERNADOR DO ESTADO DO TOCANTINS, no uso da atribuição que lhe confere o art. 40, inciso X, da Constituição do Estado, resolve



MAURO CARLESSE
Governador do Estado

ROLF COSTA VIDAL
Secretário-Chefe da Casa Civil

GERISVALDO DA COSTA MACEDO
Diretor do Diário Oficial do Estado

NOMEAR

para exercerem os cargos de provimento em comissão, com denominações e símbolos especificados, da Secretaria da Administração, redistribuindo-os, até vacância, com os respectivos ocupantes, para a estrutura operacional da Secretaria de Cidadania e Justiça:

1. CINTIA LIMA REBELO NEME MURADÁS, Assessor Comissionado II - CA-2;
2. CLAUDIANA ALVES DOS SANTOS, Assessor Comissionado IV - CA-4;
3. EHILTON ROBERTO DE SOUSA MADEIROS, Assessor Comissionado III - CA-3;
4. ERISON BEZERRA DE OLIVEIRA, Assessor Comissionado II - CA-2.

Palácio Araguaia, em Palmas, aos 22 dias do mês de fevereiro de 2019; 198º da Independência, 131º da República e 31º do Estado.

MAURO CARLESSE
Governador do Estado

Rolf Costa Vidal
Secretário-Chefe da Casa Civil

ATO Nº 421 - NM.

O GOVERNADOR DO ESTADO DO TOCANTINS, no uso da atribuição que lhe confere o art. 40, inciso X, da Constituição do Estado, resolve

NOMEAR

para exercerem os cargos de provimento em comissão, com denominações e símbolos especificados, da Secretaria da Administração, redistribuindo-os, até vacância, com os respectivos ocupantes, para a estrutura operacional da Secretaria da Indústria, Comércio e Serviços, a partir de 1º de fevereiro de 2019:

1. AMARILDE DEZEM GOETTEN, Assessor Comissionado III - CA-3;
2. BETÂNIA BATISTA MARTINS, Assessor Comissionado I - CA-1;
3. CLEUSA PEREIRA DO VALE, Assessor Comissionado I - CA-1;
4. MARIA ISABEL CECILIO LEMOS DE MELO, Assessor Comissionado I - CA-1;
5. OSVALDO VINICIUS BRAGA MAYER, Assessor Comissionado II - CA-2;
6. ROSILENE SUDRÉ DA SILVA, Assessor Comissionado I - CA-1.

Palácio Araguaia, em Palmas, aos 22 dias do mês de fevereiro de 2019; 198º da Independência, 131º da República e 31º do Estado.

MAURO CARLESSE
Governador do Estado

Rolf Costa Vidal
Secretário-Chefe da Casa Civil

ATO Nº 422 - NM.

O GOVERNADOR DO ESTADO DO TOCANTINS, no uso da atribuição que lhe confere o art. 40, inciso X, da Constituição do Estado, resolve

NOMEAR

para exercerem os cargos de provimento em comissão, com denominações e símbolos especificados, da Secretaria da Indústria, Comércio e Serviços, a partir de 1º de fevereiro de 2019:

1. FÁBIA LAZARO LUIZ, Chefe da Assessoria de Comunicação - DAI-2;
2. MARCIO GREYCK COSTA LIMA, Gerente Geral de Administração - DAI-1.

Palácio Araguaia, em Palmas, aos 22 dias do mês de fevereiro de 2019; 198º da Independência, 131º da República e 31º do Estado.

MAURO CARLESSE
Governador do Estado

Rolf Costa Vidal
Secretário-Chefe da Casa Civil

ATO Nº 423 - NM.

O GOVERNADOR DO ESTADO DO TOCANTINS, no uso da atribuição que lhe confere o art. 40, inciso X, da Constituição do Estado, resolve

N O M E A R

MARIA DA PENHA DE SOUSA E SILVA BANDEIRA para exercer o cargo de provimento em comissão de Diretor Geral de Unidade Porte 2 - DAS-4, da Secretaria da Saúde, a partir de 24 de fevereiro de 2019.

Palácio Araguaia, em Palmas, aos 22 dias do mês de fevereiro de 2019; 198º da Independência, 131º da República e 31º do Estado.

MAURO CARLESSE
Governador do Estado

Rolf Costa Vidal
Secretário-Chefe da Casa Civil

ATO Nº 424.

O GOVERNADOR DO ESTADO DO TOCANTINS, no uso da atribuição que lhe confere o art. 40, inciso X, da Constituição do Estado, resolve

R E V O G A R

o Ato nº 354 - NM, de 19 de fevereiro de 2019, publicado na edição 5.303 do Diário Oficial do Estado, que nomeia TATYUSCIA PAREIRA RESPLANDE VARGAS para exercer o cargo de provimento em comissão de Chefe da Assessoria de Comunicação - DAI-2, do Instituto de Terras do Estado do Tocantins - ITERTINS.

Palácio Araguaia, em Palmas, aos 22 dias do mês de fevereiro de 2019; 198º da Independência, 131º da República e 31º do Estado.

MAURO CARLESSE
Governador do Estado

Rolf Costa Vidal
Secretário-Chefe da Casa Civil

ATO Nº 425 - NM.

O GOVERNADOR DO ESTADO DO TOCANTINS, no uso da atribuição que lhe confere o art. 40, inciso X, da Constituição do Estado, resolve

N O M E A R

TATYUSCIA PAREIRA RESPLANDE VARGAS para exercer o cargo de provimento em comissão de Assessor Comissionado II - CA-2, da Secretaria da Administração, redistribuindo-o, até vacância, com a respectiva ocupante, para a estrutura operacional do Instituto de Terras do Estado do Tocantins - ITERTINS.

Palácio Araguaia, em Palmas, aos 22 dias do mês de fevereiro de 2019; 198º da Independência, 131º da República e 31º do Estado.

MAURO CARLESSE
Governador do Estado

Rolf Costa Vidal
Secretário-Chefe da Casa Civil

ATO Nº 426.

O GOVERNADOR DO ESTADO DO TOCANTINS, no uso da atribuição que lhe confere o art. 40, inciso X, da Constituição do Estado, resolve

R E V O G A R

o Ato nº 231 - DSG, de 7 de fevereiro de 2019, publicado na edição 5.295 do Diário Oficial do Estado, na parte em que designa WERICK BARBOSA DA SILVA CUNHA para o exercício da Função Comissionada Especial de Chefe de Cartório de Unidade do Sistema Socioeducativo - FCPS-1, da Secretaria de Cidadania e Justiça.

Palácio Araguaia, em Palmas, aos 22 dias do mês de fevereiro de 2019; 198º da Independência, 131º da República e 31º do Estado.

MAURO CARLESSE
Governador do Estado

Rolf Costa Vidal
Secretário-Chefe da Casa Civil

ATO Nº 427 - NM.

O GOVERNADOR DO ESTADO DO TOCANTINS, no uso da atribuição que lhe confere o art. 40, inciso X, da Constituição do Estado, resolve

N O M E A R

para exercerem os cargos de provimento em comissão de Assessor Comissionado II - CA-2, da Secretaria da Administração, redistribuindo-os, até vacância, com as respectivas ocupantes, para a estrutura operacional da Secretaria do Trabalho e Desenvolvimento Social, a partir de 1º de fevereiro de 2019:

1. CLÁUDIA SHORAYA FERNANDES DE SOUZA;
2. LENA RIBEIRO DE SOUZA ALMEIDA;
3. MARIANA DO AMARAL CAMPOS.

Palácio Araguaia, em Palmas, aos 22 dias do mês de fevereiro de 2019; 198º da Independência, 131º da República e 31º do Estado.

MAURO CARLESSE
Governador do Estado

Rolf Costa Vidal
Secretário-Chefe da Casa Civil

ATO Nº 428 - NM.

O GOVERNADOR DO ESTADO DO TOCANTINS, no uso da atribuição que lhe confere o art. 40, inciso X, da Constituição do Estado, resolve

N O M E A R

para exercerem os cargos de provimento em comissão de Assessor Comissionado II - CA-2, da Secretaria da Administração, redistribuindo-os, até vacância, com os respectivos ocupantes, para a estrutura operacional do Departamento Estadual de Trânsito - DETRAN/TO:

1. CLÉBIO RODRIGUES BARBOSA;
2. DEUSIMAR SILVA PIRES;
3. RAYANE SANTANA ARRUDA.

Palácio Araguaia, em Palmas, aos 22 dias do mês de fevereiro de 2019; 198º da Independência, 131º da República e 31º do Estado.

MAURO CARLESSE
Governador do Estado

Rolf Costa Vidal
Secretário-Chefe da Casa Civil

ATO Nº 429 - NM.

O GOVERNADOR DO ESTADO DO TOCANTINS, no uso da atribuição que lhe confere o art. 40, inciso X, da Constituição do Estado, resolve

N O M E A R

LUIS FILHO DA COSTA MELO para exercer o cargo de provimento em comissão de Assessor Especial do Gabinete do Governador III - DAS-4, da Secretaria Executiva da Governadoria, na Governadoria.

Palácio Araguaia, em Palmas, aos 22 dias do mês de fevereiro de 2019; 198º da Independência, 131º da República e 31º do Estado.

MAURO CARLESSE
Governador do Estado

Rolf Costa Vidal
Secretário-Chefe da Casa Civil

ATO Nº 430 - NM.

O GOVERNADOR DO ESTADO DO TOCANTINS, no uso da atribuição que lhe confere o art. 40, inciso X, da Constituição do Estado, resolve

N O M E A R

para exercerem os cargos de provimento em comissão, com denominações e símbolos especificados, da Secretaria da Administração, redistribuindo-os, até vacância, com os respectivos ocupantes, para a estrutura operacional da Secretaria Executiva da Governadoria, na Governadoria, a partir de 1º de fevereiro de 2019:

1. BONFIM FERREIRA DA SILVA, Assessor Comissionado III - CA-3;
2. DOURIVAL LOPES DE AGUIAR, Assessor Comissionado III - CA-3;
3. JOSÉ MARTINS DOS SANTOS, Assessor Comissionado III - CA-3;
4. RONDINERES DA CRUZ DE DEUS, Assessor Comissionado III - CA-3;
5. SANDRADE JESUS RODRIGUES SOARES, Assessor Comissionado II - CA-2.

Palácio Araguaia, em Palmas, aos 22 dias do mês de fevereiro de 2019; 198º da Independência, 131º da República e 31º do Estado.

MAURO CARLESSE
Governador do Estado

Rolf Costa Vidal
Secretário-Chefe da Casa Civil

ATO Nº 431 - NM.

O GOVERNADOR DO ESTADO DO TOCANTINS, no uso da atribuição que lhe confere o art. 40, inciso X, da Constituição do Estado, resolve

N O M E A R

para exercerem os cargos de provimento em comissão de Assessor Comissionado III - CA-3, da Secretaria da Administração, redistribuindo-os, até vacância, com os respectivos ocupantes, para a estrutura operacional do Departamento Estadual de Trânsito - DETRAN/TO:

1. ALCINDINO CARNEIRO DA COSTA;
2. BRUNNA NOGUEIRA BARBOSA;
3. ELMA RIBEIRO DOS SANTOS.

Palácio Araguaia, em Palmas, aos 22 dias do mês de fevereiro de 2019; 198º da Independência, 131º da República e 31º do Estado.

MAURO CARLESSE
Governador do Estado

Rolf Costa Vidal
Secretário-Chefe da Casa Civil

ATO Nº 432.

O GOVERNADOR DO ESTADO DO TOCANTINS, no uso da atribuição que lhe confere o art. 40, inciso X, da Constituição do Estado, resolve

R E V O G A R

o Ato nº 372 - NM, de 19 de fevereiro de 2019, publicado na edição 5.303 do Diário Oficial do Estado, na parte em que nomeia WILSON COELHO DOS SANTOS FILHO para exercer o cargo de provimento em comissão de Assessor Comissionado I - CA-1, da Secretaria da Administração, redistribuído, para a estrutura operacional do Corpo de Bombeiros Militar do Estado do Tocantins - CBMTO

Palácio Araguaia, em Palmas, aos 22 dias do mês de fevereiro de 2019; 198º da Independência, 131º da República e 31º do Estado.

MAURO CARLESSE
Governador do Estado

Rolf Costa Vidal
Secretário-Chefe da Casa Civil

CASA CIVIL**PORTARIA CCI Nº 231 - DISP, DE 22 DE FEVEREIRO DE 2019.**

O SECRETÁRIO-CHEFE DA CASA CIVIL, no uso da atribuição que lhe confere o art. 1º, inciso I, do Decreto 2.919, de 2 de janeiro de 2007, resolve

D I S P E N S A R

da Função Comissionada de Delegacia Regional de Polícia Civil - FCSP-7 o servidor PEDRO HENRIQUE FÉLIX BERNARDES, matrícula 11606290-1, lotado na Secretaria da Segurança Pública, a partir de 14 de fevereiro de 2019.

Rolf Costa Vidal
Secretário-Chefe

PORTARIA CCI Nº 232 - DISP, DE 22 DE FEVEREIRO DE 2019.

O SECRETÁRIO-CHEFE DA CASA CIVIL, no uso da atribuição que lhe confere o art. 1º, inciso I, do Decreto 2.919, de 2 de janeiro de 2007, resolve

D I S P E N S A R

das Funções Comissionadas abaixo especificadas, os servidores adiante indicados, lotados na Secretaria da Segurança Pública, a partir de 21 de fevereiro de 2019:

1. JOÃO FILHO PEREIRA DOS SANTOS, matrícula 595310-1, de Chefia do Núcleo de Criminalística, FCSP-7;
2. LUDOVICO MARANHÃO MONTEIRO FILHO, matrícula 419270-3, de Supervisão de Administração, FCSP-7;
3. MOACIR RODRIGUES NERES, matrícula 11644770-1, de Chefia do Núcleo de Criminalística, FCSP-7.

Rolf Costa Vidal
Secretário-Chefe

PORTARIA CCI Nº 233 - EX, DE 22 DE FEVEREIRO DE 2019.

O SECRETÁRIO-CHEFE DA CASA CIVIL, no uso da atribuição que lhe confere o art. 1º, inciso I, do Decreto 2.919, de 2 de janeiro de 2007, resolve

E X O N E R A R

MARINA DUARTE CELESTINO de suas funções, no cargo de provimento em comissão de Diretor Geral de Unidade Porte 2 - DAS-4, da Secretaria da Saúde, a partir de 23 de fevereiro de 2019.

Rolf Costa Vidal
Secretário-Chefe

PORTARIA CCI Nº 235 - CSS, DE 22 DE FEVEREIRO DE 2019.

O SECRETÁRIO-CHEFE DA CASA CIVIL, no uso da atribuição que lhe confere o art. 42, §1º, inciso IV, da Constituição do Estado, outorgada pelo Ato nº 50, de 5 de janeiro de 2015, do Governador do Estado, com fulcro no art. 23 da Lei 1.614, de 4 de outubro de 2005, e no art. 106 da Lei 1.818, de 23 de agosto de 2007, resolve

M A N T E R

cedidos ao Estado de Goiás os servidores adiante indicados, integrantes do quadro de pessoal da Secretaria da Saúde, no período de 1º a 31 de janeiro de 2019, com ônus para o requisitante, inclusive quanto ao recolhimento previdenciário em favor do IGEPREV-TOCANTINS, parcelas referentes às pessoas natural e jurídica:

1. ALINE SOUZA DIAS, matrícula 1239082-1, Técnica em Enfermagem;
2. ANTÔNIO PAULO MACHADO GONTIJO, matrícula 307420-2, Médico;
3. FLÁVIA DE SOUZA SENA, matrícula 679164-1, Psicóloga;
4. MARIA GORETE DE OLIVEIRA SOUSA, matrícula 512579-1, Técnica em Enfermagem.

Rolf Costa Vidal
Secretário-Chefe

PORTARIA CCI Nº 236 - CSS, DE 22 DE FEVEREIRO DE 2019.

O SECRETÁRIO-CHEFE DA CASA CIVIL, no uso da atribuição que lhe confere o art. 42, §1º, inciso IV, da Constituição do Estado, outorgada pelo Ato nº 50, de 5 de janeiro de 2015, do Governador do Estado, com fulcro no art. 23 da Lei 1.614, de 4 de outubro de 2005, e no art. 106 da Lei 1.818, de 23 de agosto de 2007, e na conformidade do Termo de Cooperação Técnica nº 23, de 2 de janeiro de 2017, resolve

C E D E R

ao Município de Santa Tereza do Tocantins o Assistente Administrativo WOCHINGTON SOUSA DA SILVA, matrícula 11187980-1, integrante do quadro de pessoal do Poder Executivo, no período de 1º de fevereiro a 31 de dezembro de 2019, com ônus para o requisitante, inclusive quanto ao recolhimento previdenciário em favor do IGEPREV-TOCANTINS, parcelas referentes às pessoas natural e jurídica.

Rolf Costa Vidal
Secretário-Chefe

PORTARIA CCI Nº 237 - EX, DE 22 DE FEVEREIRO DE 2019.

O SECRETÁRIO-CHEFE DA CASA CIVIL, no uso da atribuição que lhe confere o art. 1º, inciso I, do Decreto 2.919, de 2 de janeiro de 2007, resolve

E X O N E R A R

JOSIANNAARAÚJO GOMES de suas funções, no cargo de provimento em comissão de Chefe da Assessoria de Comunicação - DAI-2, da Secretaria do Trabalho e Desenvolvimento Social, a partir de 23 de fevereiro de 2019.

Rolf Costa Vidal
Secretário-Chefe

PORTARIA CCI Nº 238 - CSS, DE 22 DE FEVEREIRO DE 2019.

O SECRETÁRIO-CHEFE DA CASA CIVIL, no uso da atribuição que lhe confere o art. 42, §1º, inciso IV, da Constituição do Estado, outorgada pelo Ato nº 50, de 5 de janeiro de 2015, do Governador do Estado, com fulcro no art. 106 da Lei 1.818, de 23 de agosto de 2007, e na conformidade do Termo de Cooperação Técnica nº 1, de 26 de fevereiro de 2015, resolve

C E D E R

ao Poder Legislativo do Estado do Tocantins o Assistente Administrativo MARCOS DIVINO SILVESTRE EMÍLIO, matrícula 767235-1, integrante do quadro de pessoal do Poder Executivo, no período de 1º de fevereiro a 31 de dezembro de 2019, com ônus para a origem.

Rolf Costa Vidal
Secretário-Chefe

APOSTILA CCI Nº 28 - APT, DE 22 DE FEVEREIRO DE 2019.

O SECRETÁRIO-CHEFE DA CASA CIVIL, no uso da atribuição que lhe confere o art. 42, §1º, inciso IV, da Constituição do Estado, e com fulcro no art. 1º do Decreto 2.919, de 2 de janeiro de 2007, resolve

A P O S T I L A R

a Portaria CCI nº 185 - CSS, de 12 de fevereiro de 2019, publicada na edição 5.298 do Diário Oficial do Estado, a fim de declarar que a cessão de JORGE MÁRIO SOARES DE SOUSA, matrícula 381783-4, ao Poder Legislativo do Estado do Tocantins, se refere ao período de 6 de fevereiro a 31 de dezembro de 2019.

Rolf Costa Vidal
Secretário-Chefe

APOSTILA CCI Nº 29 - APT, DE 22 DE FEVEREIRO DE 2019.

O SECRETÁRIO-CHEFE DA CASA CIVIL, no uso da atribuição que lhe confere o art. 42, §1º, inciso IV, da Constituição do Estado, e com fulcro no art. 1º do Decreto 2.919, de 2 de janeiro de 2007, resolve

A P O S T I L A R

o Ato nº 405 - DSG, de 21 de fevereiro de 2019, publicado na edição 5.305 do Diário Oficial do Estado, a fim de declarar vigentes a partir de 6 de fevereiro de 2019 os efeitos da designação de RAYANE RIBEIRO MIRANDA.

Rolf Costa Vidal
Secretário-Chefe

APOSTILA CCI Nº 30 - APT, DE 22 DE FEVEREIRO DE 2019.

O SECRETÁRIO-CHEFE DA CASA CIVIL, no uso da atribuição que lhe confere o art. 42, §1º, inciso IV, da Constituição do Estado, e com fulcro no art. 1º do Decreto 2.919, de 2 de janeiro de 2007, resolve

A P O S T I L A R

o Ato nº 406 - NM, de 21 de fevereiro de 2019, publicado na edição 5.305 do Diário Oficial do Estado, na parte em que trata dos servidores abaixo relacionados, a fim de corrigir a referência ao cargo público para o qual foram nomeados, que passa a vigorar com a seguinte expressão gráfica:

1. FRANCISCO VIEIRA DE MORAIS, Assessor Comissionado IV - CA-4;
2. POLICÁRPIO NETO ALVES CARDOSO, Assessor Comissionado IV - CA-4.

Rolf Costa Vidal
Secretário-Chefe

APOSTILA CCI Nº 31 - APT, DE 22 DE FEVEREIRO DE 2019.

O SECRETÁRIO-CHEFE DA CASA CIVIL, no uso da atribuição que lhe confere o art. 42, §1º, inciso II, da Constituição do Estado, e com fulcro no art. 1º do Decreto 2.919, de 2 de janeiro de 2007, resolve

A P O S T I L A R

a Portaria CCI nº 66 - CSS, de 17 de janeiro de 2019, publicada na edição 5.280 do Diário Oficial do Estado, para declarar que a cessão de JACQUELINE DE GUIMARÃES E SOUZA, matrícula 589126-1, ao Ministério da Justiça e Segurança Pública, se per fez com ônus para a origem.

Rolf Costa Vidal
Secretário-Chefe

CORPO DE BOMBEIROS MILITAR

EXTRATO DE CONTRATO

CONTRATO Nº: 001/2019
 PROCESSO Nº: 00.102/0909/2017
 CONTRATANTE: Corpo de Bombeiros Militar do Estado do Tocantins
 CONTRATADA: Claro S.A.
 OBJETO: Prestação de serviços de informática (serviços de Telefonia Móvel)
 VALOR: R\$ 28.689,60 (vinte e oito mil, seiscentos e oitenta e nove reais e sessenta centavos)
 DOTAÇÃO ORÇAMENTÁRIA: 06.182.1160.2106
 ELEMENTO DE DESPESA: 33 90 39
 FONTE DE RECURSO: 0100
 VIGÊNCIA: Até a utilização do quantitativo
 MODALIDADE: Pregão Eletrônico
 DATA DA ASSINATURA: 18/02/2019
 SIGNATÁRIOS: Cel QOBM Reginaldo Leandro da Silva (pelo Corpo de Bombeiros Militar do Estado do Tocantins) e Adriana Virgínia Pinto Soares (pela empresa Claro S.A)

POLÍCIA MILITAR

PORTARIA Nº 002/19/SPC/DGP.

Homologa notas das Avaliações Especial de Desempenho - SAEDE, dos Servidores Civis lotados na PMTO, e de outras providências.

O COMANDANTE-GERAL DA POLÍCIA MILITAR, no uso da atribuição que lhe confere o inciso IV, do §1º, do art. 42, da Constituição Estadual, c/c o art. 36, da Instrução Normativa nº 3/2017, de 05 de setembro de 2017, em conformidade com o disposto no art. 20, da Lei nº 1.818, de 23 de agosto de 2007:

RESOLVE:

Art. 1º HOMOLOGAR o resultado da Avaliação Especial de Desempenho, dos servidores civis lotados nesta Pasta, conforme Anexo Único;

Art. 2º Publique-se em Boletim Geral e remeta-se para Diário Oficial do Estado.

Quartel do Comando-Geral, Palmas-TO, 20 de Fevereiro de 2019.

Jaizon Veras Barbosa - Cel QOPM
 COMANDANTE-GERAL DA PMTO

ANEXO ÚNICO À Portaria Nº 002/19/SPC/DGP, de 20 de fevereiro de 2019.

CPF	Nº Funcional	Servidor (a)	Número da Etapa	Nota
009.625.921-37	11217642-1	ALLIANA JOSE MARIA	2	144
009.625.921-37	11217642-1	ALLIANA JOSE MARIA	3	150
018.595.201-11	11219955-1	CINTHIA ALVES COELHO	3	150
028.962.151-82	11220503-1	DAJANA MATHIAS	2	143
028.962.151-82	11220503-1	DAJANA MATHIAS	3	150
055.908.574-57	147518-8	DANIELA APARECIDA DA CONCEICAO	2	144
055.908.574-57	147518-8	DANIELA APARECIDA DA CONCEICAO	3	148
731.985.521-68	11224444-1	GRAZIELE APARECIDA DE SOUZA VALIM	3	145
423.041.642-34	528174-4	LUZILEIDE DE FRANCA MACEDO	3	150
035.824.391-27	11168820-1	MAGNA PEREIRA AVILA MARTINS	3	150
006.314.941-97	11231610-1	MELANIA DE KASSIA DA SILVA	2	150
006.314.941-97	11231610-1	MELANIA DE KASSIA DA SILVA	3	149
980.248.681-72	11235780-1	SUZIANE SANTOS DA SILVA VIEIRA	2	135
980.248.681-72	11235780-1	SUZIANE SANTOS DA SILVA VIEIRA	3	147

Jaizon Veras Barbosa - Cel QOPM
 COMANDANTE-GERAL DA PMTO

SECRETARIA DA ADMINISTRAÇÃO

PORTARIA Nº 319, DE 20 DE FEVEREIRO DE 2019.

O SECRETÁRIO DE ESTADO ADMINISTRAÇÃO, no uso de suas atribuições, consoante o disposto no art. 42, §1º, inciso IV, da Constituição do Estado, e consoante o disposto no art. 2º, inciso II, da Medida Provisória nº 3, de 1º de fevereiro de 2019;

CONSIDERANDO o disposto no art. 10, II, "b", do ADCT da Constituição Federal, que garante estabilidade provisória a empregadas gestantes;

CONSIDERANDO que algumas servidoras, por ocasião da extinção de seus contratos, encontravam-se em período gestacional, resolve:

RETIFICAR,

O Ato Declaratório nº 001, de 1º de janeiro de 2019, publicado no Diário Oficial nº 5.268, de 1º de janeiro de 2019, na parte que extinguiu os Termos de Compromisso de Serviço Público de Caráter Temporário, no que se refere às servidoras abaixo relacionadas, para que a respectiva extinção contratual passe a vigorar a partir dos termos das licenças-maternidade a serem concedidas pela Junta Médica Oficial do Estado.

ORD	Nº FUNCIONAL	CPF	NOME	FUNÇÃO
01	1123955/4	006.218.851-85	ARIANE NEVES MARINHO LEAL	ENFERMEIRO
02	11495588/2	026.237.271-12	DANIELLE DE SOUZA PAIVA ELEOTERIO	AUXILIAR DE SERVIÇOS GERAIS
03	1265156/6	991.299.221-00	QUEILA PEREIRA DA SILVA	PROFESSOR DA EDUCAÇÃO BÁSICA

EDSON CABRAL DE OLIVEIRA
 Secretário de Estado da Administração

PORTARIA Nº 320, DE 20 DE FEVEREIRO DE 2019.

O SECRETÁRIO DE ESTADO ADMINISTRAÇÃO, no uso de suas atribuições, consoante o disposto no art. 42, §1º, inciso IV, da Constituição do Estado, e consoante o disposto no art. 2º, inciso II, da Medida Provisória nº 3, de 1º de fevereiro de 2019;

CONSIDERANDO o disposto no art. 10, II, "b", do ADCT da Constituição Federal, que garante estabilidade provisória a empregadas gestantes;

CONSIDERANDO que algumas servidoras, por ocasião da extinção de seus contratos, encontravam-se em período gestacional, resolve:

RETIFICAR,

O Ato Declaratório nº 503, de 27 de dezembro de 2019, publicado no Diário Oficial nº 5.267, de 31 de dezembro de 2018, na parte que extinguiu o Termo de Compromisso de Serviço Público de Caráter Temporário, no que se refere à servidora abaixo relacionada, para que a respectiva extinção contratual passe a vigorar a partir do término da licença-maternidade a ser concedida pela Junta Médica Oficial do Estado.

ORD	Nº FUNCIONAL	CPF	NOME	FUNÇÃO
01	11154896/4	006.277.671-17	GILMARIA DE SOUSA OLIVEIRA BALASSO	ENFERMEIRO

EDSON CABRAL DE OLIVEIRA
 Secretário de Estado da Administração

PORTARIA Nº 321, DE 20 DE FEVEREIRO DE 2019.

O SECRETÁRIO DE ESTADO ADMINISTRAÇÃO, no uso de suas atribuições, consoante o disposto no art. 42, §1º, inciso IV, da Constituição do Estado, e consoante o disposto no art. 2º, inciso II, da Medida Provisória nº 3, de 1º de fevereiro de 2019;

CONSIDERANDO o disposto no art. 10, II, "b", do ADCT da Constituição Federal, que garante estabilidade provisória a empregadas gestantes;

CONSIDERANDO que algumas servidoras, por ocasião da extinção de seus contratos, encontravam-se em período gestacional, resolve:

RETIFICAR,

O Ato Declaratório de extinção nº 15/2019/GASEC/SECAD, de 21 de janeiro de 2019, publicado no Diário Oficial nº 5.282, de 21 de janeiro de 2019, na parte que extinguiu o Termo de Compromisso de Serviço Público de Caráter Temporário, no que se refere à servidora abaixo relacionada, para que a respectiva extinção contratual passe a vigorar a partir do término da licença-maternidade a ser concedida pela Junta Médica Oficial do Estado.

ORD	Nº FUNCIONAL	CPF	NOME	FUNÇÃO
01	1068792/9	962.489.471-04	ROSILENE DE SOUSA FERREIRA DA SILVA	PROFESSOR DA EDUCAÇÃO BÁSICA

EDSON CABRAL DE OLIVEIRA
Secretário de Estado da Administração

PORTARIA Nº 322, DE 20 DE FEVEREIRO DE 2019.

O SECRETÁRIO DE ESTADO ADMINISTRAÇÃO, no uso de suas atribuições, consoante o disposto no art. 42, §1º, inciso IV, da Constituição do Estado, e consoante o disposto no art. 2º, inciso II, da Medida Provisória nº 3, de 1º de fevereiro de 2019;

CONSIDERANDO o disposto no art. 10, II, "b", do ADCT da Constituição Federal, que garante estabilidade provisória a empregadas gestantes;

CONSIDERANDO que algumas servidoras, por ocasião da extinção de seus contratos, encontravam-se em período gestacional, resolve:

RETIFICAR,

O Ato Declaratório nº 15/2019/GASEC/SECAD, de 21 de janeiro de 2019, publicado no Diário Oficial nº 5.282, de 21 de janeiro de 2019, na parte que extinguiu os Termos de Compromisso de Serviço Público de Caráter Temporário, no que se refere às servidoras abaixo relacionadas, para que a respectiva extinção contratual passe a vigorar a partir dos termos das licenças-maternidade a serem concedidas pela Junta Médica Oficial do Estado.

ORD	Nº FUNCIONAL	CPF	NOME	FUNÇÃO
01	99627/3	017.014.861-05	CLAUDIA FRANCISCA GOMES DA SILVA MAUCH	PROFESSOR DA EDUCAÇÃO BÁSICA
02	11532211/2	013.292.151-09	DEVIDANY FIALHO BARBOSA DE ANDRADE	PROFESSOR DA EDUCAÇÃO BÁSICA

EDSON CABRAL DE OLIVEIRA
Secretário de Estado da Administração

PORTARIA Nº 323, DE 20 DE FEVEREIRO DE 2019.

O SECRETÁRIO DE ESTADO ADMINISTRAÇÃO, no uso de suas atribuições, consoante o disposto no art. 42, §1º, inciso IV, da Constituição do Estado, e consoante o disposto no art. 2º, inciso II, da Medida Provisória nº 3, de 1º de fevereiro de 2019;

CONSIDERANDO o disposto no art. 10, II, "b", do ADCT da Constituição Federal, que garante estabilidade provisória a empregadas gestantes;

CONSIDERANDO que algumas servidoras, por ocasião da extinção de seus contratos, encontravam-se em período gestacional, resolve:

RETIFICAR,

O Ato Declaratório nº 001, de 1º de janeiro de 2019, publicado no Diário Oficial nº 5.268, de 1º de janeiro de 2019, na parte que extinguiu os Termos de Compromisso de Serviço Público de Caráter Temporário, no que se refere às servidoras abaixo relacionadas, para que a respectiva extinção contratual passe a vigorar a partir dos termos das licenças-maternidade a serem concedidas pela Junta Médica Oficial do Estado.

ORD	Nº FUNCIONAL	CPF	NOME	FUNÇÃO
01	11519070/3	065.762.281-80	ANA CLARA DO NASCIMENTO AMORIM	AUXILIAR DE SERVIÇOS GERAIS
02	11621362/1	050.146.801-35	ANA PAULA DOS SANTOS ALMEIDA	PROFESSOR DA EDUCAÇÃO BÁSICA
03	1165666/5	034.819.571-06	GILSA ALVES PEREIRA RIBEIRO	AUXILIAR DE SERVIÇOS GERAIS
04	11576618/1	715.621.681-34	RAFAELA ALVES MORAIS	MÉDICO

EDSON CABRAL DE OLIVEIRA
Secretário de Estado da Administração

PORTARIA Nº 324, DE 20 DE FEVEREIRO DE 2019.

O SECRETÁRIO DE ESTADO ADMINISTRAÇÃO, no uso de suas atribuições, consoante o disposto no art. 42, §1º, inciso IV, da Constituição do Estado, e consoante o disposto no art. 2º, inciso II, da Medida Provisória nº 3, de 1º de fevereiro de 2019;

CONSIDERANDO o disposto no art. 10, II, "b", do ADCT da Constituição Federal, que garante estabilidade provisória a empregadas gestantes;

CONSIDERANDO que algumas servidoras, por ocasião da extinção de seus contratos, encontravam-se em período gestacional, resolve:

RETIFICAR,

O Ato Declaratório nº 11/2019/GASEC/SECAD, de 16 de janeiro de 2019, publicado no Diário Oficial nº 5.279, de 16 de janeiro de 2019, na parte que extinguiu o Termo de Compromisso de Serviço Público de Caráter Temporário, no que se refere à servidora abaixo relacionada, para que a respectiva extinção contratual passe a vigorar a partir do término da licença-maternidade a ser concedida pela Junta Médica Oficial do Estado.

ORD	Nº FUNCIONAL	CPF	NOME	FUNÇÃO
01	11576618/2	715.621.681-34	RAFAELA ALVES MORAIS	MÉDICO

EDSON CABRAL DE OLIVEIRA
Secretário de Estado da Administração

PORTARIA Nº 325/2019/GASEC, DE 20 DE FEVEREIRO DE 2019.

O SECRETÁRIO DE ESTADO DA ADMINISTRAÇÃO, usando a competência que lhe atribui a alínea "d", inciso II, art. 1º, do Decreto nº 2.919, de 02 de janeiro de 2007, c/c o inciso VI, art. 15, da Lei nº 2.669, de 19 de dezembro de 2012, com fulcro no inciso I, §1º, art. 35, da Lei nº 1.818, de 23 de agosto de 2007, e em conformidade ao disposto na Instrução Normativa Geral Nº 02/2015, de 17 de setembro de 2015, e considerando:

que a movimentação de servidores é imprescindível para a manutenção do funcionamento permanente dos órgãos do Poder Executivo Estadual;

que o quantitativo de vagas existente em cada órgão deve ser suprido sob pena de causar prejuízos ao regular andamento dos serviços públicos;

a conveniência administrativa manifestada entre os órgãos envolvidos, resolve:

REMOVER, para a Secretaria da Fazenda e Planejamento,

RAIMUNDO RODRIGUES DA SILVA, Auxiliar Administrativo, número funcional 38201/1, CPF 001.667.571-10, oriundo do Instituto de Terras do Estado do Tocantins, a partir de 19 de fevereiro de 2019.

EDSON CABRAL DE OLIVEIRA
Secretário de Estado da Administração

PORTARIA Nº 326/2019/GASEC, DE 20 DE FEVEREIRO DE 2019.

O SECRETÁRIO DE ESTADO DA ADMINISTRAÇÃO, usando a competência que lhe atribui a alínea "d", inciso II, art. 1º, do Decreto nº 2.919, de 02 de janeiro de 2007, c/c o inciso VI, art. 15, da Lei nº 2.669, de 19 de dezembro de 2012, com fulcro no inciso I, §1º, art. 35, da Lei nº 1.818, de 23 de agosto de 2007, e em conformidade ao disposto na Instrução Normativa Geral Nº 02/2015, de 17 de setembro de 2015, e considerando:

que a movimentação de servidores é imprescindível para a manutenção do funcionamento permanente dos órgãos do Poder Executivo Estadual;

que o quantitativo de vagas existente em cada órgão deve ser suprido sob pena de causar prejuízos ao regular andamento dos serviços públicos;

a conveniência administrativa manifestada entre os órgãos envolvidos, resolve:

REMOVER, para a Secretaria da Fazenda e Planejamento,

EVANDRO DA CONCEIÇÃO, Administrador, número funcional 11157127/1, CPF 032.680.253-31, oriundo da Secretaria do Trabalho e Desenvolvimento Social, a partir de 04 de fevereiro de 2019.

EDSON CABRAL DE OLIVEIRA
Secretário de Estado da Administração

PORTARIA Nº 327/2019/GASEC, DE 20 DE FEVEREIRO DE 2019.

O SECRETÁRIO DE ESTADO DA ADMINISTRAÇÃO, usando a competência que lhe atribui a alínea "d", inciso II, art. 1º, do Decreto nº 2.919, de 02 de janeiro de 2007, c/c o inciso VI, art. 15, da Lei nº 2.669, de 19 de dezembro de 2012, com fulcro no inciso I, §1º, art. 35, da Lei nº 1.818, de 23 de agosto de 2007, e em conformidade ao disposto na Instrução Normativa Geral Nº 02/2015, de 17 de setembro de 2015, e considerando:

que a movimentação de servidores é imprescindível para a manutenção do funcionamento permanente dos órgãos do Poder Executivo Estadual;

que o quantitativo de vagas existente em cada órgão deve ser suprido sob pena de causar prejuízos ao regular andamento dos serviços públicos;

a conveniência administrativa manifestada entre os órgãos envolvidos, resolve:

REMOVER, para a Secretaria da Administração,

JORMAR VELOSO COSTA, Analista Técnico-Administrativo, número funcional 11159146/1, CPF 693.347.223-04, oriundo da Fundação Radiodifusão Educativa do Estado do Tocantins, a partir de 18 de fevereiro de 2019.

EDSON CABRAL DE OLIVEIRA
Secretário de Estado da Administração

PORTARIA Nº 328/2019/GASEC, DE 20 DE FEVEREIRO DE 2019.

O SECRETÁRIO DE ESTADO DA ADMINISTRAÇÃO, usando a competência que lhe atribui a alínea "d", inciso II, art. 1º, do Decreto nº 2.919, de 02 de janeiro de 2007, c/c o inciso VI, art. 15, da Lei nº 2.669, de 19 de dezembro de 2012, com fulcro no inciso I, §1º, art. 35, da Lei nº 1.818, de 23 de agosto de 2007, e em conformidade ao disposto na Instrução Normativa Geral Nº 02/2015, de 17 de setembro de 2015, e considerando:

que a movimentação de servidores é imprescindível para a manutenção do funcionamento permanente dos órgãos do Poder Executivo Estadual;

que o quantitativo de vagas existente em cada órgão deve ser suprido sob pena de causar prejuízos ao regular andamento dos serviços públicos;

a conveniência administrativa manifestada entre os órgãos envolvidos, resolve:

REMOVER, para a Agência Tocantinense de Regulação, Controle e Fiscalização de Serviços Públicos,

FRANCISCA FEIRE FONSECA ROCHA, Assistente Administrativo, número funcional 477592/1, CPF 380.452.301-34, oriunda da Agência Tocantinense de Saneamento, a partir de 18 de fevereiro de 2019.

EDSON CABRAL DE OLIVEIRA
Secretário de Estado da Administração

PORTARIA Nº 329/2019/GASEC, DE 20 DE FEVEREIRO DE 2019.

O SECRETÁRIO DE ESTADO DA ADMINISTRAÇÃO, usando a competência que lhe atribui a alínea "d", inciso II, art. 1º, do Decreto nº 2.919, de 02 de janeiro de 2007, c/c o inciso VI, art. 15, da Lei nº 2.669, de 19 de dezembro de 2012, com fulcro no inciso I, §1º, art. 35, da Lei nº 1.818, de 23 de agosto de 2007, e em conformidade ao disposto na Instrução Normativa Geral Nº 02/2015, de 17 de setembro de 2015, e considerando:

que a movimentação de servidores é imprescindível para a manutenção do funcionamento permanente dos órgãos do Poder Executivo Estadual;

que o quantitativo de vagas existente em cada órgão deve ser suprido sob pena de causar prejuízos ao regular andamento dos serviços públicos;

a conveniência administrativa manifestada entre os órgãos envolvidos, resolve:

REMOVER, para a Agência do Desenvolvimento do Turismo, Cultura e Economia Criativa,

BENEDITO FERREIRA CHAVES, Contador, número funcional 135220/8, CPF 041.489.241-00, oriundo da Fundação Radiodifusão Educativa do Estado do Tocantins, a partir de 18 de fevereiro de 2019.

EDSON CABRAL DE OLIVEIRA
Secretário de Estado da Administração

PORTARIA Nº 331/2019/GASEC, DE 20 DE FEVEREIRO DE 2019.

O SECRETÁRIO DE ESTADO DA ADMINISTRAÇÃO, usando a competência que lhe atribui a alínea "d", inciso II, art. 1º, do Decreto nº 2.919, de 02 de janeiro de 2007, c/c o inciso VI, art. 15, da Lei nº 2.669, de 19 de dezembro de 2012, com fulcro no inciso I, §1º, art. 35, da Lei nº 1.818, de 23 de agosto de 2007, e em conformidade ao disposto na Instrução Normativa Geral Nº 02/2015, de 17 de setembro de 2015, e considerando:

que a movimentação de servidores é imprescindível para a manutenção do funcionamento permanente dos órgãos do Poder Executivo Estadual;

que o quantitativo de vagas existente em cada órgão deve ser suprido sob pena de causar prejuízos ao regular andamento dos serviços públicos;

a conveniência administrativa manifestada entre os órgãos envolvidos, resolve:

REMOVER, para a Secretaria da Administração,

ÉGINA PINTO DE CERQUEIRA, Contador, número funcional 11455420/1, CPF 015.026.641-35, oriunda da Fundação Radiodifusão Educativa do Estado do Tocantins, a partir de 18 de fevereiro de 2019.

EDSON CABRAL DE OLIVEIRA
Secretário de Estado da Administração

ATO DECLARATÓRIO DE EXTINÇÃO Nº 40, DE 20 DE FEVEREIRO DE 2019.

O SECRETÁRIO DE ESTADO DA ADMINISTRAÇÃO, no uso de suas atribuições conferidas pelo art. 42, §1º, inciso IV, da Constituição do Estado, resolve:

DECLARAR EXTINTO, por término, os Termos de Compromisso de Serviço Público de Caráter Temporário firmados com as profissionais abaixo relacionadas.

ORD	Nº FUNCIONAL	CPF	NOME	FUNÇÃO	A PARTIR
01	11560843/1	037.848.631-40	ANDRESSA KARIELLY REIS BARBOSA	ENFERMEIRO	25/01/2019
02	910275/4	807.402.943-34	EMANOEL MESSIAS DE JESUS RODRIGUES ALVES COSTA	PSICOLOGO	31/01/2019
03	11559390/1	015.706.801-32	THAIS RODRIGUES NEVES DE SA	ANALISTA TÉCNICO EM SERVIÇOS DE SAÚDE	30/01/2019

EDSON CABRAL DE OLIVEIRA
Secretário de Estado da Administração

ATO DECLARATÓRIO DE EXTINÇÃO Nº 41, DE 20 DE FEVEREIRO DE 2019.

O SECRETÁRIO DE ESTADO DA ADMINISTRAÇÃO, no uso de suas atribuições conferidas pelo art. 42, §1º, inciso IV, da Constituição do Estado, resolve:

DECLARAR EXTINTO, por término, o Termo de Compromisso de Serviço Público de Caráter Temporário firmado com a profissional abaixo relacionada.

ORD	Nº FUNCIONAL	CPF	NOME	FUNÇÃO	A PARTIR
01	279101/6	213.268.738-22	MARISTELA FRACARI RESENDE	FISIOTERAPEUTA	23/01/2019

EDSON CABRAL DE OLIVEIRA
Secretário de Estado da Administração

EXTRATO DE ADITIVO

O SECRETÁRIO DE ESTADO DA ADMINISTRAÇÃO, no uso de suas atribuições conferidas pelo art. 42, §1º, inciso IV, da Constituição do Estado e considerando o ofício nº 828/2019/SES/GABSEC, da Secretaria de Estado da Saúde, autorizado pelo Governador do Estado do Tocantins, resolve:

ADITIVAR, a cláusula terceira dos Termos de Compromisso de Serviço Público de Caráter Temporário, quanto aos profissionais contratados para função de Médico, afim de considerar a remuneração de R\$ 10,276,20 (dez mil, duzentos e setenta e seis reais e vinte centavos), a partir de 31/01/2019, ratificando as demais cláusulas e condições estabelecidas.

GABINETE DO SECRETÁRIO DA ADMINISTRAÇÃO, em Palmas, aos 20 de fevereiro de 2019.

EDSON CABRAL DE OLIVEIRA
Secretário de Estado da Administração

SECRETARIA DE CIDADANIA E JUSTIÇA**PORTARIA SECIJU/TO Nº 41, DE 15 DE FEVEREIRO DE 2019.**

Republicada para correção

Determinar a instauração de SINDICÂNCIA INVESTIGATIVA, destinada a apurar as responsabilidades do por parte do servidor matrícula funcional nº 11605200-1, quanto a conduta incompatível com o serviço público.

O SECRETÁRIO DE ESTADO DE CIDADANIA E JUSTIÇA, designado pelo Ato Governamental de nº 197 - NM, publicado no Diário Oficial do Estado nº 5.291, de 1º de fevereiro de 2019, no uso das atribuições que lhe confere o art. 42, §1º, incisos I, II e IV da Constituição do Estado do Tocantins.

CONSIDERANDO as informações contidas no Memorando nº 40/2019, e anexos, da Diretoria de Proteção aos Direitos da Criança e do Adolescente que colacionou com conduta inapropriada à função do servidor em destaque;

CONSIDERANDO que é dever da Administração Pública apurar toda e qualquer conduta irregular dos seus servidores, respeitando os princípios basilares do procedimento administrativo, em especial a legalidade, impessoalidade, moralidade, eficiência, bem como os princípios gerais de direito, em especial relativo ao contraditório e à ampla defesa;

CONSIDERANDO que a Lei Estadual 1.818, de 23 de agosto de 2007, prevê que a responsabilidade do servidor por falta ou irregularidade praticada no exercício do cargo, será apurada também por Sindicância;

CONSIDERANDO, por fim, a PORTARIA SECIJU/TO Nº 616, DE 09 DE AGOSTO DE 2018, publicada no Diário Oficial nº 5.176, de 14 de agosto de 2018, em que cria a Comissão Permanente de Sindicância Administrativa no âmbito do Sistema Penitenciário Prisional e a Comissão Permanente de Sindicância Administrativa no âmbito do Sistema Socioeducativo, a fim de orientar, prevenir e apurar irregularidades cometidas por seus respectivos Agentes Públicos;

RESOLVE:

Art. 1º Determinar a instauração de SINDICÂNCIA investigativa para apurar as possíveis responsabilidades por parte do servidor matrícula funcional nº 11605200-1, quanto a conduta incompatível com o serviço público e, em especial, relativamente à conduta perante os demais servidores.

Art. 2º Para cumprimento do disposto no artigo 2º, funcionará no feito a Comissão Permanente de Sindicância Administrativa no âmbito do Sistema Socioeducativo, composta pelos servidores efetivos e membros titulares designados pela PORTARIA SECIJU/TO Nº 616, DE 09 DE AGOSTO DE 2018, publicada no Diário Oficial nº 5.176 no dia 14 de agosto de 2018.

Art. 3º Para bem cumprir suas atribuições, a Comissão terá livre acesso ao setor a ser investigado, bem como a toda documentação necessária à elucidação dos fatos, devendo ainda colher quaisquer depoimentos e demais provas que entender pertinentes.

Art. 4º A comissão, ora designada, terá o prazo de 30 dias, contados da publicação desta Portaria para concluir a apuração dos fatos, podendo tal prazo ser prorrogado, caso a Comissão julgue necessário, conforme artigo 166 §3º da Lei Estadual 1.818, de 23 de agosto de 2007.

Art. 5º Esta Portaria entra em vigor na data de sua publicação.

GABINETE DO SECRETÁRIO DE ESTADO DE CIDADANIA E JUSTIÇA, em Palmas/TO, aos 15 dias do mês de fevereiro de 2019.

HEBER LUÍS FIDELIS FERNANDES
Secretário de Estado de Cidadania e Justiça

EXTRATO DO TERMO DE CONTRATO Nº 20/2019

PROCESSO: 2018/17010/000860

CONTRATO: 20/2019

CONTRATANTE: Secretaria de Cidadania e Justiça.

CONTRATADO: DLIS QUALIFICAÇÃO PROFISSIONAL LTDA EPP

CNPJ: 07.012.541/0001-89

OBJETO: O presente contrato tem por objeto a prestação de serviços para CURSOS EM PANIFICAÇÃO E CONFEITARIA a ser ministrados na Unidade de Tratamento Penal Barra da Grota (UTPBG) unidade vinculada à Secretaria de Cidadania e Justiça, com recursos do Convênio SICONV nº 774463/2012 - PROCAP 2012.

MODALIDADE: Pregão Eletrônico Comprasnet nº 169/2018

VALOR TOTAL: R\$ 33.000,00 (trinta e três mil reais).

FIRMADO EM: 20/02/2019

VIGÊNCIA: O contrato terá a sua vigência adstrita à dos respectivos créditos orçamentários, a partir da data de sua assinatura ou até a utilização do quantitativo, prevalecendo o que ocorrer primeiro.

DOTAÇÃO ORÇAMENTÁRIA: 17010.06.421.1160.2347.0000

NATUREZA DA DESPESA: 33.90.39

FONTE: 0225002559

SIGNATÁRIOS: Heber Luís Fidelis Fernandes, pela contratante e Fábio Augusto Lopes, pela contratada.

PROCON

EDITAL DE NOTIFICAÇÃO

F.A. Nº 17.001.004.19-0003988

CONSUMIDOR: ERCILENE NASCIMENTO CONCEIÇÃO (CPF: 00898834112)

FORNECEDOR: ALFA TREINAMENTOS (CNPJ: 22.872.614/0001-04).

A Chefia do Núcleo Regional de Gurupi, no uso de suas atribuições legais, nos termos dos art. 4º, II, III e 105 do Código de Defesa do Consumidor - Lei nº 8.078, de 11.09.1990 e dos art. 2º, 4º, II, 5º, 33, §2º, 42, §2º, do Decreto Federal nº 2.181, de 19.03.1997, e considerando o fato de não ter conseguido notificar, via postal, a empresa reclamada (ALFA TREINAMENTOS LTDA - ME - 22.872.614/0001-04) notifica-a, VIA EDITAL, de que, ante a reclamação impetrada por ERCILENE NASCIMENTO CONCEIÇÃO, foi instaurado o processo administrativo nº 17.001.004.19-0003988, imputando-a, em tese, conduta infrativa à legislação consumerista. Assim, deverá vossa Senhoria apresentar sua defesa no Posto de Atendimento do órgão, sito à Av. Goiás, 1485, CEP: 77.410-030, dentro de um prazo de 10 (dez) dias, contados da publicação em edital.

Gurupi - TO, 15 de Fevereiro de 2019.

Chefe do Núcleo Regional de Gurupi/TO

SECRETARIA DA FAZENDA E PLANEJAMENTO

SUPERINTENDÊNCIA DE COMPRAS E CENTRAL DE LICITAÇÕES

ATA PARA REGISTRO DE PREÇOS
PREGÃO ELETRÔNICO PARA REGISTRO DE PREÇOS
COMPASNET Nº 109/2018

Considerando que o julgamento da licitação é MENOR PREÇO POR ITEM e com base no Decreto nº 5.344/2015 do Governador do Estado do Tocantins registra-se a Ata de Registro de Preços, do PREGÃO ELETRÔNICO PARA REGISTRO DE PREÇOS COMPASNET nº 109/2018 do INSTITUTO DE GESTÃO PREVIDENCIÁRIA DO ESTADO DO TOCANTINS, aos preços da empresa abaixo relacionada e classificada no certame e demais descrições, constantes em sua Proposta de Preços, anexada aos autos:

Empresa: CONSULT VIAGENS E TURISMO LTDA
CNPJ: 11.955.015/0001-20

ITEM	UNID	DESCRIÇÃO	A Qtde de Passagem - Anual	B Remuneração do Agente de Viagem - RAV	C (AxB) RAV Total	D Valor Anual das Passagens	E (C+D) Valor Total Estimado da Contratação
01	SERV	Contratação de empresa especializada na prestação de serviços de cotação, reserva, emissão e remarcação de bilhetes de passagens aéreas nacionais e internacionais e emissão de seguro de assistência em viagem internacional, por meio de disponibilização de sistema on-line (web), visando prestações futuras, para atender a demanda do Instituto de Gestão Previdenciária do Estado do Tocantins IGEPREV - TO, no exercício de 2019. Valor das passagens (item 01). Incluindo - Taxa por transação - cotação, reserva e fornecimento de passagens aéreas nacionais e internacionais. (item 02).	138	0,00	0,00	133.715,87	133.715,87
VALOR TOTAL							R\$ 133.715,87

01. CONDIÇÕES GERAIS

1.1 Prazo de validade

a) A validade da Ata de Registro de Preços será de 12 (doze) meses, contados da publicação da respectiva ata, conforme o inciso III do §3º do art. 15 da Lei Federal 8.666/1993.

Do local e prazo de entrega

a) A utilização do sistema, documentos e outros assuntos relacionados ao objeto do Termo de Referência deverão ser realizados na Diretoria de Administração e Finanças situada na Sede deste Instituto no endereço Avenida Theotônio Segurado, Quadra 302 Norte, QI. 01, Al. 05, Lotes 02 e 03 - Palmas - TO, CEP: 77.006-328, no horário entre as 08h00m às 14h00m;

b) O sistema deverá ser disponibilizado em até 48 (quarenta e oito) horas, contados a partir do início da vigência do contrato.

c) Os bilhetes nacionais deverão ser entregues no prazo de até 4 (quatro) horas, a contar do recebimento do pedido feito pelo Contratante. Os bilhetes internacionais e seguro de viagem deverão ser entregues no prazo de até 6 (seis) horas, a contar do recebimento do pedido feito pelo Contratante.

1.3. Condições para Contratação:

a) O Proponente vencedor e registrado, quando convocado, terá o prazo de até 05 (cinco) dias para retirar a Nota de empenho, e/ou assinar o Termo Contratual, podendo este prazo ser prorrogado a critério da Administração, por igual período e em uma vez, desde que ocorra motivo justificado.

b) O contrato terá a sua vigência de 12 (doze) meses, contados a partir da assinatura do contrato.

c) As aquisições ou contratações adicionais, não poderão exceder, por órgão ou entidade, a cem por cento dos quantitativos dos itens do instrumento convocatório e registrados na ata de registro de preços para o órgão gerenciador e órgãos participantes.

d) O total de utilização de cada item não pode exceder ao quádruplo do quantitativo inicialmente registrado, independentemente do número de órgãos não participantes que aderirem.

e) Desde que devidamente justificada a vantagem, a ata de registro de preços, durante sua vigência, pode ser utilizada por qualquer órgão ou entidade da Administração Pública que não tenha participado do certame licitatório, mediante anuência do órgão gerenciador, conforme art. 19 do Decreto 5.344/2015.

f) É vedado efetuar acréscimos nos quantitativos fixados pela Ata de Registro de preços.

1.4. Condições de Pagamentos:

O pagamento será efetuado em até 30 (trinta) dias corridos, contados a partir da data do protocolo da nota fiscal, sendo que, recaindo sobre dias não úteis, o termo final será prorrogado para o dia útil subsequente.

1.5. Das Assinaturas:

Assinam a presente Ata de Registro de Preços, a empresa abaixo descrita, através de seu representante credenciado no certame, juntamente com a Pregoeira e o Presidente do INSTITUTO DE GESTÃO PREVIDENCIÁRIA DO ESTADO DO TOCANTINS.

Palmas - TO, 04 de Fevereiro de 2019.

MEIRE LEAL DOVIGO PEREIRA
Pregoeira

SHARLLES FERNANDO BEZERRA LIMA
Presidente

Empresa:

CONSULT VIAGENS E TURISMO LTDA

ANEXO A ATA PARA REGISTRO DE PREÇOS

PREGÃO ELETRÔNICO PARA REGISTRO DE PREÇOS
COMPASNET Nº 109/2018

FORNECEDORES QUE ADERIRAM À ATA DE CADASTRO
RESERVA:

Empresa: SUNLINE VIAGENS E TURISMO LTDA
CNPJ: 00.878.230/0001-58

ITEM	UNID	DESCRIÇÃO	A Qtde de Passagem - Anual	B Remuneração do Agente de Viagem - RAV	C (AxB) RAV Total	D Valor Anual das Passagens	E (C+D) Valor Total Estimado da Contratação
01	SERV	Contratação de empresa especializada na prestação de serviços de cotação, reserva, emissão e remarcação de bilhetes de passagens aéreas nacionais e internacionais e emissão de seguro de assistência em viagem internacional, por meio de disponibilização de sistema on-line (web), visando prestações futuras, para atender a demanda do Instituto de Gestão Previdenciária do Estado do Tocantins IGEPREV - TO, no exercício de 2019. Valor das passagens (item 01). Incluindo - Taxa por transação - cotação, reserva e fornecimento de passagens aéreas nacionais e internacionais. (item 02).	138	0,00	0,00	133.715,87	133.715,87
VALOR TOTAL							R\$ 133.715,87

SECRETARIA DA INFRAESTRUTURA, CIDADES E HABITAÇÃO

PORTARIA CONJUNTA SEINF/AGETO Nº 033, DE 21 DE FEVEREIRO DE 2019.

O SECRETÁRIO DE ESTADO DA INFRAESTRUTURA, CIDADES E HABITAÇÃO - SEINF E O PRESIDENTE DA AGÊNCIA TOCANTINENSE DE TRANSPORTES E OBRAS - AGETO, no uso das atribuições que lhes conferem o art. 42, §1º, inciso IV, da Constituição do Estado do Tocantinense e consoante à MP nº 01, aos Atos nº 195 - NM e 196 - NM, de 1º de fevereiro de 2019, RESOLVEM:

Art. 1º APROVAR o Regimento Interno da Secretaria de Estado da Infraestrutura, Cidades e Habitação - SEINF e da Agência Tocantinense de Transportes e Obras - AGETO, conforme Anexo Único desta Portaria;

Art. 2º Esta Portaria entra em vigor na data de sua publicação.

Engº RENATO DE ASSUNÇÃO
Secretário - SEINF

Engº VIRGÍLIO DA SILVA AZEVEDO
Presidente - AGETO

ANEXO I À PORTARIA CONJUNTA SEINF/AGETO Nº 033/2019

REGIMENTO INTERNO

REGIMENTO INTERNO DA SECRETARIA DE ESTADO DA
INFRAESTRUTURA, CIDADES E HABITAÇÃO - SEINF E DA
AGÊNCIA TOCANTINENSE DE TRANSPORTES E OBRAS - AGETO

CAPÍTULO I DA FINALIDADE

Art. 1º A Secretaria de Estado da Infraestrutura, Cidades e Habitação órgão de administração superior, diretamente subordinada ao Governador, tem como órgão vinculado a Agência Tocantinense de Transportes e Obras - AGETO, cujo âmbito de ação abrange as obras públicas civis, o sistema habitacional e de desenvolvimento urbano e metropolitano, o sistema de irrigação e drenagem, o sistema viário e os transportes e obras rodoviárias do Estado do Tocantins, respectivamente.

CAPÍTULO II DA ESTRUTURA E ADMINISTRAÇÃO

Art. 2º A SECRETARIA DE ESTADO DA INFRAESTRUTURA, CIDADES E HABITAÇÃO - SEINF tem a seguinte estrutura organizacional:

1. GABINETE DO SECRETÁRIO

1.1. GABINETE DO SECRETÁRIO EXECUTIVO

1.1.1. Secretaria Geral

1.1.2. Chefia da Assessoria de Comunicação

ATIVIDADES MEIO

1.2. Superintendência de Assuntos Jurídicos

1.2.1. Gerência de Assuntos Administrativos Jurídicos

1.2.2. Gerência de Desapropriações

1.2.3. Gerência de Assuntos Habitacionais

1.2.4. Gerência Operacional e de Projetos Especiais

1.2.5. Gerência de Capacitação aos Municípios

1.3. Superintendência de Licitação de Obras e Serviços Públicos

1.3.1. Gerência de Licitações, Contratos e Convênios

1.3.2. Gerência de Cadastro

1.3.3. Gerência de Compras

1.4. Superintendência de Administração e Finanças

1.4.1. Diretoria de Administração

1.4.1.1. Gerência Geral de Administração

1.4.1.2. Gerência de Transporte

1.4.1.3. Gerência de Planejamento

1.4.1.4. Gerência de Gestão de Pessoas

1.4.1.5. Gerência de Segurança do Trabalho

ATIVIDADES FIM

1.5. Superintendência de Obras Públicas

1.5.1. Diretoria de Projetos e Orçamento

1.5.1.1. Gerência de Projetos de Obras Públicas

1.5.1.2. Gerência de Orçamento de Obras Públicas

1.5.2. Diretoria de Fiscalização e Medição de Obras Públicas

1.5.2.1. Gerência de Fiscalização de Obras Públicas

1.5.2.2. Gerência de Medição de Obras Públicas

1.5.3. Diretoria de Execução e Operações

1.5.3.1. Gerência de Manutenção de Prédios Públicos

1.5.3.2. Gerência de Execuções de Obras Públicas

1.5.4. Diretoria de Energia

1.5.4.1. Gerência de Fiscalização de Energia

1.5.4.2. Gerência de Projetos e Orçamento de Energia

1.6. Superintendência de Habitação, Desenvolvimento Urbano e Metropolitano

1.6.1. Diretoria de Planejamento Urbano

1.6.1.1. Gerência de Projetos Urbanos

1.6.1.2. Gerência de Infraestrutura Urbana

1.6.1.3. Gerência de Mobilidade

1.6.2. Diretoria Social Habitacional

1.6.2.1. Gerência de Projetos Sociais Habitacionais

1.6.2.2. Gerência de Cadastro Habitacional

1.6.2.3. Gerência de Pós Ocupação

1.6.3. Diretoria de Produção Habitacional e Obras

1.6.3.1. Gerência de Contratos e Convênios

1.6.3.2. Gerência de Fiscalização de Obras

1.6.3.3. Gerência de Projetos

1.6.3.4. Gerência de Apoio Técnico aos Municípios

1.7. Superintendência de Irrigação e Drenagem

1.7.1. Diretoria de Gerenciamento de Projetos de Irrigação

1.7.1.1. Gerência de Administração da UGP

1.7.1.2. Gerência Socioambiental e Infraestrutura Hídrica

1.7.2. Diretoria de Irrigação e Drenagem

1.7.2.1. Gerência de Desenvolvimento de Irrigação e Drenagem

1.7.2.3. Gerência de Fiscalização e Medição de Projetos de Irrigação e Drenagem

1.7.2.4. Gerência de Manutenção Preventiva das Infraestruturas de Uso Comum

1.7.2.5. Gerência dos Distritos de Irrigação

Art. 3º A AGÊNCIA TOCANTINENSE DE TRANSPORTES E OBRAS - AGETO tem a seguinte estrutura organizacional:

1. GABINETE DO PRESIDENTE

1.2. GABINETE DO VICE-PRESIDENTE EXECUTIVO

ATIVIDADES MEIO

1.2.1. Gerência de Execução Financeira, Orçamentária e Contábil

1.2.2. Gerência de Compras de Insumos Rodoviários

1.2.3. Gerência de Gestão de Pessoas

1.2.4. Superintendência de Assuntos Jurídicos da SEINF

1.2.5. Superintendência de Licitação de Obras e Serviços Públicos da SEINF

1.2.6. Superintendência de Administração e Finanças da SEINF

1.2.7. Chefia da Assessoria de Comunicação da SEINF

ATIVIDADES FIM

1.3. Superintendência de Gestão Operacional e Projetos

1.3.1. Diretoria de Planejamento e Convênios

1.3.1.1. Gerência de Convênios

1.3.1.2. Gerência de Planejamento

1.3.2. Diretoria de Projetos e Orçamento Rodoviário

1.3.2.1. Gerência de Topografia

1.3.2.2. Gerência de Orçamento e Fiscalização

1.3.2.3. Gerência de Medição de Projetos e Orçamento

1.3.3. Diretoria de Viabilidade Ambiental

1.3.3.1. Gerência de Viabilidade para Licenciamento de Obras

1.3.3.2. Gerência de Estudos, Projetos e Supervisão Ambiental de Obras

1.3.4. Diretoria de Gerenciamento de Pavimento e Controle

1.3.4.1. Gerência de Estudos e Levantamento

1.3.4.2. Gerência de Análise de Resultados

1.3.5. Diretoria de Construção de Obras Rodoviárias

1.3.5.1. Gerência de Obras de Artes Especiais

1.3.5.2. Gerência de Obras e Serviços Rodoviários

1.3.5.2. Gerência de Infraestrutura Intermodal

1.3.6. Diretoria de Fiscalização e Medição de Obras Rodoviárias

1.3.6.1. Gerência de Medição de Obras Rodoviárias

1.3.6.2. Gerência de Infraestrutura Hídrica

1.4. Superintendência de Operações e Conservação

1.4.1. Diretoria de Operações e Conservação Rodoviária

1.4.1.1. Gerência de Conservação Rodoviária

1.4.1.2. Gerência de Pavimentação Urbana

1.4.2. Diretoria de Engenharia de Tráfego e Segurança Rodoviária

1.4.2.1. Gerência de Operação, Fiscalização e Educação de Trânsito

1.4.2.2. Gerência de Sinalização Rodoviária

1.4.3. Diretoria de Manutenção de Equipamentos e Transportes

1.4.3.1. Gerência de Manutenção

1.4.3.2. Gerência de Distribuição e Controle

1.4.4. Coordenação de Residências Rodoviárias

1.4.4.1. Supervisão de Produção

1.4.4.2. Supervisão de Manutenção de Equipamentos Rodoviários

Parágrafo único. A representação gráfica desta estrutura é apresentada nos organogramas anexados a este Regimento.

Art. 4º A Secretaria de Estado da Infraestrutura, Cidades e Habitação será dirigida por Secretário, Secretário Executivo, Superintendentes, Diretores e Gerentes.

Art. 5º A Agência Tocantinense de Transportes e Obras será dirigida por Presidente, Vice-Presidente Executivo, Superintendentes, Diretores e Gerentes.

Art. 6º Os ocupantes das funções previstas nos artigos antecedentes serão substituídos em suas faltas ou impedimentos por servidores indicados e designados na forma da legislação específica.

CAPÍTULO III DA COMPETÊNCIA DAS UNIDADES ORGANIZACIONAIS

Art. 7º Compete ao Gabinete do Secretário:

I - assessorar o Secretário, colaborando para o fiel cumprimento das determinações do Governador;

II - colaborar com o Secretário para o fiel cumprimento das determinações do Governo;

III - sugerir ao Secretário a adoção de medidas tendentes a propiciar e manter a eficiência e o bom funcionamento dos serviços da Secretaria;

IV - despachar processos, correspondências e outros documentos, encaminhados ao Gabinete, adotando providências tendentes a instruir e esclarecer assuntos que devam ser submetidos à consideração do Secretário;

V - preparar os despachos dos processos a serem encaminhados ao Governador do Estado, aos Secretários, aos Prefeitos e demais autoridades;

VI - atender tempestivamente e eficazmente às solicitações de outros setores do Governo;

VII - coordenar a agenda do secretário;

VIII - determinar o horário de expediente da Secretaria, segundo as necessidades dos serviços, observada à legislação vigente.

Art. 8º Compete à Superintendência de Assuntos Jurídicos:

I - planejar e dirigir as atividades de alta complexidade em assuntos jurídicos atinentes à Secretaria de Infraestrutura, Cidades e Habitação e à AGETO.

II - orientar o Gestor sobre leis e outras normas, buscando o melhor encaminhamento jurídico.

III - fazer pareceres e análises de Minutas de Editais de Licitações, Contratos, Convênios e Acordos.

IV - acompanhar o andamento de processos judiciais.

V - supervisionar as Gerências sob sua coordenação, atribuindo tarefas que assegurem a obtenção de resultados.

§1º Gerência de Assuntos Administrativos e Jurídicos

I - executar atividades intermediárias em assuntos administrativos e jurídicos atinentes à Secretaria de Infraestrutura, Cidades e Habitação.

II - auxiliar o Superintendente sobre leis e outras normas, buscando o melhor encaminhamento jurídico.

II - elaborar pareceres e análises de minutas de editais de licitações, contratos, convênios, termos de cooperação e acordos.

IV - redigir ofícios, memorandos, despachos, e documentos correlatos.

V - auxiliar o Superintendente nas rotinas administrativas e jurídicas do departamento.

§2º Gerência de Desapropriações

I - executar atividades intermediárias em assuntos concernentes às Desapropriações atinentes à Secretaria de Infraestrutura, Cidades e Habitação e à AGETO.

II - auxiliar o Superintendente sobre leis e outras normas.

II - acompanhar processos administrativos relacionados à Desapropriação e Faixa de Domínio.

IV - auxiliar o Superintendente no recebimento e encaminhamento de diligências de ações jurídicas e desapropriações.

V - elaborar ofícios, memorandos, despachos, e documentos correlatos.

§3º Gerência de Assuntos Habitacionais

I - executar atividades intermediárias em assuntos Habitacionais atinentes à Secretaria de Infraestrutura, Cidades e Habitação.

II - auxiliar o Superintendente sobre leis e outras normas.

III - elaborar pareceres e análises de minutas de editais de licitações, contratos, convênios, termos de cooperação e acordos concernentes a questões habitacionais.

IV - elaborar ofícios, memorandos, despachos e documentos correlatos.

§4º Gerência Operacional e de Projetos Especiais

I - executar atividades intermediárias em assuntos concernentes a Projetos Especiais atinentes à Secretaria de Infraestrutura, Cidades e Habitação e à AGETO.

II - auxiliar o Superintendente sobre leis e outras normas relacionadas a questões operacionais e de projetos especiais.

III - elaborar ofícios, memorandos, despachos, e documentos correlatos.

§5º Gerência de Capacitação aos Municípios

I - executar atividades intermediárias em assuntos concernentes à Capacitação aos Municípios.

II - auxiliar o Superintendente sobre leis e outras normas relacionadas à Capacitação aos Municípios.

III - analisar minutas de convênios e termos de cooperação.

IV - elaborar ofícios, memorandos, despachos e documentos correlatos.

Art. 9º Compete à Superintendência de Licitação de Obras e Serviços Públicos:

I - propor as normas e instruções para o registro cadastral de licitantes;

II - analisar e julgar a documentação relativa a capacidade técnica, idoneidade financeira e regularidade fiscal e trabalhista das pessoas físicas e jurídicas que solicitem cadastramento, encaminhamento respectiva guia de recolhimento;

IV - elaborar minuta de aviso e respectivo edital de licitação enviando cópias deste a Superintendência de Administração e Finanças, para venda;

V - divulgar os atos convocatórios das licitações, bem como de seus resultados;

VI - realizar licitações em todas as modalidades, elaborando os Contratos, Distratos, Aditivos, Sub-Roções e Rescisões;

VII - elaborar relatórios de julgamento das licitações;

VIII - preparar para assinatura do Secretário da SEINF e do Presidente da AGETO os atos homologatórios e adjudicatórios;

IX - organizar e manter os documentos de licitações realizadas;

Art. 10. Compete à Superintendência de Administração e Finanças:

I - supervisionar as atividades relativas a pessoal, material, patrimônio, transporte, serviços gerais, documentação, comunicação e modernização administrativa sob orientação normativa, supervisão técnica e controle da Secretaria de Estado da Administração.

Art. 11. Compete a Diretoria de Administração:

I - coordenar e supervisionar a execução das atividades de pessoal, material, patrimônio, arquivo e serviços gerais.

Art. 12. Compete à Gerência de Gestão de Pessoas:

I - executar as atividades relativas à administração de pessoal, no âmbito da SEINF e AGETO, segundo orientação técnicas emanadas do órgão central do Sistema;

II - manter os registros funcionais dos servidores e os inerentes à lotação, apuração de frequência e custos de pessoal;

III - preparar a folha de pagamento do pessoal;

IV - expedir atestado e declarações funcionais;

V - instruir pedidos de concessão de salário-família e de afastamento de servidor;

VI - promover a avaliação de desempenho do pessoal;

VII - promover o cumprimento das determinações e diretrizes técnicas do departamento de Modernização Administrativa da Secretaria de Estado da Administração;

VIII - analisar a estrutura, métodos de trabalho e procedimentos, propondo alterações que visem à racionalização, à economicidade, à eficiência e à efetividade dos serviços;

IX - identificar as necessidades e elaborar propostas de treinamento de pessoal a ser encaminhado ao órgão central de modernização administrativa como subsídio ao Programa Anual de Desenvolvimento de Recursos Humanos;

X - prestar colaboração nos eventos de treinamento e aperfeiçoamento de pessoal.

Art. 13. Compete a Gerência Geral de Administração:

I - executar as atividades relativas a material, patrimônio, transporte, documentação, comunicação administrativa e serviços gerais, no âmbito da Secretaria de Estado da Infraestrutura, Cidades e Habitação observando as diretrizes e determinações do órgão central do Sistema de Administração;

II - controlar o estoque, projetar as necessidades, emitir requisições ou pedidos de aquisição e distribuir materiais de consumo e permanentes;

III - controlar o uso de material permanente e os imóveis e realizar os inventários patrimoniais;

IV - controlar as atividades de zeladoria, recepção e vigilância, promovendo a sua execução, inclusive através da prestação de serviços por terceiros;

V - elaborar a proposta da Secretaria ao Plano Anual de Aquisição de Veículo;

VI - controlar o uso, abastecimento e manutenção de veículos à disposição da Secretaria e fazer cumprir a regulamentação vigente;

VII - manter o arquivo geral da Secretaria;

VIII - efetuar a aquisição autorizada e controlar a distribuição de materiais de expediente, de consumo e insumos em geral.

Art. 14. Compete à Diretoria de Finanças:

I - promover a liberação de recursos financeiros destinados à Secretaria e à Agência Tocantinense de Transportes e Obras - AGETO;

II - coordenar as atividades relativas à execução orçamentária e financeira no âmbito da Secretaria e da AGETO, segundo orientações normativas e técnicas emanadas do órgão central do Sistema de Administração Financeira dos Estados - SIAFE-TO;

III - proceder ao controle dos saldos das contas bancárias vinculadas a recursos utilizados pela Secretaria e pela AGETO;

IV - analisar os processos de liquidação de despesas da SEINF e da AGETO;

V - controlar a realização das despesas à conta dos empenhos globais ou por estimativas;

VI - programar os pagamentos de responsabilidade da Secretaria e da AGETO em consonância com cronogramas de desembolso aprovado pela Secretaria de Estado da Fazenda e Planejamento e estabelecer rotina de tramitação rápida e eficiente de processos;

VII - promover o levantamento e análise sistemática dos custos operacionais da Secretaria;

VIII - promover os assentamentos, escrituração, registros contábeis e financeiros, junto à Secretaria de Estado da Fazenda e Planejamento;

Art. 15. Compete à Gerência de Execução Financeira, Orçamentária e Contábil:

I - acompanhar a evolução da receita e despesas a curto e médio prazos;

II - executar as atividades de contabilidade financeira;

III - acompanhar e prestar contas dos suprimentos de fundos necessários ao bom funcionamento dos órgãos;

IV - executar a escrituração do livro caixa;

V - acompanhar cronogramas de desembolso financeiro de convênios e de pagamentos diversos;

VI - elaborar a programação financeira de acordo com orientação técnica;

VII - promover a venda de editais;

VIII - comunicar aos órgãos executores as disponibilidades financeiras de convênios;

IX - promover, mediante comprovantes recebidos de conveniados, a prestação de contas dos convênios;

X - promover a liquidação dos pagamentos a cargo da SEINF e da AGETO;

XII - conferir os serviços de mediação de acordo com as etapas de execução previstas nos respectivos contratos;

XIII - calcular os desembolsos à vista das mediações e condições contratuais;

XIV - conferir os reajustes contratuais solicitados/autorizados;

XV - emitir parecer técnico nas questões relativas a valores e parcelas em processo de pagamento;

XVI - promover o empenho das despesas;

XVII - providenciar o acompanhamento de processos empenhados à Delegação do Tribunal de Contas do Estado;

XVIII - acompanhar a execução orçamentária constante do PTT;

IXX - acompanhar a tramitação dos pedidos de suplementação e abertura de créditos orçamentários;

XX - elaborar demonstrativos de acompanhamentos orçamentários de convênios;

XXI - acompanhar e controlar a qualidade de serviços e o cumprimento dos respectivos cronogramas de execução.

Art. 16. Compete à Superintendência de Obras Públicas:

I - dirigir e controlar a execução e fiscalização dos serviços de engenharia, projetos, construção, manutenção e reparos de obras civis;

II - aprovar e adequar os cronogramas de execução dos serviços de obras;

III - emitir ordens de serviço para execução de estudos, projetos, obras e serviços, observada sua esfera de competência;

IV - dispensar, juntamente com o Secretário, o processo de licitação nos casos previstos em lei, observada sua esfera de competência e ouvidas previamente a Superintendência de Licitação de Obras e Serviços Públicos;

V - assistir à Gerência de Convênios para consecução de suas metas e objetivos relacionados à construção de obras civis;

VI - manter contato com entidades federais do setor para o cumprimento de planos e programas relacionados com obras civis dentro do território estadual;

VII - conhecer das irregularidades de execução de obras e solicitar das áreas superiores as medidas comportáveis;

VIII - promover estudos, pesquisas e levantamentos para determinar as reais necessidades do setor;

IX - elaborar proposta de instruções, normas e regulamentos concernentes às diversas atividades do Departamento;

X - aprovar o calendário e as rotinas de acompanhamento e fiscalização

Art. 17. Compete a Diretoria de Projetos e Orçamento:

I - coordenar a elaboração dos projetos de arquitetura e engenharia;

II - coordenar o acompanhamento dos trabalhos contratados às empresas para a elaboração de estudos e projetos;

III - orientar e auxiliar no aperfeiçoamento dos sistemas de orçamento;

IV - promover meios para que as áreas de arquitetura e engenharia mantenham-se atualizadas com a evolução de novas técnicas;

V - analisar e dar parecer técnico em projetos;

VI - assessorar o órgão fiscalizador do Departamento;

VII - preparar ordem de serviços para projetos licitados;

VIII - atestar as Notas Fiscais/Faturas, visar relatórios e encaminhar ao Diretor os processos de faturamento devidamente instruídos;

IX - emitir parecer quanto ao desempenho técnico das empresas prestadoras de serviços à sua área;

X - promover os meios necessários ao controle de qualidade de serviços e obras e do cumprimento dos respectivos cronogramas de execução;

XI - analisar solicitações de aditamento e emitir pareceres;

XII - instruir processos para encaminhamento a empenho, licitação ou cartas consultas.

XIII - elaborar estudos, anteprojetos e projetos de arquitetura;

XIV - especificar os projetos acabados;

XV - elaborar "layout";

XVI - desenvolver projetos de urbanismo e paisagismo;

XVII - elaborar projetos de arquitetura de interiores;

XVIII - manter o arquivo dos projetos desenvolvidos;

IXX - fazer levantamento de campo e coleta de informações suplementares;

XXI - instruir os processos de faturamento juntando os relatórios de medição;

XXII - acompanhar e controlar a qualidade de serviços e o cumprimento dos respectivos cronogramas de execução.

XXIII - elaborar projetos de engenharia hidrosanitária, elétrica, telefônica, estrutural e outros relacionados a obras civis;

XXIV - elaborar especificações e memoriais descritivos dos projetos desenvolvidos;

XXV - elaborar projetos corretivos e/ou complementares, inclusive com especificação e memorial descritivo para as obras de reformas e manutenção dos prédios públicos;

XXVI - elaborar os cálculos estruturais;

XXVII - fazer levantamento de campo e coleta de informações complementares;

XXVIII - subsidiar com informações técnicas, os setores que necessitem de instrumentos de qualificação em procedimentos licitatórios de obras civis;

XXIX - instruir os processos de faturamento juntando os relatórios de fiscalização e medição;

XXX - acompanhar e controlar a qualidade de serviços e o cumprimento dos respectivos cronogramas de execução.

§1º Compete à Gerência de Orçamento de Obras Públicas:

I - elaborar orçamentos e respectivos cronogramas físico-financeiros e memoriais descritivos;

II - pesquisar e manter atualizados os preços de materiais, equipamentos e mão-de-obra;

III - manter atualizados e disponíveis os índices econômicos;

IV - manter atualizado o cadastro de fornecedores de materiais e equipamentos;

V - elaborar critérios para composição de custos unitários;

VI - levantar periódica e regularmente mantendo disponíveis, as tabelas de custos de obras civis;

VII - elaborar e manter atualizada a tabela de preços utilizada para os orçamentos;

VIII - atualizar os custos dos projetos orçados;

IX - acompanhar e controlar a qualidade de serviços e o cumprimento dos respectivos cronogramas de execução.

Art. 18. Compete à Diretoria de Fiscalização e Medição de Obras Públicas:

I - executar os serviços de medição e fiscalização;

II - acompanhar os serviços de fiscalização contratados a gerenciadoras;

III - gerenciar os recursos humanos e financeiros necessários à administração, medição e fiscalização das obras de execução própria;

IV - controlar a qualidade dos serviços e obras de execução própria, elaborando o cadastro final;

V - emitir o comunicado de término de obra, quando de execução própria;

VI - obedecer as especificações contidas na pasta da obra para o desenvolvimento da fiscalização;

VII - providenciar a regulamentação de incorreções detectadas quanto aos serviços prestados pela executora das obras;

VIII - manter atualizado o cadastro de prédios do Estado;

IX - acompanhar e controlar a qualidade de serviços e obras e do cumprimento dos respectivos cronogramas de execução;

X - conferir os serviços de medição, de acordo com as etapas de execução previstas nos respectivos contratos;

XI - calcular os desembolsos à vista das medições e condições contratuais;

XII - conferir os reajustes contratuais solicitados/autorizados;

XIII - emitir parecer técnico nas questões relativas a valores e parcelas em processo de pagamento.

Art. 19. Compete à Diretoria de Execução e Operações:

I - aprovar o calendário e as rotinas de acompanhamento e fiscalização;

II - estabelecer o calendário de execução e entregar, simultaneamente, pasta completa da obra à Superintendência;

III - emitir parecer em processos de aditamento e comunicar o resultado à interessada;

IV - preparar ordens de serviço para as obras licitadas;

V - dar aceite nos comunicados de término de obra;

VI - comunicar ao órgão solicitante a realização dos reparos requeridos;

VII - emitir parecer quanto ao desempenho técnico das empresas prestadoras de serviços à sua área;

VIII - analisar solicitações de aditamento e emitir pareceres;

IX - instruir processos para encaminhamento à licitação ou cartas consulta;

X - realizar os reparos nos prédios públicos na forma dos levantamentos, projetos e especificações elaboradas;

XI - realizar obras/serviços de manutenção dos equipamentos e prédios públicos estaduais;

XII - dar assistência técnica na compra de equipamentos e na contratação de serviços destinados à manutenção e reparos;

XIII - relacionar o material e a mão de obra necessários a reparos e manutenção em prédios públicos, quando não houver necessidade de projeto;

XIV - acompanhar e controlar a qualidade de serviços e obras e o cumprimento dos respectivos cronogramas de execução.

Art. 20. Compete à Diretoria de Energia:

I - dirigir, orientar, executar, fiscalizar e controlar as atividades concernentes a recursos energéticos, em consonância com a política federal do setor;

II - promover estudos, pesquisas e levantamentos para determinar as reais necessidades do setor;

III - executar estudos e projetos visando a implantação, expansão e manutenção do sistema e a maximização do aproveitamento dos recursos energéticos;

IV - elaborar proposta de instruções, normas e regulamentos concernentes às diversas atividades do Departamento;

V - desenvolver, supervisionar e consolidar estudos e levantamentos técnico-econômicos para o estabelecimento e a atualização das diversas modalidades de tarifas e tributos gerados pelos setores de sua área;

VI - emitir ordens de serviço para execução de estudos, projetos, obras e serviços, observada sua esfera de competência;

VII - manter contato com entidades federais do setor de sua competência para o cumprimento de planos e programas relacionados com obras dentro do território estadual;

VIII - conhecer das irregularidades de execução de obras e solicitar das áreas superiores as medidas comportáveis;

IX - aprovar o calendário e as rotinas de acompanhamento e fiscalização.

Art. 21. Compete à Superintendência de Habitação, Desenvolvimento Urbano e Metropolitano:

I - dirigir e controlar a execução e fiscalização dos serviços de engenharia, projetos e construção de obras do sistema habitacional do Estado do Tocantins;

II - aprovar e adequar os cronogramas de execução execução dos serviços de obras;

III - emitir ordens de serviço para execução de estudos, projetos, obras e serviços, observada sua esfera de competência;

IV - dispensar, juntamente com o Secretário, o processo de licitação nos casos previstos em lei, observada sua esfera de competência e ouvidas previamente a Superintendência de Licitação de Obras e Serviços Públicos;

V - assistir à Gerência de Convênios para consecução de suas metas e objetivos relacionados à construção de obras habitacionais;

VI - manter contato com entidades federais do setor para o cumprimento de planos e programas relacionados com obras habitacionais dentro do território estadual;

VII - conhecer das irregularidades de execução de obras e solicitar das áreas superiores as medidas comportáveis;

VIII - promover estudos, pesquisas e levantamentos para determinar as reais necessidades do setor;

IX - elaborar proposta de instruções, normas e regulamentos concernentes às diversas atividades do Departamento;

X - aprovar o calendário e as rotinas de acompanhamento e fiscalização

Art. 22. Compete à Superintendência de Irrigação e Drenagem:

I - dirigir e controlar a execução e fiscalização dos serviços de engenharia, projetos, construção de obras irrigação e drenagem;

II - aprovar e adequar os cronogramas de execução execução dos serviços de obras dos projetos de irrigação estaduais;

III - emitir ordens de serviço para execução de estudos, projetos, obras e serviços, observada sua esfera de competência;

IV - dispensar, juntamente com o Secretário, o processo de licitação nos casos previstos em lei, observada sua esfera de competência e ouvidas previamente a Superintendência de Licitação de Obras e Serviços Públicos;

V - assistir à Gerência de Convênios para consecução de suas metas e objetivos relacionados à construção de obras de irrigação e drenagem;

VI - manter contato com entidades federais do setor para o cumprimento de planos e programas relacionados com obras de irrigação e drenagem dentro do território estadual;

VII - conhecer das irregularidades de execução de obras e solicitar das áreas superiores as medidas comportáveis;

VIII - promover estudos, pesquisas e levantamentos para determinar as reais necessidades do setor;

IX - elaborar proposta de instruções, normas e regulamentos concernentes às diversas atividades do Departamento;

X - aprovar o calendário e as rotinas de acompanhamento e fiscalização

Art. 23. COMPETE À AGÊNCIA TOCANTINENSE DE TRANSPORTES E OBRAS - AGETO:

I - executar a política estadual de infraestrutura dos transportes por rodovias, pavimentadas ou não, ferrovias, aquavias, portos, aeroportos e aeródromos;

II - gerenciar a malha viária estadual adotando as medidas necessárias à autorização, permissão ou concessão de uso das faixas de domínio e sítios aeroportuários, cobrança de pedágio, contribuições de melhorias e outros tributos a ela referentes;

III - elaborar projetos, construir, sinalizar, pavimentar, restaurar, conservar e dirigir as atividades relacionadas a estas ações, compreendendo estradas, ferrovias, de forma direta ou indireta, pontes, bueiros e obras correlatas;

IV - administrar vias públicas sob sua responsabilidade;

V - fiscalizar, autuar e penalizar os infratores da legislação de trânsito, por excesso de peso, dimensão e lotação de veículos;

VI - arrecadar as multas que aplicar;

VII - realizar, mediante convênio, as ações determinadas pela Agência Nacional de Transportes Aquaviários - ANTAQ, referentes à navegação interior de travessia, para transporte de passageiros, veículos e cargas;

VIII - harmonizar as políticas nacionais e estaduais de transporte, articulando-se com os órgãos encarregados do gerenciamento dos sistemas viários;

IX - eleger as vantagens decorrentes do cotejo entre os diferentes meios de transporte, de modo a promover a integração física e a conjugação das respectivas operações, para a movimentação intermodal econômica e segura de pessoas e bens;

X - realizar, direta ou indiretamente, os serviços de projetos e obras de infraestrutura necessários à pavimentação, à conservação, à recuperação, à restauração e ao revestimento primário em áreas urbanas e rurais e estradas vicinais, municipais e federais.

Art. 24. Compete à Superintendência de Gestão Operacional e Projetos:

§1º Compete à Diretoria de Planejamento e Convênios:

I - supervisionar as atividades relativas à elaboração de projetos, orçamento, fiscalização, medição e construção de obras do sistema viário do Estado do Tocantins.

II - realizar ou promover a elaboração de estudos técnicos de interesse da AGETO;

III - levantar dados e elaborar relatórios exigidos por órgãos e instituições financeiras e governamentais;

IV - estudar e planejar a captação de recursos em fontes convencionais e não convencionais, para investimento;

V - levantar, coletar, interpretar e divulgar dados estatísticos de interesse da AGETO;

VI - dimensionar as necessidades da Secretaria na área de informática;

VII - coordenar, compatibilizar e consolidar a elaboração da programação anual de trabalho da AGETO;

VIII - acompanhar, avaliar a execução orçamentária da Secretaria;

IX - observar as normas e orientação estabelecidas pela Gerência de Planejamento, respeitadas as peculiaridades dessa pasta;

X - suprir de informações os vários setores de do Governo sobre assunto do seu interesse;

XI - acompanhar projetos de interesse da AGETO em tramitação na Assembleia Legislativa;

XII - promover o assessoramento técnico nos campos de comunicação social, informática, jurídico, administrativo e outros que se façam necessários ao funcionamento e cumprimento dos objetivos do órgão;

XIII - solicitar à Secretaria da Fazenda e Planejamento as suplementações de dotações orçamentárias e a abertura de créditos especiais;

XIV - minutar e preparar convênios com os municípios e a União;

XV - apresentar os projetos de empréstimo e respectivas cartas consulta aos agentes financeiros;

XVI - normatizar o cadastramento de empresas junto à Secretaria;

XVII - examinar os contratos, convênios e respectivos aditivos relativos às obras e serviços;

XVIII - analisar e dar parecer prévio nas contratações por tempo determinado;

IX - propor as providências comportáveis quanto às incorreções levantadas pelas unidades fiscalizadoras, em relação às obras e serviços contratados;

XX - elaborar os relatórios parciais e finais de prestação de contas de obras conveniadas com a União;

XXI - propor aos Departamentos a análise de estruturas, métodos e procedimentos nas iniciativas de mudanças organizacionais que visem à racionalização, economicidade, eficiência e efetividade dos serviços no âmbito da AGETO;

XXII - elaborar diagnósticos gerenciais, planos, programas e projetos, acompanhar e avaliar os resultados;

XXIII - emitir parecer quanto ao desempenho técnico das empresas prestadoras de serviços à sua área;

XXIV - analisar, dar redação final e publicar as instruções, normas e regulamentos da Secretaria;

XXV - orientar e controlar o cumprimento das normas relativas ao planejamento;

XXVI - executar setorialmente atividades de orçamento, inclusive a elaboração de proposta orçamentária anual e plurianual;

§2º Compete à Diretoria de Projetos e Orçamento Rodoviário:

I - coordenar a elaboração de estudos e projetos de estradas e de obras de arte especiais;

II - coordenar o acompanhamento dos trabalhos contratados às empresas para a elaboração de estudos e projetos;

III - analisar e dar parecer técnico em estudos e projetos;

IV - coordenar a elaboração da proposta e a execução do PTT aprovado;

V - analisar solicitações de aditamento e emitir pareceres;

VI - instruir processos para encaminhamento a licitação ou cartas consulta.

Compete à Gerência de Topografia:

I - realizar estudos fotogramétricos, topográficos, geotécnicos e laboratoriais;

II - acompanhar os estudos de fotogrametria, topografia e geotécnia desenvolvidos por terceiros;

III - estudar e pesquisar normas técnicas relacionadas ao sistema rodoviário;

IV - gerenciar os recursos humanos, físicos e financeiros necessários ao desenvolvimento de suas atividades de campo;

V - subsidiar com informações técnicas, os setores que necessitam de instrumentos de qualificação em procedimentos licitatórios de obras viárias;

VI - elaborar propostas de normas técnicas quanto à construção, manutenção de reparos para o setor viário;

VII - acompanhar e controlar a quantidade de serviços e cumprimento dos respectivos cronogramas de execução.

Compete à Gerência de Orçamento e Fiscalização:

I - elaborar os projetos de estradas e de obras de arte especiais;

II - acompanhar o desenvolvimento dos projetos contratados a terceiros;

III - elaborar o orçamento das obras projetadas;

IV - levantar medição dos serviços executados, juntando os respectivos relatórios aos processos de pagamento;

V - acompanhar e orientar os serviços de fiscalização de obras por execução direta e os desenvolvidos por gerenciadoras contratadas;

VI - elaborar e manter atualizada a tabela de preços utilizada para os orçamentos;

VII - atualizar custos dos projetos orçados;

VIII - pesquisar e manter atualizados os preços de materiais, equipamentos e mão de obra;

IX - providenciar a regularização de incorporações detectadas quanto aos serviços prestados pela executora da obra.

X - inspecionar a implantação dos projetos de estradas e de obras de arte especiais;

XI - supervisionar a qualidade dos serviços e o cumprimento dos respectivos cronogramas de execução.

§3º Compete à Diretoria de Viabilidade Ambiental:

I - coordenar o licenciamento ambiental das obras do sistema viário do Estado do Tocantins.

§4º Compete à Diretoria de Gerenciamento de Pavimento e Controle:

I - coordenar o georreferenciamento da malha viária do Estado do Tocantins.

§5º Compete à Diretoria de Construção de Obras Rodoviárias:

I - coordenar a execução das obras viárias;

II - coordenar os procedimentos de assistência técnica aos municípios no que concerne aos serviços de obra e viação pública;

III - acompanhar os cronogramas físico-financeiros das obras em execução;

IV - controlar a distribuição e o consumo de material betuminoso, quando fornecido pela AGETO;

VII - analisar solicitações de aditamento e emitir pareceres;

VIII - instruir processos para encaminhamento a licitação ou cartas consulta;

Compete à Gerência de Obras de Artes Especiais:

I - gerenciar a execução das obras de arte especiais;

II - obedecer às especificações contidas nas pastas das obras para a respectiva execução;

III - fazer o controle topográfico de obras de arte especiais;

IV - fazer o controle tecnológico de contrato.

V - supervisionar a execução das obras de arte especiais;

VI - relatar as incorreções e regularizações detectadas pelo Núcleo de Fiscalização;

VII - supervisionar a qualidade dos serviços e o cumprimento dos respectivos cronogramas de execução;

VIII - orientar o núcleo de fiscalização;

IX - analisar os relatórios de fiscalização;

XI - supervisionar o cumprimento das especificações contidas nas pastas das obras.

Compete à Gerência de Obras e Serviços Rodoviários:

I - gerenciar as obras de implantação e pavimentação de estradas;

II - providenciar a regularização de incorreções detectadas quanto aos serviços prestados pela executora das obras;

III - cumprir o calendário de obras;

IV - supervisionar a execução das obras de implantação e pavimentação, de sua competência;

V - supervisionar e relatar à Divisão de Implantação e pavimentação, de sua competência;

VI - supervisionar o cumprimento das especificações contidas nas pastas das obras;

VII - orientar o núcleo de fiscalização;

§6º Compete à Diretoria de Fiscalização e Medição de Obras Rodoviárias:

I - fiscalizar a implantação e pavimentação de trechos;

II - detectar as incorreções na execução de obras de pavimentação, verificar as regularizações e comunicar à Equipe de Supervisão;

III - fiscalizar a qualidade dos serviços de implantação e pavimentação e o cumprimento dos respectivos cronogramas de execução, de acordo com as normas e especificações;

IV - fiscalizar a utilização de material betuminoso destinado às frentes de serviços, quando de execução própria;

V - informar à Equipe de Supervisão, quando do término de obra;

VI - realizar os serviços de medição e encaminhá-los à Equipe de Supervisão;

VII - emitir os pareceres técnicos solicitados;

VIII - gerenciar os recursos humanos e financeiros necessários à administração, medição e fiscalização dos serviços de implantação e pavimentação;

IX - controlar os serviços das obras fiscalizadas;

X - obedecer as especificações contidas na pasta da obra para o desenvolvimento da fiscalização.

XI - conferir e atestar os serviços de medição.

Art. 25. Compete à Superintendência de Operações e Conservação:

I - gerenciar os recursos humanos e financeiros necessários a execução das obras viárias de sua competência;

II - coordenar a conservação e restauração de estradas, obras de arte especiais e obras complementares, por via de execução direta através de suas Diretorias Regionais;

III - coordenar e controlar os serviços das Residências Rodoviárias;

IV - coordenar a administração das faixas de domínio;

VI - controlar a distribuição de material betuminoso.

§1º Compete à Diretoria de Conservação Rodoviária:

I - executar a política de conservação e restauração de estradas, obras de arte especiais e obras complementares;

II - orientar e supervisionar os trabalhos das Residências Rodoviárias, na área de sua competência;

III - solicitar para as Residências Rodoviárias, recursos humanos, financeiros, materiais e equipamentos rodoviários;

IV - controlar a manutenção dos equipamentos rodoviários;

V - gerir as atividades de administração do pessoal, material, patrimônio, transporte e serviços gerais na área de sua atuação;

VI - acompanhar e controlar a qualidade de serviços e obras e do cumprimento dos respectivos cronogramas de execução;

VIII - proceder levantamentos para efeito de orçamentos de obras e serviços;

IX - conferir as medições realizadas, com as etapas de execução previstas nos respectivos contratos;

X - calcular os desembolsos à vista das medições e condições contratuais;

XI - conferir os reajustes contratuais solicitados/autorizados;

XII - emitir parecer técnico nas questões relativas a valores e parcelas em processos de pagamento;

XIII - emitir parecer quanto ao desempenho técnico das empresas prestadoras de serviços à sua área;

XIV - instruir os processos de faturamento juntando os relatórios de fiscalização e medição;

XV - acompanhar e controlar a qualidade de serviços e obras e o cumprimento dos respectivos cronogramas de execução.

§2º Compete à Diretoria de Engenharia de Tráfego e Segurança Rodoviária:

I - executar a política de operação e fiscalização do tráfego de veículos de carga nas rodovias estaduais;

II - orientar e supervisionar os trabalhos educação de trânsito;

III - elaborar e supervisionar os projetos de sinalização vertical e horizontal do sistema viário estadual.

IV - emitir autorização especial de trânsito para os veículos transportadores de carga superdimensionados;

V - coordenar e supervisionar a faixa de domínio das rodovias estaduais

VI - coordenar e supervisionar os processos de desapropriações das rodovias estaduais.

§3º Compete à Diretoria de Manutenção de Equipamentos e Transportes:

I - executar a política de manutenção da frota e equipamentos de transportes de propriedade da AGETO;

II - analisar e emitir parecer sobre os projetos de veículos transportadores de carga superdimensionados que exigem autorização especial de trânsito.

§4º Compete às Coordenadorias de Residências Rodoviárias:

I - executar as obras programadas pela Superintendência de Operações e Conservação;

II - elaborar programas de trabalho;

III - fornecer à Superintendência de Operações os dados necessários ao controle de produção;

IV - executar os serviços de apropriação de custos;

V - comunicar à Diretoria de Conservação a execução dos serviços;

VI - controlar a qualidade de serviços e obras e o cumprimento dos respectivos cronogramas de execução;

VII - administrar a oficina, a serraria e a marcenaria da Residência Rodoviária;

VIII - produzir os materiais utilizados na conservação de estradas;

IX - administrar os recursos financeiros necessários ao desempenho das atividades da Residência Rodoviária;

X - executar as atividades de revestimento e de carga e descarga de cascalho;

XI - executar a reforma de bueiros, taludes, tabuleiros, valetas, faixas de domínio e obras de arte similares;

XII - executar as tarefas de manutenção dos equipamentos rodoviários.

XIII - executar as atividades relativas a pessoal, material, patrimônio, serviços gerais, documentação e comunicação no âmbito de sua competência.

CAPÍTULO IV DAS ATRIBUIÇÕES DOS DIRIGENTES

Art. 26. São atribuições do Secretário de Estado da Infraestrutura, Cidades e Habitação:

I - supervisionar, dirigir, coordenar e controlar os órgãos da Secretaria;

II - assessorar o Governador e outros Secretários de Estado em assuntos da competência da Secretaria;

III - propor ou baixar normas no âmbito da sua competência;

IV - instaurar, anular ou autorizar revisão de processos administrativos no âmbito da Secretaria de Estado da Infraestrutura, Cidades e Habitação e da AGETO;

V - coordenar, acompanhar e supervisionar as ações das entidades da Administração Indireta vinculadas à Secretaria, zelando pelo fiel cumprimento dos objetivos propostos;

VI - aprovar o planejamento das atividades e o orçamento da Secretaria de Estado da Infraestrutura, Cidades e Habitação;

VII - ordenar e realizar despesas relativas à Secretaria de Estado da Infraestrutura, Cidades e Habitação;

VIII - fazer indicações ao Governo para o provimento de cargos em comissão e prover as funções gratificadas no âmbito da Secretaria de Estado da Infraestrutura, Cidades e Habitação;

IX - apreciar, em graus de recurso, decisões no âmbito da Secretaria de Estado da Infraestrutura, Cidades e Habitação;

X - assinar convênios e contratos em que a Secretaria seja parte;

XI - representar externamente a Secretaria de Estado da Infraestrutura, Cidades e Habitação nos assuntos de sua competência.

Art. 27. São atribuições do Secretário Executivo:

I - assistir o Secretário de Estado da Infraestrutura no desempenho de suas atribuições;

II - dirigir, orientar e coordenar as atividades do Gabinete;

III - substituir o Secretário de Estado da Infraestrutura, Cidades e Habitação em suas faltas e impedimentos;

IV - exercer suas atribuições que lhe forem cometidas pelo Secretário de Estado da Infraestrutura, Cidades e Habitação.

Art. 28. São atribuições do Presidente da Agência Tocantinense de Transportes e Obras - AGETO:

I - supervisionar, dirigir, coordenar e controlar os órgãos da AGETO;

II - assessorar o Governador e outros Secretários de Estado em assuntos da competência da Secretaria;

III - propor ou baixar normas no âmbito da sua competência;

IV - instaurar, anular ou autorizar revisão de processos administrativos no âmbito da AGETO;

V - aprovar o planejamento das atividades e o orçamento da AGETO;

VII - ordenar e realizar despesas relativas à AGETO;

VIII - fazer indicações ao Governo para o provimento de cargos em comissão e prover as funções gratificadas no âmbito da AGETO;

IX - apreciar, em graus de recurso, decisões no âmbito da AGETO;

X - assinar convênios e contratos em que a AGETO seja parte;

XI - representar externamente a AGETO nos assuntos de sua competência;

XII - disponibilizar suporte administrativo, operacional e financeiro à Junta Administrativa de Recursos de Infração - JARI e ao Batalhão de Polícia Militar Rodoviário Estadual e Divisas - BPMRED.

Art. 29. São atribuições do Vice-Presidente Executivo:

I - assistir o Presidente da AGETO no desempenho de suas atribuições;

II - dirigir, orientar e coordenar as atividades do Gabinete;

IV - substituir o Presidente da AGETO em suas faltas e impedimentos;

V - exercer suas atribuições que lhe forem cometidas pelo Presidente da AGETO.

Art. 30. São atribuições dos Superintendentes, Diretores e Gerentes de Departamento, dos Coordenadores de Residências Rodoviárias:

I - planejar, organizar, dirigir, coordenar e controlar o funcionamento das unidades sob sua responsabilidade;

II - gerenciar e promover o desenvolvimento dos recursos humanos das unidades sob sua responsabilidade;

III - controlar a qualidade dos produtos e serviços gerados pelas unidades sob sua responsabilidade;

IV - promover ações relativas a melhoria da qualidade de vida no trabalho, no âmbito das unidades sob sua responsabilidade;

V - propor a escala de férias e acompanhar seu cumprimento.

CAPÍTULO V

DAS DISPOSIÇÕES GERAIS

Art. 31. Cabe aos Titulares dessas Pastas a designação e a exoneração dos chefes das unidades de que trata a estrutura organizacional dos órgãos.

Art. 32. Os casos omissos e as dúvidas que porventura possam surgir na aplicação do presente Regimento Interno serão resolvidos no âmbito da Secretaria de Estado da Infraestrutura, Cidades e da Agência Tocantinense de Transportes e Obras - AGETO por seus Dirigentes.

Palmas - TO, 21 de fevereiro de 2019.

Engº RENATO DE ASSUNÇÃO
Secretário - SEINF

Engº VIRGÍLIO DA SILVA AZEVEDO
Presidente - AGETO

ANEXO II À PORTARIA CONJUNTA SEINF/AGETO Nº 033/2019

ORGANOGRAMA SEINF

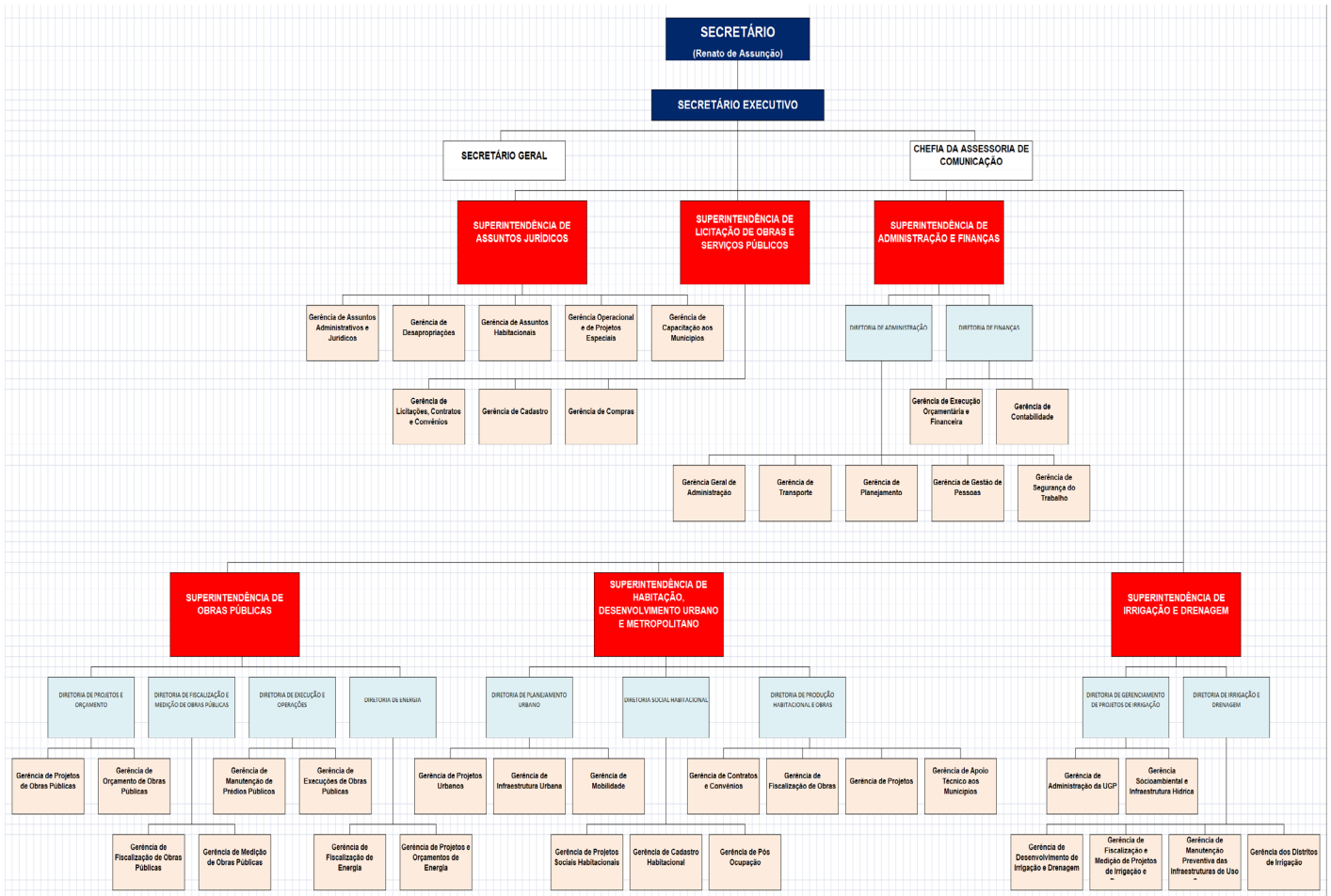

ANEXO III À PORTARIA CONJUNTA SEINF/AGETO Nº 033/2019

ORGANOGRAMA AGETO

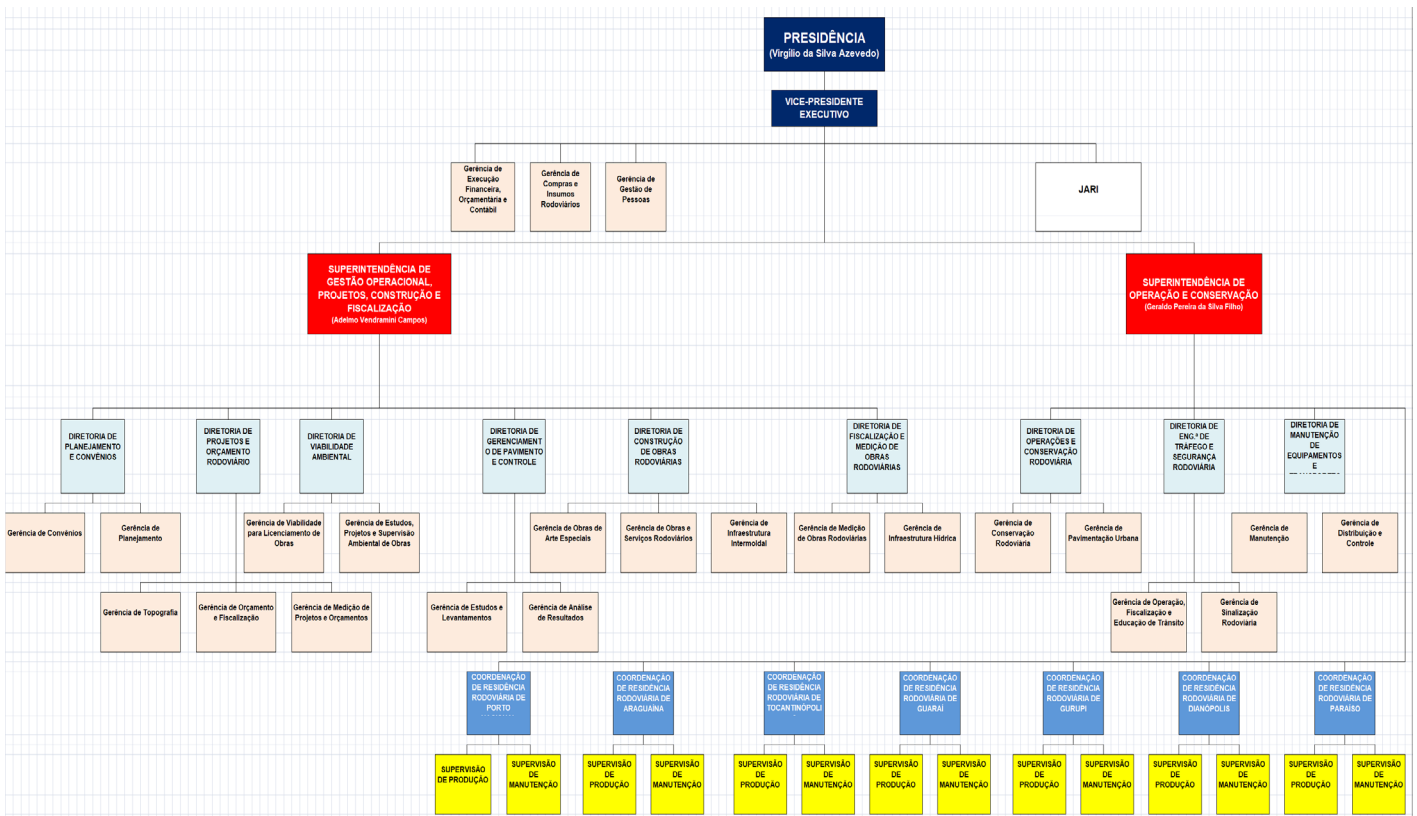

SECRETARIA DA SAÚDE

PORTARIA - 62/2019/SES/GABSEC, DE 11 DE FEVEREIRO DE 2019.

O SECRETÁRIO DE ESTADO DA SAÚDE, no uso de suas atribuições e consoante o disposto no art. 42, §1º, inciso IV, da Constituição Estadual, com fulcro no art. 17, do Decreto nº 5.890, de 18 de dezembro de 2018, resolve:

Art. 1º HOMOLOGAR, o resultado final da Avaliação Periódica de Desempenho - APED dos servidores públicos civis do Estado do Tocantins, lotados nesta Pasta, na conformidade do anexo único deste.

Art. 2º Esta Portaria entra em vigor na data de sua publicação

RENATO JAYME DA SILVA
Secretário de Estado da Saúde

ANEXO ÚNICO

Nº FUNCIONAL	SERVIDOR (A)	NOTA FINAL	ANO BASE
962093-2	ABSALAO AYRES DA LUZ JUNIOR	99	2017
11216921-1	ADELVAN NERES DE ARAUJO	99	2017
11149019-2	ADEMAR GOMES COSTA	100	2017
492600-4	ADENILDE ALVES	95,2	2017
762225-1	ADENILDE NUNES LEAL DA SILVA	97,2	2017
477671-3	ADONALDO AVELINO DE OLIVEIRA	99,8	2017
305665-4	ADONILSON RIBEIRO DE ABREU	98,8	2017
1271423-1	ADRIANA BARBOSA ANDRADE	99,87	2017
875937-4	ADVA ROCHA VALENTE WOLNEY	90,4	2017
740242-2	AGAEDSON RODRIGUES DE SOUSA	100	2017
961313-3	AGNO PAIXAO SARAIVA	100	2017
1002619-1	AGRIPINO FILHO NERES LIRA	93,6	2017
392999-3	AGUINALDO OLINTO ALMEIDA FILHO	96,8	2017
11185562-1	ALAIR LUS RIBEIRO	100	2017
910391-3	ALBA CLEIA EVANGELISTA FERNANDES	100	2017
480402-1	ALBANY OLIVEIRA SOUSA ALMEIDA	99,2	2017
514138-1	ALBENIRA LIMA DOS SANTOS	100	2017
1275038-1	ALEANDRO CARVALHO DO NASCIMENTO	100	2017
900361-1	ALESSANDRO CARDOSO DE ALMEIDA	96	2017
11199229-1	ALEXSANDRO DOS REIS	99,2	2017
969658-4	ALINE ANDREA DE SOUSA SANTOS	99,6	2017
137392-1	ALMIR GONCALVES PINHEIRO	100	2017
39023-3	AMANDA CAMPOS FEITOSA	98	2017
406834-4	AMERICO DOS REIS DA COSTA CARNEIRO	100	2017
895420-1	ANA AMELIA PIRES FEITOSA RODRIGUES	96,8	2017
1274759-1	ANA CLAUDIA BATISTA CAMPOS	100	2017
1275585-1	ANACLEA RODRIGUES SOARES	100	2017
268292-5	ANA GLORIA AMARAL DE CARVALHO	90,67	2017
145352-1	ANA MARIA KAPPES	100	2017
319627-1	ANA MARIA TAVARES DE ALMEIDA SOUZA	90,67	2017
615861-2	ANA REGINA MARTINS DOS SANTOS	93,4	2017
1292714-1	ANDIARA FACUNDES DA SILVA	99,4	2017
852512-1	ANDREIA RIBEIRO COUTO TEIXEIRA	100	2017
11215445-1	ANDRIELLI CORCINO DA SILVA LIMA	95	2017
352163-1	ANGELA MARIA ALVES SILVA	99,07	2017
622889-3	ANGELA MARIA ROSA OLIVEIRA	99,07	2017
352760-1	ANTONIA LUZIA DOS SANTOS SOUZA	96,6	2017
698845-4	ANTONIA NEGREIROS DOS SANTOS	90,4	2017
660003-3	ANTONIO EDINALDO ALVES PINHEIRO	100	2017
68114-3	ANTONIO EDVAN DE SOUSA	88	2017
356557-3	ANTONIO PEREIRA LACERDA NETTO	87,8	2017
510418-3	ANTONIO SHEYLO BRITO CAMPELO	99,8	2017
499265-3	ARACY PEREIRA PACINI	94,73	2017
461298-3	ARI DOS SANTOS REIGOTA	100	2017
921005-3	ARISELMA DOS REIS SILVA CAMARGO	90,8	2017
166288-3	ARISTOTELES DE SOUSA LIMA NETO	98,13	2017
440362-1	ARLETE MENDES DA SILVA	97,4	2017
11143290-3	ARLINDO BEZERRA DE CASTRO	93,27	2017
952427-1	ATHILA AUGUSTO OLIVEIRA E SILVA	97	2017
844965-1	AUGENY SILVA MELO	87,2	2017
1275488-1	AURILEIA REIS DA COSTA SOUSA	98,13	2017
587324-1	BELCHIOR DINIZ FERREIRA	100	2017
392215-1	BENTO LINO DE LUCENA	89,6	2017
11141999-2	BETANIA FAUSTINO DE OLIVEIRA	98,4	2017
589333-2	BLENNER LANG FRAZAO DE MORAES	97,4	2017
11141298-3	BRUNA RODRIGUES BORGES	99,2	2017
1278894-1	BRUNO NOGUEIRA DE SA	100	2017
11165545-1	CACILDA MARTINS MADUREIRA	99,2	2017
11144157-1	CAIO ALMEIDA DE CARVALHO	99,8	2017
314319-1	CARLOS ANTONIO FARIAS CAVALCANTE	85	2017

358724-1	CARLOS BRASIL DA SILVA	91,6	2017
1019074-2	CARLOS ENRIQUE ARAUJO DE SOUSA	99,2	2017
652183-2	CARLOS SERGIO RODRIGUES	98,8	2017
11165472-1	CAROLINNE LEMES DE SANTANA	99,87	2017
1286803-1	CELIA CIRQUEIRA DA SILVA	95,2	2017
927974-1	CESAR LAMARY ALVES DE CARVALHO	97	2017
830887-2	CHARLES JEFFERSON RODRIGUES ALVES E ALVES	94,8	2017
260943-2	CHIRLEY TEREZINHA AIRES ALVES	96	2017
720826-1	CHRISTIAN LOPES DA CONCEICAO	89,6	2017
511861-1	CICERA DE JESUS GOMES SOUZA	96	2017
1056085-2	CICERO INACIO DE ALMEIDA	100	2017
983333-1	CINTIA LEVI RIBEIRO RODRIGUES	90,07	2017
720097-1	CLARA DAVIS CARNEIRO DA SILVA	94,53	2017
1278142-1	CLAUDIO DE OLIVEIRA SILVA	100	2017
1014889-4	CLAYCIANE DE CARVALHO BARROS	90	2017
11169095-1	CLEBSON MIRANDA FREIRE	98,4	2017
1221566-2	CLEDJALMA FERREIRA NEVES	99,67	2017
866754-4	CLEDSON DE SOUZA MAGALHAES	97,6	2017
11138424-1	CLEONEI DOS SANTOS GUIMARAES SOUZA	97,6	2017
1291530-1	CLEUDILENE VIEIRA LIMA ARAUJO	100	2017
11220333-1	CLEYTON GALVAO SILVA	95	2017
893162-3	CRISTIANE SALES COELHO MARTINI	97,07	2017
11137932-1	DAIANE RODRIGUES DOS SANTOS	100	2017
1055160-1	DALVA MARIA DA SILVA	83,8	2017
249583-3	DAMAR JOSE DE SOUSA	98,8	2017
11148977-2	DANIELA PEREIRA FARNESE	97,6	2017
1270486-1	DANIEL RODRIGUES DE SOUZA	96	2017
1284843-1	DANYEL DE MORAES AVELINO	100	2017
656498-2	DEBORAH WORTMANN	90,2	2017
895146-1	DEBORA MACEDO DOS SANTOS	87,8	2017
878975-1	DEBORA MARINHO DE SOUSA	88	2017
439359-1	DELISMAR MARIANO DOS SANTOS	100	2017
957310-4	DENISE APARECIDA ALVARES FERREIRA	100	2017
846792-1	DENISLEIA BARBOZA DO NASCIMENTO	98,2	2017
669432-1	DEURALICE FERREIRA SANTANA BARBOSA	97,6	2017
1273892-1	DEUSDEDITH OLIVEIRA ROCHA FILHO	97,6	2017
490973-3	DEUSILENE PEREIRA BORGES	99,2	2017
11180978-1	DIAN CARLOS RODRIGUES NETO	98,73	2017
11142103-2	DICLAARANHA DE SOUSA SILVA	94,4	2017
397535-1	DILSON DA SILVA GUILHERME	100	2017
543140-2	DILZETH ALVES DOS REIS	100	2017
531586-1	DINALVA BUENO DIAS	97,87	2017
986449-3	DIVA MORAIS DE SOUZA	99,2	2017
1279408-1	DIVINA PEREIRA DE SOUSA	99,2	2017
559638-3	DIVINO FRANCISCO DE SOUSA	100	2017
11221461-1	DIVINO GOMES PATRICIO	97,6	2017
457635-1	DOLMAN LIMA MARTINS	81,4	2017
562042-4	DOMINGOS SAVIO DIAS NOLETO	97,6	2017
103345-1	DOMINICIO RODRIGUES NETO	85,27	2017
531628-1	DOURALICE MOREIRA RIBEIRO	97,6	2017
567532-2	DULCINEIA AGUIAR REBOUCAS OLIVEIRA	99,6	2017
392458-3	EDILENE BORGES MARINHO	99,07	2017
194971-4	EDILSON DIAS FERREIRA	98,6	2017
935119-4	EDILSON SALES DE OLIVEIRA	97,87	2017
610139-3	EDILTON LUSTOSA MOREIRA	98,8	2017
528459-1	EDITH TEDESCO REIS	100	2017
624205-5	EDIVALDO BATISTA DO NASCIMENTO	100	2017
465796-3	EDMILSON BARROS DE OLIVEIRA	99,8	2017
451098-1	EDNA RODRIGUES DOS SANTOS	96,6	2017
34694-1	EDUARDO VINICIUS CARDOSO STORTE	97,6	2017
1271016-1	EDVALDO NEVES NOGUEIRA JUNIOR	93,4	2017
1258974-5	ELENILSON DA SILVA AMORIM	93,2	2017
11456329-1	ELISSANDRO DE SOUZA LUZ	100	2017
732075-1	ELIANE MARIA ROSA	94,4	2017
879116-1	ELIAS MOREIRA DE BARROS	100	2017
11137908-1	ELIDELMAR PEREIRA FREITAS JUNIOR	99,2	2017
898469-1	ELIDIANE ALVES SILVA DA LUZ	99,6	2017
714607-1	ELIENE RODRIGUES DE SOUSA	98,4	2017
434313-5	ELIETE PEREIRA SILVA	87	2017
563897-3	ELINEUZA MARIA DA COSTA REIS MARQUES	96,8	2017
600948-2	ELISMAR LOPES DA COSTA	82,4	2017
558609-3	ELIZABETE FRANCA DOS SANTOS	95,93	2017
708619-1	ELIZABETH COSTA LIMA DA CRUZ	92	2017
619969-1	ELIZABETH LEAL DE FREITAS SOUZA	100	2017
647023-1	ELIZA ELIAS JACOB	85	2017
1283294-1	ELVIRA MARIA ALVES DA LUZ	93,27	2017
1044630-2	ELVIS FERREIRA LYRA SOARES	87	2017
463337-3	ELZANILHA CARVALHO DE LIRA	90,33	2017
188739-4	ENEAS PEREIRA BARROS	98	2017
588845-1	ENOEME PEREIRA DA SILVA	96,8	2017
632718-2	ERCILENE TEIXEIRA DE SOUSA CASTRO	99,6	2017
560306-2	ERICA APARECIDA PATAN DE MATOS	100	2017
576107-1	ESSI NUNES DA SILVA GUIMARAES	96,8	2017
753686-1	ETIENNE POVOA FILHO	97,73	2017

1287567-1	EUNICE SANDES ROCHA RODRIGUES	94,4	2017	1282280-1	JESANA COSTA LOPES	92,47	2017
510492-3	EUVALDO MARTINS ROCHA	100	2017	512221-3	JOANA COSTA LIMA DE OLIVEIRA	98,73	2017
712880-1	EVA FREITAS DA CRUZ	93,27	2017	1156373-2	JOANICE SILVA COELHO	98,8	2017
688956-3	EVANDRA PEREIRA SILVA ABREU	98,4	2017	580263-1	JOAO BATISTA LOPES FERREIRA	96,53	2017
617250-4	EVANIO CASTANHEIRA CORDEIRO	94	2017	1284606-2	JOAO CARLOS DIAS MEDEIROS	100	2017
855409-1	FABIANA MOURA MAMEDE ALVES	100	2017	11199261-1	JOAO PAULO MARTINS SILVA	100	2017
1279351-1	FABIANE CAMARGO RODRIGUES BRITO	97,73	2017	1277910-1	JOAO SANTANA DA SILVA JUNIOR	96,4	2017
998130-1	FABIO BUENO GOMES	87,07	2017	168388-2	JOAQUIM CUSTODIO DE SOUSA	98,4	2017
11222921-1	FABIOLA SOARES VIEIRA	91,4	2017	11181621-1	JOSE AUGUSTO OLIVEIRA LIMA	95,4	2017
1039415-2	FABIO NEIVA CINTRA	98,4	2017	221949-1	JOSE DAS CHAGAS GOMES FILHO	86,6	2017
11185520-1	FABIO RODRIGUES DA SILVA	98,8	2017	11181630-1	JOSE DINIZ FERREIRA	100	2017
803008-1	FABRICIO PEREIRA E SILVA	100	2017	187024-2	JOSE DIONEL RODRIGUES DE CARVALHO	91,47	2017
11126507-1	FABRICIO RODRIGUES DOS SANTOS	99,2	2017	439840-4	JOSEFA DE OLIVEIRA MACHADO	93,87	2017
948473-1	FERNANDO AIRES DE OLIVEIRA	100	2017	768033-1	JOSELINA ALVES RIBEIRO	98,4	2017
824620-4	FERNANDO BONIFACIO MOURA	97,4	2017	640387-2	JOSENEIDE RODRIGUES DE OLIVEIRA CARVALHO	100	2017
1066706-2	FERNANDO PRAZERES DA SILVA	99,6	2017	521027-3	JOSENILDES XAVIER DE OLIVEIRA CUNHA	93,8	2017
11149582-2	FLAVIMAR PEDRO DA SILVA	99,2	2017	11198834-1	JOSE NILSON PINTO DA SILVA	100	2017
879232-4	FLAVINIANO LOPES DOS SANTOS	81,6	2017	320848-2	JOSE REINALDO DE CAMPOS	97,4	2017
1282344-1	FLAVIO DE FRANCA SILVA	94,13	2017	388807-3	JOSE ROSIL SANTOS MONTURIL	100	2017
671920-1	FRANCIELE PORTELA DE AGUIAR	91,2	2017	642785-1	JOSE VALTO ALVES DOS SANTOS	100	2017
1216236-2	FRANCIELEURA PEREIRA DA SILVA	100	2017	1275747-1	JOSIVALDO FARIAS LIMA	99,8	2017
563400-3	FRANCISCA MONTEIRO DA SILVA	96,8	2017	242229-1	JUCILENE OLIVEIRA BRITO	100	2017
752311-2	FRANCISCO DAS CHAGAS SAMPAIO MENDES	99,6	2017	486908-1	JULIO CESAR GALVAO	98,87	2017
851921-1	FRANCISCO MACIEL DE SOUZA	96,8	2017	1270753-1	JULIO RODRIGUES MARTINEZ	98,2	2017
229675-4	FRANCISCO PAULO DE ARAUJO	87,2	2017	317052-1	JURIMAR JOSE TRINDADE	99,6	2017
852123-1	FREDERICO GUIMARAES MAIA	100	2017	690275-4	JUSCELINO CORDEIRO MARTINS	99,8	2017
876607-1	GABIA GERCIANN VIEIRA OLIVEIRA SANTOS	100	2017	352734-1	JUSSILENE AIRES DE SOUSA LOPES	95,6	2017
1284428-1	GABRIELL BRAGA NUNES VALADAO	100	2017	1279424-1	KARLA NATALIA RAMOS MACHADO	99,6	2017
1276310-1	GEDERSON ARAUJO SANTOS	99,2	2017	89002-2	KATIANNE LOPES DE PAIVA	94,4	2017
847437-1	GERALDO PEREIRA BATISTA	99,33	2017	750909-2	KEILA MARA MAIA DOS ANJOS	100	2017
1277898-1	GERCIMAR BRUNO NEVES DA SILVA	100	2017	804979-1	KERCILENE FRANCA OLIVEIRA	96,8	2017
638824-3	GERUZELY DA CONCEICAO SANTOS RODRIGUES	100	2017	1290614-1	KEYLLA DE SOUSA ARAUJO GARCIA	89,2	2017
898482-4	GIDEON SOUSA DA SILVA	100	2017	732488-1	KLEBER LEANDRO NOVAIS DE ARAUJO	92,6	2017
1276921-1	GILBERCLEY OLIVEIRA SA	83,6	2017	1280724-1	LAIS REGINA RODRIGUES SANTOS	100	2017
638149-1	GILDETE FERREIRA DOS SANTOS	99,2	2017	424320-4	LAURENTINA MARQUES DE SOUSA GOMES	100	2017
392719-3	GIL EANES DIAS MARANHÃO	99,8	2017	1246305-2	LAYS FEITOZA DOS REIS	100	2017
310480-3	GILLENNE RODRIGUES DE SOUZA	99,53	2017	1288865-1	LAZARO DE CARVALHO DA CRUZ	99,2	2017
1285106-1	GIOVANNA MATTEUCCI VASCONCELOS FELINTO	99,2	2017	11199512-1	LEIDSON JOSE ALVES GUSMAO	87,27	2017
457611-1	GIZELIA GOMES DOS SANTOS	99,2	2017	304144-2	LEILA COELHO SANTOS	96,6	2017
530557-1	GLAYDSON DOS SANTOS SILVA	100	2017	338932-1	LEOMAR ISABEL GUIMARAES	100	2017
792023-1	GLEICE GONCALVES PEREIRA CARVALHO	99,6	2017	865312-1	LEONAN SALES BIZERRA	96,6	2017
974162-1	GLEIDSON DE SOUZA CANTUARIA	98	2017	11161922-1	LEONARDO ALVES DINIZ GOMES	93,13	2017
1154648-3	GLEYSSI COUTO DE SOUZA GOMES	98,4	2017	1285491-1	LEONARDO BATISTA GLORIA	97,87	2017
703178-1	GRACINALVA MATOS AZEVEDO	98,2	2017	788720-1	LEONARDO MOTA ARAUJO	99,2	2017
391340-2	HAMILTON BARBOSA TERRA	100	2017	339330-2	LEONICE PEREIRA SOUSA CARNEIRO	85,67	2017
440520-2	HELIANE DE ALMEIDA GUEDES	82,4	2017	1273698-1	LHIVIA LOURENCONI BARBOSA	92,27	2017
897532-6	HELIO SOUZA BARROS	83,33	2017	1278711-1	LIDIANE RODRIGUES DA ROCHA	100	2017
995943-4	HELOINA OLIVEIRA DA SILVA	99,2	2017	11183594-1	LIZ FREIRE CAVALCANTE	99,2	2017
471930-2	HELTON BARBOSA DE SOUSA	100	2017	11229160-1	LOUZ VENANCIO DA SILVA	100	2017
483981-3	HERNANE FARIAS MONTEIRO	100	2017	1283871-1	LUCAS OLIVEIRA COSTA	98,4	2017
385272-2	HILDA ELISA PRADO	93,73	2017	11142839-2	LUCIANO DA MOTA CASTRO	95,47	2017
395435-4	HUMBERTO ANDRADE BARBOSA	98,53	2017	943300-2	LUCIANO PEREIRA MONTELO	100	2017
718169-1	IANE DAS MERCES SILVA ROCHA	100	2017	646213-2	LUCIA ROSSANA DA SILVA BONI	100	2017
1283790-1	IATAGAN DE ARAUJO BARBOSA	88	2017	779171-1	LUCILENE MARIA PEREIRA DE OLIVEIRA	97,6	2017
1271555-1	ILA RAQUEL MELLO CARDOSO	98	2017	823044-2	LUDMILA NUNES MOREIRA BARBOSA	100	2017
660982-3	IRACY GOMES DIAS	99	2017	417042-7	LUIS CARLOS CARMO COELHO	99,2	2017
493066-1	IRAIDES CARLOS BELEM	99,2	2017	945940-1	LUIS MARCELO ARAUJO VAZ	87,8	2017
155643-1	IRANETE BRITO DE AZEVEDO	91,8	2017	575218-1	LUIZA GOMES DA SILVA	99,8	2017
11199245-1	IRINEU DOS SANTOS FRANCA	97,4	2017	420170-3	LUIZA RIBEIRO FERREIRA	88	2017
641800-5	ITELVAN MACIEL DE SOUSA	94,8	2017	234658-3	LUIZ BARBOSA NUNES	97,47	2017
853267-1	IVANI CARDOSO DOS REIS	98,4	2017	489156-1	LUIZ HENRIQUE LOPES GUIMARAES	100	2017
459206-1	IVANILDE VALUA DA SILVA ARAUJO	91,8	2017	179192-3	LUIZ NERE DA SILVA	100	2017
487378-2	IVONEIDE ALVES CAMARA	99,6	2017	704158-1	LUZIENE COSTA PEREIRA DOS SANTOS	92	2017
1276719-1	IVONETE APARECIDA VASCONCELOS PEREIRA ROCHA	100	2017	682886-3	LUZINETE LIMA MOURA FERNANDES	98,47	2017
669821-3	IVONETE CERQUEIRA LIMA	98,4	2017	1141589-2	MARCELA D LARA FERREIRA GOMES	93,6	2017
654350-3	IVONETE MILHOMEM PARRIAO MOTA	95,8	2017	435810-6	MARCELO DOS SANTOS FEITOSA	97,4	2017
741556-2	IZABEL CRISTINA BARROCA DE SOUZA	98,8	2017	618667-1	MARCIA APARECIDA DA SILVA PEDROSO	95,33	2017
236680-1	IZALTINA MARIA RODRIGUES DE SOUZA	97	2017	904159-1	MARCIA REGINA RIBEIRO ALVES	95	2017
788603-1	JAIRES GOMES NOGUEIRA	100	2017	717554-1	MARCIEL PEREIRA DA SILVA	96,4	2017
1273531-1	JAKSON ROCHELLY NUNES MOURA	100	2017	673850-6	MARCIO NAVES MATOS	92,6	2017
667794-1	JALLES BARROS SOARES	98,2	2017	780793-1	MARCIO SANTOS DE SOUSA	100	2017
1090178-2	JANAINA COSTA RODRIGUES	87,6	2017	710480-1	MARCIO SERGIO PEREIRA	95,4	2017
1282107-1	JANAINA ROCHA MATOS	98,4	2017	923518-2	MARCO AURELIO NUNES	100	2017
11149884-2	JANETH DIAS MOREIRAARRAES	92,6	2017	1289594-1	MARCOS AURELIO OLIVEIRA MONTELO	92	2017
1292668-1	JANILSON OLIVEIRA SERRA DA SILVA	97	2017	1287591-1	MARCOS CARNEIRO DA ROCHA	96,67	2017
697488-3	JASCON TAVARES CORADO	100	2017	769104-5	MARCOS TORRES DO PRADO	98,4	2017
730200-3	JEANILDE DUARTE COIMBRA JACOMO	100	2017	11182164-1	MARCUS DIEGO LIMA PINTO	100	2017
672443-3	JENEROSA PIRES DA SILVA	95,8	2017	624497-2	MARCUS VINICIUS ALVIM DE OLIVEIRA	88,4	2017
11191430-1	JEOVA MACHADO DA SILVA	97,6	2017	251759-2	MARIA ALCI OLIVEIRA DA SILVA	82,2	2017
890379-1	JEOVA MIRANDA AGUIAR MAGALHAES	100	2017	339237-2	MARIA CARMINA DOS SANTOS SILVA NETO	92,47	2017
915406-3	JERLON COSTA SANTOS	100	2017	487081-1	MARIA CELMA SILVA	100	2017

424903-1	MARIA CONCEICAO BATISTA DE LIMA NASCIMENTO	88,2	2017	65708-1	ROGERIO LOPES GUIMARAES	100	2017
506828-3	MARIA DA CONCEICAO FERREIRA DA SILVA	87	2017	1016997-2	ROMERO GOMES PEREIRA JACOMO	100	2017
612318-4	MARIA DA CONCEICAO PEREIRA CHAGAS	99,13	2017	1283928-1	ROMULO MATEUS ALVES	98,4	2017
346709-2	MARIA DA CRUZ DO NASCIMENTO SIQUEIRA	93	2017	273688-3	ROSANGELA MAGALHAES NUNES	99,87	2017
462412-1	MARIA DA PAIXAO SILVA XAVIER	99,8	2017	1008269-1	ROSEMARY FERREIRA PEREIRA	100	2017
618175-1	MARIA DA PIEDADE VIDAL	89,4	2017	746797-1	ROSENIARA DIAS BUARQUE	97,2	2017
449018-3	MARIA DA PROVIDENCIA SILVA NASCIMENTO	93,6	2017	11189860-1	ROSELMA SILVA SOARES	92,47	2017
650952-3	MARIA DAS DORES MOURA FREITAS	92,8	2017	487469-3	ROSILMAR BARROS COSTA MARIANO	96,8	2017
438872-2	MARIA DAS GRACAS ALMEIDA LIMA	100	2017	667710-2	ROSIMEIRE MENDES RODRIGUES	100	2017
310820-1	MARIA DAS GRACAS CAMELO MADEIRO	100	2017	1018159-2	ROSIMEIRE RODRIGUES DE MENEZ	100	2017
441226-3	MARIA DE FATIMA FONSECA TORRES	100	2017	736070-1	SAMUEL NUNES DUALDO	94	2017
686193-1	MARIA DE FATIMA GOMES MATOS	91,2	2017	363987-3	SANTINO BEZERRA LIRA	96,6	2017
443624-2	MARIA DE JESUS BARBOSA CAMPOS	88,4	2017	364797-3	SAVIO CERQUEIRA LIMA	97,93	2017
212572-1	MARIA DE LOURDES BATISTA DE LIMA RIBEIRO	95,4	2017	544015-2	SAYONARA CRISTINA PEREIRA DE CARVALHO	94,27	2017
801220-1	MARIA DINAZARDA DE AGUIAR NETA LIRA	100	2017	519744-4	SEBASTIANA COSTA SANTANA	97,4	2017
705953-3	MARIA DIVINA MORAIS SILVA LEITE	100	2017	662140-1	SEBASTIANA DE FATIMA GUIMARAES JACINTO	99,87	2017
644599-2	MARIA DJANIRA LACERDA	91,4	2017	281387-3	SEBASTIAO ROCHA MECENAS	100	2017
356880-1	MARIA DO SOCORRO GOMES BARBOSA	97,4	2017	337770-1	SELMA SOARES DE CARVALHO	97,4	2017
481029-2	MARIA EDITE PEREIRA DE MELO ARAUJO	100	2017	515763-1	SERGIO LUIS DE OLIVEIRA SILVA	99,6	2017
857108-1	MARIA EUDILENE MORAIS COUTINHO	99,2	2017	1247778-2	SHERLLEY DOS SANTOS LIMA	90,4	2017
535830-1	MARIA JOSE LUCENA DA MOTA SILVA	97,07	2017	11187972-1	SHEYLA MELO COELHO	100	2017
584566-2	MARIA JOSE NERES DA SILVA	100	2017	1002546-1	SIDNEY RODRIGUES NETO	97,6	2017
106012-1	MARIA MÁRCIA SOUZA DA SILVA CARVALHO	100	2017	607244-1	SILVIA SOUSA DE OLIVEIRA	98,2	2017
596520-1	MARIA SINEIDY NEGRES DA SILVA JORGE	100	2017	501557-2	SILVOMAR DOS SANTOS ARAUJO	100	2017
890537-2	MARIA WESSILANE OLIVEIRA COELHO DA SILVA	97	2017	564397-2	SIMONE BARBOSA DE FREITAS SOUSA	88,6	2017
416992-4	MARILEIDE PEREIRA DE AGUIAR	91,73	2017	546590-1	SIMONE RIOS LUZ BORGES	97,8	2017
618254-2	MARILENE COUTINHO BORGES	100	2017	782042-1	SIRLEY MACHADO DE SOUZA	99,2	2017
547879-1	MARILVAN BONIFACIO MOURA	93,8	2017	806666-2	SONJA VARGAS MARQUES	100	2017
427862-1	MARINA CANTUARI DE ARAUJO	93,6	2017	1165216-4	SORAIA COSTA REIS	97	2017
1073117-3	MARINALVA RIBEIRO NUNES	96,67	2017	846858-6	SORAIA ROJES JORDY SANT ANA	98,2	2017
1284770-1	MARINA MIRANDA BORGES	99,47	2017	346825-1	SORAYA RIBEIRO CONCEICAO	93,8	2017
505253-4	MARIO CESAR JUNIOR	97,6	2017	144360-2	SUELLEN RODRIGUES DE ALMEIDA SILVA	100	2017
459437-3	MARISTELA TAVARES FONSECA	96,8	2017	11181540-1	TAINA DE SOUZA CHAVES	100	2017
1275437-1	MARIZELDA ALVES DE ARAUJO	98,4	2017	910100-2	TALLES EMANUEL DE FRANCA MANDUCA	99,07	2017
1145827-3	MARILLUS DIEGO ARAUJO FONSECA	99,4	2017	11174544-1	TALLES MARTINS DA SILVA	90,2	2017
339067-1	MARZALEM DIAS DA SILVA	94,6	2017	309348-3	TANIA MARIA DA SILVA CARVALHO	100	2017
1272926-1	MATHEUS AUGUSTO SANTOS PAIVA	95	2017	1273264-1	TATIANE LOPES DE OLIVEIRA	99,67	2017
67614-2	MAURO ANTONIO DOS SANTOS	99	2017	239292-1	TERESA VIEIRA DE SOUSA	94,6	2017
823871-2	MAYARA NEVES DE SOUSA JULIATE	97,6	2017	218094-1	TEREZINHA DE JESUS BISPO	85	2017
524089-3	MEIRIVANE MARTINS SALES	97	2017	1274570-1	THARLES PEREIRA NOLETO	99,8	2017
911802-3	MEIRY BARROS ARAUJO	96	2017	1282700-1	THIAGO BORGES SILVA	100	2017
85884-5	MOISES AMORIM PROSPERO	100	2017	11161418-1	TIAGO FARRET GEMELLI	94,4	2017
1284584-1	MYLLA CHRISTIE MARTINS GOMES	88,4	2017	356235-3	TIAGO PEREIRA DA SILVA	99,2	2017
584888-1	NARA LUCIA DA SILVA MILHOMEM	77,6	2017	393920-2	UILZA PEREIRA DOS SANTOS CRUZ	96,6	2017
715569-2	NATALIA KESIA CIRQUEIRA MACIEL	100	2017	221871-1	VALDENI SOARES BORGES	98,2	2017
1281054-1	NATHALIA LUCIA RODRIGUES DE AZEVEDO BORTOLUZZI	94,47	2017	421847-1	VALDINA BORGES CARVALHO MACIEL	100	2017
722719-1	NEUTON BARROSO MACEDO LOPES	99,87	2017	470767-3	VALMIR DE OLIVEIRA AMARAL	97,6	2017
1056670-1	NEUZIRENE OLIVEIRA LIRA DE SOUZA	93,8	2017	178096-3	VALMIR MIRANDA BIZERRA	100	2017
641082-2	NEYLA NUBIA SARDINHA BENEDITO	96,8	2017	375801-3	VALMIR MOREIRA SOARES	100	2017
11125209-1	ODIRLEI LUIZ DOS SANTOS	99,6	2017	1280872-1	VANESSA FERREIRA LIMA	99,6	2017
11232390-1	OLAVIO HENRIQUE DA SILVA JUNIOR	98,73	2017	11140062-1	VANESSA MARIANO ROCHA	100	2017
531987-1	OSTERNO ROBERTO OLIVEIRA	96,8	2017	519320-6	VANUZA ALVES SOARES	100	2017
456102-2	OZENY GONCALVES DE ARAUJO ANTERO	97,2	2017	879530-2	VERA LUCIA CARVALHO	87,13	2017
100538-4	PATRICIA ALVES CARNEIRO	100	2017	539457-1	VERBENIA FERNANDES AGUIAR	96,6	2017
1286005-1	PATRICIA APARECIDA SANTOS SOUSA	97,07	2017	824929-2	VICTOR FRANCISCO ALFONSO CAVALCANTE JUNIOR	95,2	2017
335025-1	PAULO ANTONIO PEREIRA DA SILVA	98,67	2017	59137-2	VILMA JOVINO DE ALMEIDA	99,87	2017
685668-2	PAULO CESAR COSTA TEIXEIRA	100	2017	832112-1	VINICIUS AMORIM TEIXEIRA	97,8	2017
11142960-2	PAULO HENRIQUE CAVALCANTE CARVALHO	96	2017	338051-1	VITORIANO FERREIRA DOS SANTOS	98,4	2017
417145-1	PEDRO LIMA DE OLIVEIRA ROSA	94,4	2017	1287273-1	VOLNEI NEIS GALLI	99,4	2017
192585-4	PEDRO NILSON ALVES COELHO	99,2	2017	898329-2	WAGNER SANTOS DE JESUS	97,73	2017
380663-2	PEDRO RODRIGUES DE MORAIS	72,07	2017	587841-3	WANDERLEI RODRIGUES CERQUEIRA	95,6	2017
11148217-2	PRISCILA GOMES OLIVEIRA	100	2017	450770-2	WANES RIBEIRO LIMA	97,2	2017
1290088-1	RAFAEL DA SILVA LIMA	87,67	2017	789826-1	WANNESSE BRASIL GOMES SANTANA	98,53	2017
1283880-1	RAFAEL DE SOUSA PAULA	90,4	2017	767685-2	WDNILMA CABRAL MARQUES SILVEIRA	99,53	2017
1274856-1	RAFAEL SOUZA BARROS	99,2	2017	446674-3	WEBER MARCOLO DE OLIVEIRA	92,27	2017
394893-3	RAIMUNDA ALMEIDA DE OLIVEIRA	100	2017	1281801-1	WEDERSON PEREIRA DA COSTA	100	2017
488220-3	RAIMUNDA IDALBA SILVA OLIVEIRA	98,4	2017	990556-3	WELLINGTON COSTA DA SILVA	98,87	2017
491874-1	RAIMUNDO NONATO LUZ CARNEIRO	98,4	2017	954011-1	WELLINGTON FARIA DE ALMEIDA	98,4	2017
215391-2	RAIMUNDO NONATO SAMPAIO GOMES	100	2017	625465-5	WELLINGTON JACINTO TEIXEIRA ALVES BRASILEIRO	93,87	2017
1272322-1	RAISSA LILIAN DE SOUZA LIMA	96,8	2017	1043854-1	WERLEY PIMENTA DOS SANTOS	100	2017
781657-2	RANILDA PIRES BATISTA SOARES	100	2017	773260-3	WESLEY AVELINO LEO	99,2	2017
438197-3	RAUL GIL BARBOSA DE ANDRADE	98,6	2017	308939-1	WILLIAMS MORAIS DE LACERDA	99,87	2017
988215-1	RENATA COELHO BARBOZA LIRA	100	2017	304843-1	WILLIAM CLOVIS VIEIRA	100	2017
1043692-1	RENATA GOMES TEIXEIRA	94	2017	1279912-1	WILLIASMAR ALVES DOS REIS	100	2017
1270338-1	RENATA RODRIGUES GOMES BANDEIRA	100	2017	1278657-1	WILMAR JUNIOR DIAS PARRIAO	100	2017
11143061-2	RICARDO DA COSTA LIMA	94,4	2017	219530-3	WILTON DE SOUZA RAMOS	97,6	2017
1284223-1	RICKSON ASSUNCAO DE LIMA	90,87	2017	486430-1	WIRES GOMES DE ABREU	98,8	2017
665414-1	RITA GOMES DA SILVA	96,8	2017	135139-2	WIVIANE MENDES DE SOUZA NARA	100	2017
672560-1	RITA MARTA DOS SANTOS SILVA	100	2017	1284355-1	YASMIM CORREIA RIBEIRO FERREIRA	91,53	2017
656462-1	ROBERIO COSTA RIBEIRO	99,4	2017	42241-2	YEUD JOSE MATUOCA	97,2	2017
963346-3	RODRIGO DE OLIVEIRA RODRIGUES	97,13	2017	1291823-1	ZELMA SILVA DE OLIVEIRA PINHEIRO	96,4	2017
				1065025-3	ZUIANE COSTA SILVA	100	2017

PORTARIA - 63/2019/SES/GABSEC, DE 06 DE FEVEREIRO DE 2019.

O SECRETÁRIO DA SAÚDE, no uso de suas atribuições legais, consoante o disposto no art. 42, §1º, inciso I, II e IV, da Constituição Estadual, considerando o art. 129, da Lei 1.818, de 23 de agosto de 2007, conforme Lei 2.670 de 19 dezembro de 2012 resolve:

Art. 1º HOMOLOGAR o resultado final, das Avaliações Periódicas de Desempenho referente ao interstício de 2018, dos servidores do Quadro de Profissionais da Saúde do Estado do Tocantins, na conformidade do anexo único deste.

Art. 2º Esta Portaria entra em vigor na data de sua publicação

RENATO JAYME DA SILVA
Secretário de Estado da Saúde

ANEXO ÚNICO

Nº FUNC/VINC	CPF	NOME	NOTA	ANO
1183877/1	377.367.441-49	ABADIO RODRIGUES DA SILVA	90.2	2018
213485/1	137.573.182-34	ABDIEL RODRIGUES AMORIM FERREIRA	99.2	2018
1196316/1	618.883.541-00	ABELCINO ROSA DOS REIS	97.8	2018
503645/2	396.977.111-00	ABELINA FERREIRA DE MELO DA SILVA	99.9	2018
216516/2	146.758.033-34	ABRAHAO COSTA MARTINS	100.0	2018
1058835/1	949.459.501-72	ACACIO OLIVEIRA DOS SANTOS	97.7	2018
1037307/1	922.645.221-00	ACLECIO DIAS DE MENEZES	86.5	2018
568433/1	457.467.371-00	ADA MARIA DOS SANTOS	95.1	2018
1242750/1	978.658.341-87	ADAILDA SARAIVA DIAS MENDES	100.0	2018
1205390/1	731.552.681-15	ADAILLA WIANY RODRIGUES BARROS	98.3	2018
1280309/1	019.095.223-76	ADALBERON RODRIGUES DA SILVA	100.0	2018
197200/1	125.503.101-87	ADALBERTO MARTINS ARAUJO	98.0	2018
790397/3	645.428.071-34	ADALGELE RODRIGUES BLOIS	100.0	2018
483713/2	385.755.581-53	ADALGISA EDUARDO EVANGELISTA	99.9	2018
1183133/1	363.630.571-91	ADALGIZA LOPES DA SILVA	98.6	2018
838898/1	736.225.673-68	ADAO LIMA DA SILVA	94.2	2018
1170350/1	044.188.816-03	ADEILSON JOSE DOS REIS	96.7	2018
637110/2	526.626.161-72	ADELAIDE MILHOMEM DE SOUZA NETA	99.9	2018
1244671/1	987.812.861-04	ADELAIDE RIBEIRO DOS SANTOS	100.0	2018
997162/2	881.912.901-97	ADELANE MARTINS BEZERRA	100.0	2018
1189615/1	481.845.949-68	ADELICIO BUSTAMANTE	99.5	2018
801759/1	663.488.541-91	ADELFRAN MARTINS	83.5	2018
661597/1	546.991.261-20	ADELIA CARVALHO DE ARAUJO SANTOS	99.8	2018
186470/1	110.710.248-18	ADELIA SANTANA PORSANI	97.0	2018
662590/2	547.023.641-20	ADELIANA ANTONIO DE CARVALHO	100.0	2018
551445/3	440.342.611-53	ADELICE DE SOUZA LIMA	97.7	2018
222826/2	155.598.231-04	ADELMAN JUSTINIANO DA LUZ	100.0	2018
936483/2	827.653.676-04	ADELSON MOTA DE AGUIAR	98.6	2018
963425/1	851.240.521-04	ADELVAN PEREIRA FERNANDES	91.5	2018
555128/3	448.833.746-53	ADEMAR EURIPEDES DOS REIS	100.0	2018
772668/1	632.352.692-15	ADEMAR SOARES CARVALHO	85.2	2018
629264/2	520.340.541-72	ADEMIR CARLOS LOPES	91.0	2018
155242/1	063.404.662-49	ADEMIR DA SILVA MACEDO	97.9	2018
1227696/1	895.796.409-63	ADEMIR ELIAS	100.0	2018
931151/1	823.621.141-04	ADELNALVA MATOS DA COSTA	100.0	2018
890800/2	795.102.211-04	ADELNIDA RIBEIRO LIMA	99.4	2018
578189/1	469.813.570-20	ADENIZA DE MORAES MAGALHAES	83.3	2018
821424/2	709.019.021-87	ADEUVALDO CAVALCANTE PINTO JUNIOR	100.0	2018
1231839/1	921.282.463-34	ADEVAN PESSOA SILVA	98.7	2018
536948/2	430.667.981-00	ADILAIR JULIETA PEIXOTO	94.3	2018
437144/3	347.698.701-91	ADILSON MARTINS REZENDE	100.0	2018
928980/1	821.728.701-53	ADILSON SOARES MACHADO	94.7	2018
1212834/1	809.680.901-68	ADIMILSON DA SILVA MENDES	98.6	2018
986267/2	871.605.281-15	ADIRLENE PEREIRA MENDES	100.0	2018
1256467/3	947.448.073-72	ADJANE PEREIRA DA SILVA NOBREGA	97.0	2018
1215710/1	827.172.901-25	ADLAI DE LIMA LUSTOSA	98.9	2018
967649/4	854.145.141-00	ADLAIVA PEREIRA LIRA ARANTES	83.9	2018
429706/4	341.299.791-91	ADMILSON LIMA CARDOSO	99.6	2018
469972/1	374.381.663-68	ADONIAS RIBEIRO ALVES	99.0	2018
373749/4	295.676.611-20	ADONIAS RODRIGUES DA SILVA	97.9	2018
385351/2	303.403.060-68	ADONIS KOOP	91.8	2018
385351/4	303.403.060-68	ADONIS KOOP	89.7	2018
501296/1	394.561.882-72	ADRIA MARIA SIMOES SILVA	98.6	2018
776212/1	640.720.371-68	ADRIANA ALVES ARAUJO	99.1	2018
1198653/1	644.314.441-49	ADRIANA ALVES MACHADO	83.2	2018
668713/2	557.052.601-30	ADRIANA ALVES PROPERCIO	99.8	2018
1239589/1	964.250.081-72	ADRIANA ARRUDA BARBOSA REZENDE	100.0	2018

1198955/1	645.434.981-00	ADRIANA BARCELOS LIMA	99.1	2018
795176/2	654.208.704-44	ADRIANA BATISTA DE MELO	100.0	2018
215858/1	145.838.628-73	ADRIANA CARLA LEME NETTO	99.0	2018
1130048/1	009.579.421-25	ADRIANA CARNEIRO CARVALHO	99.8	2018
759482/2	624.680.061-00	ADRIANA CARNEIRO DE SOUSA BATISTA	100.0	2018
960345/2	849.032.446-87	ADRIANA CARVALHO DE ALMEIDA	98.6	2018
165685/2	081.578.888-67	ADRIANA CARVALHO DE OLIVEIRA BARBOSA	99.3	2018
84715/1	012.276.131-64	ADRIANA CASTRO DE ALMEIDA	86.8	2018
190898/2	117.158.318-45	ADRIANA CATINI DA FONSECA	90.7	2018
871038/2	778.327.604-00	ADRIANA CAVALCANTE FERREIRA MORTICIO GARCIA	98.5	2018
1029193/4	914.061.534-00	ADRIANA CLAUDIA SANTOS CORREIA E SILVA	91.4	2018
862773/1	772.571.973-34	ADRIANA COELHO DE ALMEIDA DIAS	100.0	2018
158279/1	069.231.667-13	ADRIANA CRISTINA BATISTA DO PRADO	100.0	2018
273007/1	205.464.528-17	ADRIANA CRISTINA CAVIQUIO DECATI OLIVEIRA	100.0	2018
1122657/1	005.729.581-61	ADRIANA CRUZ BESERRA COSTA	98.3	2018
98970/3	016.809.681-14	ADRIANA DA SILVA ALVES	100.0	2018
774239/2	634.533.633-53	ADRIANA DA SILVA SANTOS BARROS	85.1	2018
774239/3	634.533.633-53	ADRIANA DA SILVA SANTOS BARROS	94.5	2018
603597/1	490.283.161-91	ADRIANA DE ALMEIDA SILVA	99.3	2018
900671/1	802.393.230-68	ADRIANA DE CASSIA FERNANDES	100.0	2018
76469/2	010.131.211-39	ADRIANA DE SOUZA ALMEIDA	99.3	2018
1030728/1	915.119.501-10	ADRIANA DOS SANTOS RIBEIRO	95.8	2018
1096044/2	998.274.501-82	ADRIANA EDELVES TRINDADE MARTINS CARVALHO	100.0	2018
74590/2	009.664.261-00	ADRIANA FEITOSA RODRIGUES GLORIA	97.2	2018
1250663/1	930.343.001-82	ADRIANA FERREIRA BRITO	98.6	2018
42964/1	002.681.301-75	ADRIANA GOMES FERNANDES	100.0	2018
11460490/1	704.824.891-20	ADRIANA GONCALVES DA SILVA	96.2	2018
887745/1	792.284.451-49	ADRIANA LUCIA COELHO ANDRADE GODOI	100.0	2018
1116088/1	002.179.141-44	ADRIANA MARIA DE SOUSA	97.5	2018
975609/2	861.268.731-49	ADRIANA MARIA PEREIRA DE ABREU ANDRADE	94.6	2018
1140337/1	015.057.531-98	ADRIANA MIRANDA MARINHO	82.4	2018
1163736/1	031.751.371-05	ADRIANA NOGUEIRA ALBUQUERQUE	85.7	2018
1113849/1/1	009.852.151-94	ADRIANA PATRICIA PEREIRA BRANDAO	90.9	2018
1039261/1	925.360.776-91	ADRIANA PATRICIA VENTURA	100.0	2018
1125273/1	006.767.161-64	ADRIANA PEREIRA DA SILVA	99.7	2018
795206/1	654.450.665-68	ADRIANA SANTOS SOUZA	100.0	2018
37038/3	001.339.341-36	ADRIANA TEONILIA DA SILVA DE ALMEIDA	99.3	2018
478006/3	380.484.501-00	ADRIANA VENDRAMINI CAMPOS	98.9	2018
142144/3	049.639.026-05	ADRIANA VIEIRA DOS SANTOS	100.0	2018
99299/6	016.904.019-40	ADRIANE CRISTINA ZEVE DE SOUSA	99.3	2018
539585/2	431.787.071-15	ADRIANE DE ANDRADE	98.4	2018
469492/2	374.211.662-20	ADRIANE FEITOSA VALADARES	99.1	2018
989426/1	874.965.851-49	ADRIANE FERNANDES MARQUES	100.0	2018
758969/2	624.260.871-53	ADRIANE PAULA GOMES DE OLIVEIRA	100.0	2018
687550/4	576.044.791-20	ADRIANNI BARROS COSTA	100.0	2018
828285/2	713.643.074-72	ADRIANO ALVES DO AMARAL	98.8	2018
819971/3	706.483.281-04	ADRIANO AUGUSTO DE OLIVEIRA AIRES	86.0	2018
412597/2	330.069.201-63	ADRIANO CESAR ZANINA	100.0	2018
842373/1	757.028.603-06	ADRIANO COUTINHO ALCANFOR	99.6	2018
751719/1	620.008.854-91	ADRIANO DE ASSUNCAO PIMENTA	97.5	2018
887538/3	792.186.791-04	ADRIANO PRIETO DE ARAUJO	99.9	2018
1012827/3	894.637.731-34	ADRIANO WBIERATAN FERREIRA DE OLIVEIRA	93.4	2018
1144294/1	017.172.811-41	ADRYELLA DE OLIVEIRA CANDIDO	81.5	2018
988320/2	873.408.361-87	ADSON COELHO MIRANDA	100.0	2018
1237195/1	951.591.001-30	AECIO NASCIMENTO NUNES	89.0	2018
1267450/2	718.681.781-53	AFONSO DIAS DA SILVA FILHO	94.7	2018
39266/1	001.907.921-40	AFRANIO NASCIMENTO REGO	97.6	2018
70637/2	008.437.136-66	AGNA SILVA ARAUJO SOUZA	90.6	2018
48607/1	003.896.945-92	AGNALDA SILVA DOS SANTOS	100.0	2018
124075/2	029.757.798-01	AGNALDO PAULO DE BRITO	99.3	2018
322365/4	253.632.801-59	AGUIDA DIAS DE CARVALHO MIRANDA	85.3	2018
317278/2	251.277.721-91	AGUINALDO PIRES COSTA	93.6	2018
11135484/1	000.163.441-03	AIDA MAYSIA SOARES E SOUZA	100.0	2018
11126698/1	717.540.671-15	AILTON LOPES DA SILVA	100.0	2018
1195778/1	612.611.141-91	AILTON SOARES MARINHO	99.3	2018
1229052/1	904.462.911-53	AIRA BARROS DE MOURA LIMA	97.8	2018
988938/2	874.149.371-00	AIRICA CORREIA DA COSTA MORAIS	100.0	2018
1210408/1	792.620.151-00	AIVETE PATROCINIO DE LIMA RODRIGUES	95.6	2018
11457570/1	992.677.641-87	AKASSIA CUSTODIO DA SILVA ALVES	99.3	2018
11141778/1	731.849.851-72	AKLA NAYARA ALBINO	99.7	2018
1242784/1	978.767.121-34	AKTOR HUGO TEIXEIRA	99.9	2018
757837/3	623.888.001-53	ALAIZE DOS SANTOS LOPES	99.8	2018
11138378/1	006.550.301-58	ALAIZA LUIZ FURTADO	99.7	2018
1189654/1	499.281.201-53	ALAIZE ROCHA ARAUJO RODRIGUES	97.9	2018
1134965/2	012.100.541-08	ALAN AZEVEDO CAVALHEIRO	100.0	2018

1174983/1	137.146.783-87	ALAN JORGE MONTEIRO SILVA	85.5	2018	959379/1	847.919.181-34	ALESSANDRA SILVA MARRA	99.8	2018
11139684/1	099.688.167-01	ALAN PEREIRA	96.6	2018	971379/4	856.913.481-91	ALESSANDRA SILVA OLIVEIRA	96.5	2018
1110420/2	904.463.801-72	ALAN PEREIRA MARTINS	97.7	2018	557848/2	450.272.262-88	ALESSANDRA TAVERNARD NEVES VAZ	100.0	2018
1169874/1	043.000.476-18	ALAN RODRIGUES DE PAULA	96.5	2018	728977/4	602.923.265-72	ALESSANDRA VIANA CARDOSO	83.7	2018
1157817/1	026.763.353-08	ALANA BARBOSA RODRIGUES	97.1	2018	880453/1	786.541.731-49	ALESSANDRO FERREIRA DE MORAES	100.0	2018
887551/2	792.188.141-68	ALANE ALMEIDA QUIRINO LINARES	98.2	2018	1177125/1	224.635.808-60	ALESSANDRO SANTANA SANTOS	100.0	2018
681729/1	572.955.301-34	ALANO PEREIRA SANTOS	100.0	2018	46064/1	003.335.361-18	ALEX AVELINO DA SILVA PEREIRA	97.3	2018
1058444/1	949.172.561-00	ALBA DE SOUSA SOARES	100.0	2018	624618/3	511.205.343-72	ALEX BARROS DA SILVA	100.0	2018
1226347/1	887.974.491-72	ALBA LILIA DE SOUSA ALVES PIRES	99.3	2018	994227/1	879.701.471-00	ALEXANDRA GONCALVES TAVEIRA	97.9	2018
682655/1	574.837.871-04	ALBA LUCIA TAVARES SOUSA MONTEIRO	99.1	2018	984227/2	879.701.471-00	ALEXANDRA GONCALVES TAVEIRA	97.2	2018
924985/1	817.857.551-53	ALBALUCIA AIRES BANDEIRA	100.0	2018	1113968/1	000.957.381-00	ALEXANDRA LUSTOZA LIMA	97.2	2018
1136275/1	012.785.951-98	ALBALUCIA ALVES ROSADOS	98.0	2018	883338/2	788.769.154-00	ALEXANDRA NASCIMENTO SOUSA DA SILVA	96.0	2018
201422/2	128.726.524-34	ALBANITA BACELAR NEGROMONTE	90.9	2018	791729/1	648.395.591-04	ALEXANDRE CAETANO DE ALMEIDA SCHOEPFER	97.2	2018
865099/1	774.235.691-00	ALBELIGGIA BARROSO VICENTINE	100.0	2018	127891/1	032.829.327-07	ALEXANDRE CORDEIRO RIZKALLA	75.6	2018
665402/3	549.614.831-68	ALBENICE ALVES CORREIA NUNES	98.5	2018	628831/3	519.025.160-87	ALEXANDRE MATTIELLO	98.5	2018
343319/4	273.536.993-53	ALBERTO GOMES PEREIRA	99.1	2018	628831/4	519.025.160-87	ALEXANDRE MATTIELLO	99.2	2018
670896/1	557.892.692-49	ALBERTO JOSÉ DE AMORIM FRANCO JUNIOR	98.5	2018	11145374/1	024.552.583-19	ALEXANDRE RIBEIRO DA SILVA	96.5	2018
842592/3	758.178.021-04	ALBERTO MESSIAS ALVES JUNIOR	87.4	2018	1092715/1	994.112.021-87	ALEXANDRE RIBEIRO DE SOUSA	98.8	2018
1050753/2	939.220.006-49	ALCEMAR CYRACO JUNIOR	94.4	2018	267500/3	198.131.801-10	ALEXANDRE TADEU SALOMAO ABDALLA	99.3	2018
569401/4	457.668.351-91	ALCINA ALVES LOPES	98.5	2018	1112945/1	000.212.031-30	ALEXSANDRA BORGES FREITAS SANTOS	100.0	2018
670434/3	557.294.101-82	ALCINA BARBOSA	97.2	2018	1221078/1	859.513.581-91	ALEXSANDRA COELHO DOS SANTOS	100.0	2018
960643/2	849.242.501-63	ALCIONE ALVES DOS SANTOS	99.8	2018	1028448/3	913.259.941-20	ALEXSANDRA ROSSI	100.0	2018
1237438/1	953.248.601-15	ALCIONE FERREIRA DOS SANTOS	100.0	2018	1145053/1	017.500.951-14	ALEXSSANDRO DE SOUZA	99.9	2018
1077880/2	975.775.371-87	ALCIR SEBASTIAO DE OLIVEIRA	97.9	2018	956020/2	844.792.991-49	ALEXSSANY TRANQUEIRA SILVA	100.0	2018
994884/3	880.259.771-53	ALCIRENE AMERICO TORRES	90.8	2018	710869/3	591.329.222-72	ALEYXO LUIZ ROCHA SANTOS	100.0	2018
908554/1	806.703.001-44	ALDA MARIA MORAIS GOMES CUNHA	94.1	2018	420673/2	333.672.642-53	ALFREDO CARMO COSTA JUNIOR	88.7	2018
300060/2	233.285.091-00	ALDAIR DE SOUSA COSTA	100.0	2018	1206044/1	735.441.751-34	ALFREDO COSCIA NETO	99.2	2018
300060/3	233.285.091-00	ALDAIR DE SOUSA COSTA	100.0	2018	533571/2	426.926.010-68	ALFREDO ERNESTO STEFANI	99.4	2018
404497/1	323.437.791-04	ALDAIR ROCHA ALVES DE AGUIAR	99.0	2018	229067/5	163.117.758-32	ALFREDO FLORES URBINA	100.0	2018
654258/2	534.728.021-20	ALDECI LOPES SOUTO	97.9	2018	447174/3	355.421.601-15	ALICE MARIANA DE ALMEIDA FREIRE MARTINS	96.2	2018
1226860/1	891.023.631-00	ALDECY FELIX MACIEL MOURA	100.0	2018	1246216/1	993.926.231-00	ALICE REGINA VASCONCELOS ALVES	95.8	2018
1229222/1	905.650.371-53	ALDEIRES SOARES BRITO	97.9	2018	945009/1	834.863.481-91	ALICE SANTANA DOS SANTOS PEREIRA	99.9	2018
775773/4	640.584.411-00	ALDEMI JUREMA	96.5	2018	832070/4	721.061.319-68	ALICJA ELZBIETA CUPEK STAFIN	90.5	2018
1213075/1	812.480.833-34	ALDENAI ALVES DE ALMEIDA	94.7	2018	421756/1	334.856.233-34	ALIENE DOS SANTOS FERNANDES	96.1	2018
1220578/1	856.339.841-53	ALDENEIDES DIAS TAVARES	98.9	2018	824681/1	713.130.361-53	ALINE AGUIAR DE ARAUJO	98.1	2018
1215353/1	825.217.861-87	ALDENI FERNANDES DE SENA	98.6	2018	1243500/1	982.704.431-15	ALINE CAMPITELLI FERNANDES	78.3	2018
313935/1	247.321.331-34	ALDENI GUIMARAES CAVALCANTE	100.0	2018	43348/2	002.753.711-07	ALINE CANDIDO GALVAO	91.5	2018
354615/1	281.413.421-34	ALDENIR LOPES DA CONCEICAO	98.8	2018	1245767/1	992.235.111-00	ALINE CARNEIRO LIMA	98.1	2018
356193/3	282.371.021-34	ALDENIR MARTINS CARVALHO	98.1	2018	1216473/1	830.898.702-82	ALINE DOS SANTOS NERY	99.8	2018
959367/1	847.917.991-00	ALDENISIA QUIRINO DE JESUS	99.9	2018	1142046/1	016.113.611-76	ALINE FERREIRA DE OLIVEIRA DIAS	99.3	2018
861173/1	771.352.961-68	ALDENIZA DE SOUSA	97.2	2018	1292544/1	981.871.041-04	ALINE KERLEY ALVES SILVA DE PAULA	100.0	2018
898081/2	800.385.651-53	ALDENORA DA SILVA LIMA	100.0	2018	1123319/1	005.947.671-05	ALINE MENDES DE MELO	98.9	2018
680877/1	570.570.103-97	ALDENORA RIBEIRO DE ARAUJO	87.1	2018	1234897/1	939.275.411-68	ALINE MOREIRA DE MELO	99.0	2018
504522/2	397.694.961-20	ALDERICE ALVES COUTINHO	99.3	2018	1032291/1	917.110.961-72	ALINE PINHEIRO DE ALENCAR VAZ	98.0	2018
287158/1	219.249.701-63	ALDERINA MOREIRA DA SILVA	94.3	2018	172240/2	090.527.267-60	ALINE RAMALHO DE MELO	100.0	2018
681080/1	571.161.483-53	ALDETE BORGES DE SOUSA SILVA	100.0	2018	770440/3	628.107.663-04	ALINE RAQUEL VASCONCELOS ALVES	100.0	2018
770374/2	627.487.262-00	ALDILENE DA SILVA PALHANO	96.0	2018	1241850/1	975.244.761-91	ALINNE LOURENCO CUNHA VIEIRA	100.0	2018
657764/3	546.665.031-53	ALDINEIS VIEIRA TAVARES BEZERRA	95.7	2018	1276980/1	006.367.691-51	ALINY BESSA PORTILHO LIMA	96.9	2018
290431/2	222.010.331-53	ALDINETE GOMES DIAS	100.0	2018	741337/1	614.540.523-68	ALISANGELA DURHAN	87.7	2018
388194/1	307.455.208-55	ALDIR ALVES DE AMORIM JUNIOR	97.2	2018	1005057/1	888.006.101-10	ALISNEYA AZEVEDO MATOS	97.2	2018
90053/2	013.686.511-94	ALDO TAVEIRA DA SILVA	98.3	2018	1138928/1	014.106.711-00	ALISSON DUARTE DOS SANTOS SILVA	91.5	2018
1050800/2	939.272.741-00	ALEIKSON SANTOS DO NASCIMENTO	100.0	2018	602180/2	497.620.676-72	ALISSON MOTA DE AGUIAR	93.0	2018
1233459/1	930.137.871-04	ALEKA FARIAS WALCACER	100.0	2018	913471/2	808.529.711-68	ALLAN ALVES DA SILVA	98.6	2018
241079/3	174.364.862-68	ALERSIO ARRUDA DE ALMEIDA	96.7	2018	1148974/1	020.497.251-59	ALLANA ATAIDES DE OLIVEIRA	99.9	2018
1159763/1	028.462.821-29	ALESSANDRA ALVES MATOS	98.4	2018	1132580/1	010.838.381-48	ALLANA MARIA MARTINS	95.2	2018
1093398/1	995.038.241-68	ALESSANDRA CORADO DE FRANCA	99.5	2018	11137806/1	019.721.811-30	ALLINE DIAS FARIAS	98.5	2018
1193562/1	584.895.252-34	ALESSANDRA CRISTINA DE JESUS NASCIMENTO	96.2	2018	1032127/3	916.878.373-68	ALLISON BARROS SANTANA	96.9	2018
724522/1	600.015.261-20	ALESSANDRA CUNHA LUSTOSA MACEDO	98.8	2018	1206036/1	735.430.711-49	ALLYNE ALVES DA SILVA	98.6	2018
1174525/1	117.161.628-74	ALESSANDRA DE LABIO	99.8	2018	1146980/1	018.849.701-33	ALLYNE LUCAS RIBEIRO	98.2	2018
997903/1	882.519.501-04	ALESSANDRA DE SOUSA FERREIRA	97.9	2018	936264/1	827.513.401-30	ALMERINDA FERREIRA MIRANDA	98.2	2018
11137339/1	962.565.401-15	ALESSANDRA ELIAS DE FREITAS	86.0	2018	331652/1	263.345.346-53	ALMIR BORGES FRANCO	96.3	2018
1161091/1	029.451.701-40	ALESSANDRA FERREIRA DA SILVA ARAUJO	100.0	2018	502574/3	395.117.153-72	ALMIR FERREIRA DE ARAUJO NETO	99.2	2018
1048651/4	936.013.101-63	ALESSANDRA GOMES DOS SANTOS BORGES	98.6	2018	1069179/1	962.803.871-00	ALMIR LUIZ VIDAL	100.0	2018
847012/1	760.614.691-87	ALESSANDRA GONCALVES KRAKHECKE	95.7	2018	321920/1	253.379.508-94	ALMIR ROGERIO DE SOUZA	99.9	2018
1051334/1	939.866.961-72	ALESSANDRA GONCALVES MOURA	99.5	2018	286210/1	218.894.902-10	ALMIR SANTOS DA SILVA	88.6	2018
823949/1	712.198.201-30	ALESSANDRA MACIEL OLIVEIRA	98.6	2018	122121/4	028.108.409-20	ALOISIO BOLWERK	97.1	2018
1118129/1	003.448.841-39	ALESSANDRA MARTINS DE BRITO	89.8	2018	357306/2	282.780.461-15	ALSENRAI ALVES DE ARAUJO	99.8	2018
958648/1	847.189.196-49	ALESSANDRA MENDES DE OLIVEIRA	99.0	2018	49661/2	004.107.761-06	ALTAIR COELHO DE SOUZA	99.5	2018
277657/3	212.670.418-11	ALESSANDRA PAULA DE ALMEIDA NUNES	98.4	2018	1210882/1	796.574.601-82	ALTINA ALVES GAMA	99.8	2018
944962/2	834.858.991-00	ALESSANDRA PEREIRA LABRE	100.0	2018	164279/2	078.973.108-84	ALVACI DE JESUS PEREIRA DA SILVA	97.7	2018
281466/2	216.213.938-36	ALESSANDRA REMONDI INTROCASO DI MARCO	96.8	2018	804165/3	671.755.118-68	ALVARO FERREIRA DA SILVA	100.0	2018
1093673/2	995.519.001-97	ALESSANDRA ROCHA PEREIRA ARAUJO	86.8	2018	946099/3	835.874.891-49	ALVINA DE SENA LOPES DA SILVA	96.2	2018
11157089/1	853.270.931-15	ALESSANDRA RODRIGUES DE SOUZA	98.6	2018	1130684/1	009.930.351-59	ALYNE NUNES MOTA	99.9	2018
1133594/1	011.334.941-61	ALESSANDRA SANTANA DE SOUZA LIMA	100.0	2018	61156/2	006.169.911-00	ALYNE SOUSA CARDOSO CANEDO	98.4	2018
1116770/1	002.645.331-27	ALESSANDRA SANTANA MENDONCA	98.6	2018	1242237/1	976.882.311-91	ALYNI PINHEIRO BRITO	100.0	2018
821680/1	709.443.501-00	ALESSANDRA SILVA DE OLIVEIRA	100.0	2018	1177028/1	220.925.938-03	ALYNNY GRASIELLE PEREIRA MENDONCA	99.9	2018

1261452/2	387.235.732-87	ALZENIRA MARIA DE OLIVEIRA ARRUDA	99.2	2018	11137100/1	914.179.291-20	ANA FERREIRA DE SOUZA NASCIMENTO	100.0	2018
1214594/1	821.752.921-34	ALZINETE DOS SANTOS SA PINHEIRO	99.3	2018	11455659/1	864.338.571-91	ANA FLAVIA COELHO BASTOS	98.9	2018
763734/3	626.041.471-49	ALZIRA SANTOS DE ALMEIDA	99.3	2018	1236989/1	950.584.941-91	ANA FLAVIA PORTELA ARAGAO DE ALBUQUERQUE	100.0	2018
763734/4	626.041.471-49	ALZIRA SANTOS DE ALMEIDA	99.3	2018	886157/2	790.829.983-00	ANA FRANCISCA BARROS DIAS	100.0	2018
629355/5	520.356.891-04	AMALIA CARVALHO DOURADO	100.0	2018	1232436/1	925.329.501-53	ANA FRANCISCA TAVARES RODRIGUES	98.0	2018
1234390/1	935.790.472-72	AMANDA ALMEIDA PEREIRA BARCELOS	96.6	2018	955283/4	843.839.681-04	ANA HELENA FERREIRA DOS SANTOS JORGE	87.3	2018
1145380/1	017.739.731-42	AMANDA FREIRE ALVES	97.9	2018	626421/1	515.617.271-72	ANA IRIS DUARTE NOLETO	100.0	2018
417418/2	332.518.431-68	AMANDA LUIZA CORVEL DE VIDAL NICOLAU	88.9	2018	429287/1	341.278.281-53	ANA ISABEL BATISTA DE MELO	100.0	2018
1123696/1	006.108.781-58	AMANDA MORAES MACHADO MIRANDA	89.0	2018	374298/1	296.331.921-53	ANA IZABEL SALOMAO DE SOUZA	97.7	2018
1232878/1	927.770.151-04	AMANDA RIEDLINGER DE OLIVEIRA	99.3	2018	954369/1	842.983.671-34	ANA KARYNY MORAIS PEREIRA GUEDES	95.6	2018
1130536/1	009.854.333-45	AMANDA SOUSA RESENDE	95.9	2018	960102/1	848.813.133-04	ANA KEILA ALENCAR SOUSA	98.5	2018
544933/9	435.775.201-91	AMARILDES PINTO DE ALMEIDA	99.2	2018	1288075/1	634.919.231-15	ANA LIGIA DE SOUZA OLIVEIRA	100.0	2018
452881/1	360.678.141-53	AMARILDO HERBERT TAVARES	100.0	2018	11137320/1	941.041.231-53	ANA LOURDES ALVES DAS NEVES	100.0	2018
1084917/3	984.529.401-49	AMARILES HINCHOSTE DE OLIVEIRA	98.5	2018	1224808/1	881.479.401-49	ANA LUCIA ALVES MARIANO SOBREIRA	100.0	2018
602568/1	487.776.253-15	AMAZILTON DA SILVA BRANDAO	83.7	2018	126692/2	031.822.854-83	ANA LUCIA BARRETO GOMES	99.3	2018
393712/2	311.203.851-72	AMELIA CIRQUEIRA BRITO	95.2	2018	889456/2	793.955.701-72	ANA LUCIA DE SOUSA SANTOS	98.7	2018
418850/4	333.026.181-15	AMERITA MOREIRA DE OLIVEIRA	100.0	2018	411600/3	329.064.983-00	ANA LUCIA DIAS PINHEIRO	98.9	2018
837134/5	731.795.581-72	AMIRA DEL CARMEN PEREZ OMAR FREIRE	93.9	2018	454233/2	360.840.771-53	ANA LUCIA LOPES DE ARAUJO	100.0	2018
1123130/1	005.901.041-01	AMONITA DIAS DE SOUSA RODRIGUES	92.3	2018	358633/1	283.342.563-53	ANA LUCIA MARTINS DA SILVA	100.0	2018
163019/2	076.225.508-09	AMUJACY SILVA CUNHA	100.0	2018	535555/2	428.646.902-68	ANA LUCIA PEREIRA DE SOUZA	99.7	2018
389988/4	308.259.621-53	ANA ALICE DE SOUZA	97.6	2018	895432/1	798.767.221-15	ANA LUCIA TRANQUEIRA DA SILVA	97.9	2018
715429/2	596.597.851-00	ANA AMARILDES CARNEIRO	87.4	2018	860740/1	771.084.691-20	ANA LUCIA VIEIRA DE SOUSA OLIVEIRA	87.5	2018
1190075/1	510.564.965-68	ANA ARAUJO DE SOUZA MACHADO	98.5	2018	1217534/1	838.491.491-53	ANA LUIZA PEREIRA DA SILVA	99.7	2018
524193/1	418.293.281-15	ANA ARLETE SALES BATISTA PRADO	97.4	2018	313054/1	246.492.441-53	ANA LUIZA RESPLANDES MORAIS	98.0	2018
640090/3	527.537.191-87	ANA BEATRIZ DIAS	99.2	2018	680002/2	567.348.672-34	ANA MACKARTNEY DE SOUZA MARINHO	95.8	2018
300515/1	233.456.751-53	ANA BEZERRA SALES MENDES	98.6	2018	11138408/1	006.868.111-94	ANA MARCIA NERES BARBOSA NASCIMENTO	95.8	2018
520795/3	414.000.701-04	ANA BISPO DA SILVA	95.7	2018	590797/6	480.116.731-49	ANA MARCIA PEREIRA DOS SANTOS CARNEIRO	99.1	2018
804451/2	674.026.584-49	ANA CARLA DE AGUIAR COUTINHO	97.2	2018	919424/2	812.947.861-72	ANA MARGARETH COVRE PEREIRA	93.7	2018
1201115/1	695.564.821-72	ANA CAROLINA BATISTA DE SOUZA GUEDES	99.8	2018	583124/2	472.701.791-15	ANA MARIA COSTA ALVES	98.6	2018
982717/1	868.144.861-72	ANA CAROLINA CORTES ARAUJO POVOA	97.8	2018	733833/1	610.086.994-20	ANA MARIA FERREIRA COSTA	95.8	2018
335104/3	265.011.978-05	ANA CAROLINA CORTES FERREIRA	99.4	2018	506350/3	401.309.592-00	ANA MARIA LAGE RABELO	99.8	2018
1120557/1	004.821.801-45	ANA CAROLINA LOPES GONDIM	100.0	2018	182270/1	096.976.242-91	ANA MARIA LOPES FEITOSA	96.4	2018
291319/6	223.757.518-50	ANA CAROLINA RODANTE FIASCHI	86.0	2018	399635/2	319.374.381-04	ANA MARIA MOREIRA DA CRUZ	99.8	2018
455079/2	361.285.031-87	ANA CAROLINA RODRIGUES VALE E ALMEIDA	100.0	2018	1193058/1	576.488.243-53	ANA MARIA PAZ DA SILVA	85.7	2018
791559/3	648.221.091-00	ANA CELIA DE FREITAS RAMOS TAVARES	95.1	2018	1205269/1	731.235.791-15	ANA MARINHO MACHADO DE SOUZA	100.0	2018
609770/2	494.090.341-91	ANA CELIA DE SOUZA FREITAS	100.0	2018	600067/1	485.984.451-34	ANA MILVA BRITO DOS SANTOS GONCALVES	99.3	2018
1134000/1	011.513.861-70	ANA CELIA FERREIRA DA SILVA	99.9	2018	600067/3	485.984.451-34	ANA MILVA BRITO DOS SANTOS GONCALVES	99.9	2018
1230620/1	914.177.161-34	ANA CELIA FERREIRA SILVA	91.6	2018	316328/2	250.875.518-40	ANA MIRCE PEREIRA NEVES BESERRA	95.8	2018
854909/2	766.338.101-72	ANA CELIA GREGORIO BORGES LIMA	100.0	2018	313704/3	247.143.481-91	ANA NOLETO DOS SANTOS	100.0	2018
220635/1	152.520.468-83	ANA CELIA LIMA GUILHAO DA SILVA	91.8	2018	1113470/1	000.515.506-10	ANA OVIDIA DIAS LINS	94.7	2018
433102/1	344.418.323-20	ANA CELIA MACEDO MENDES DA COSTA	97.5	2018	1077392/1	974.977.701-87	ANA PAULA ANTUNES TEIXEIRA	97.9	2018
656322/3	539.676.901-72	ANA CELIA SILVA RAMALHO MARTINS	99.3	2018	994926/1	880.273.091-15	ANA PAULA BANDEIRA MATOS DE SERPA ANDRADE	98.3	2018
824954/1	713.206.011-20	ANA CLAUDIA CARDOSO MORAIS	97.9	2018	1168681/1	040.480.031-94	ANA PAULA BARBOSA ARAUJO	99.8	2018
1197584/1	629.244.273-04	ANA CLAUDIA CAVALCANTE MORAIS	95.8	2018	1121022/1	005.067.761-66	ANA PAULA BATISTA DA ROCHA	100.0	2018
1276999/1	006.421.013-88	ANA CLAUDIA DA CONCEICAO MACIEL	96.0	2018	1005073/2	888.028.841-53	ANA PAULA BATISTA NESTOR	100.0	2018
565420/2	453.994.172-00	ANA CLAUDIA DIAS BASTOS	86.6	2018	794810/1	651.783.517-20	ANA PAULA CUPIDO AMARAL	99.1	2018
1009958/2	891.036.531-53	ANA CLAUDIA GOMES VIEIRA	91.6	2018	787787/1	645.155.671-87	ANA PAULA DA SILVA LEAL	98.4	2018
677180/1	566.079.702-49	ANA CLAUDIA MALCHER DIAS	84.0	2018	502549/3	395.067.462-49	ANA PAULA DE FIGUEIREDO LEAO	99.7	2018
1129961/1	009.543.021-09	ANA CLAUDIA NUNES MELO	95.1	2018	1239627/1	964.904.701-87	ANA PAULA DE OLIVEIRA ARMONDES	99.6	2018
940966/2	831.214.551-68	ANA CLAUDIA VASCONCELOS ALVES GOMES	99.9	2018	1141813/3	015.940.331-61	ANA PAULA DELFINO DE ALMEIDA CECCO	100.0	2018
11145412/1	816.125.325-00	ANA CLEBIA DE ARAUJO ARAUJO	97.0	2018	1134833/1	010.031.021-00	ANA PAULA DOS SANTOS E SILVA RODRIGUES	99.0	2018
11151064/1	007.550.191-05	ANA CLEIA DIAS MATOS	99.5	2018	1180037/1	294.805.398-61	ANA PAULA FARIA MORAES	85.5	2018
1182099/1	343.418.463-53	ANA CLEIDE GOMES DA SILVA	99.9	2018	113429/3	023.443.014-10	ANA PAULA FERNANDES MACIEL MACENA	97.5	2018
726282/3	601.364.991-04	ANA CRISTINA BARBOSA DE MENDONCA	100.0	2018	11144254/1	010.341.811-30	ANA PAULA FERREIRA DOS SANTOS	100.0	2018
704043/1	587.696.331-34	ANA CRISTINA GARCIA PEIXOTO	95.1	2018	1224000/1	877.320.411-00	ANA PAULA GOMES TEIXEIRA	82.5	2018
1240579/1	969.321.803-59	ANA CRISTINA GOMES DINIZ	85.8	2018	483476/1	385.554.503-06	ANA PAULA LANDIM	98.4	2018
821400/1	708.953.681-53	ANA CRISTINA LOPES	86.0	2018	1168037/1	039.196.901-33	ANA PAULA LEAL SANCHES DIONIZIO	95.1	2018
999833/2	883.631.980-72	ANA CRISTINA MELLO CHAVES	100.0	2018	323357/2	254.161.428-47	ANA PAULA LIMA DE OLIVEIRA ARAUJO	100.0	2018
986103/2	871.528.001-20	ANA CRISTINA MENDANHA	100.0	2018	1163140/1	031.203.201-37	ANA PAULA MACHADO SILVA	97.7	2018
385958/1	304.892.882-00	ANA CRISTINA MIRANDA DE MORAES	100.0	2018	1132210/1	010.610.121-82	ANA PAULA MARTINS DOS SANTOS	90.2	2018
194132/1	122.315.528-50	ANA CRISTINA PIMENTA GOMES DA SILVA	100.0	2018	945010/3	834.872.121-53	ANA PAULA MOREIRA SANTOS AMORIM	100.0	2018
877030/1	783.787.296-72	ANA CRISTINA RIBEIRO	98.4	2018	580809/1	471.184.311-68	ANA PAULA MUNDIM	100.0	2018
1127756/1	008.120.251-21	ANA CRISTINA RODRIGUES DA SILVA	94.7	2018	11455381/1	938.723.561-00	ANA PAULA NOLETO	96.9	2018
1035347/3	920.184.911-72	ANA CRISTINA SANTOS DE OLIVEIRA QUEIROZ	93.7	2018	200934/6	127.938.318-67	ANA PAULA NUNES MARTINS SOARES	98.0	2018
569243/1	457.647.861-34	ANA DAMASCENO MESSIAS OLIVEIRA	99.9	2018	11154950/1	986.114.881-72	ANA PAULA PRADO PEIXOTO SILVA	98.3	2018
935715/1	827.116.151-20	ANA DARC DOS SANTOS FERREIRA AMORIM	100.0	2018	1037994/1	923.865.391-72	ANA PAULA RODRIGUES DA COSTA	99.7	2018
710810/1	591.067.351-34	ANA DARQUE SOARES DA SILVEIRA	100.0	2018	1127241/1	007.800.521-37	ANA PAULA SOUZA NOLETO	99.2	2018
1226231/1	887.663.571-87	ANA DE SOUZA PINTO	100.0	2018	586071/2	476.572.001-20	ANA PEREIRA DA SILVA XAVIER	100.0	2018
496884/1	389.420.622-53	ANA EDITH FARIAS LIMA	98.8	2018	1126326/1	007.306.361-43	ANA PRISCILA SANTIAGO SANTOS	94.3	2018
1017624/2	899.992.901-91	ANA ELITA FELIZARDO DO NASCIMENTO	97.2	2018	263660/1	195.759.391-15	ANA RIBEIRO DA LUZ COSTA	99.2	2018
647072/1	532.293.041-87	ANA ELIZABETH SANTOS NASCIMENTO	96.5	2018	691279/1	577.001.411-34	ANA RITA DE MOURA	100.0	2018
331421/1	263.025.193-49	ANA EMILIA AGUIAR VASCONCELOS	100.0	2018	490547/3	388.731.845-53	ANA RITA LAGO DOS ANJOS	100.0	2018
398539/3	317.654.323-91	ANA EMILIA PIRES DE ARAUJO SILVEIRA	95.0	2018	1207423/1	762.878.661-87	ANA RITA LOPES DA GLORIA	100.0	2018
66403/1	007.204.851-42	ANA FELICIA RODRIGUES GOMES BANDEIRA	100.0	2018	11145072/1	009.047.061-33	ANA RITA OLIVEIRA LIMA	100.0	2018
442826/3	351.392.503-49	ANA FELIX FERREIRA DE CARVALHO	96.2	2018	1171380/1	047.179.508-95	ANA ROSA DO NASCIMENTO	72.1	2018
1224794/1	881.479.241-00	ANA FERREIRA DE ANDRADE SOUSA	100.0	2018	352771/1	279.715.203-44	ANA ROSA DOS SANTOS ALVES	100.0	2018

368572/2	291.770.221-49	ANA ROSA LEAO PEREIRA	99.3	2018
1115537/1	001.882.181-22	ANA SELMA MOURA DE SOUSA	96.9	2018
636475/1	526.529.201-20	ANA SOCORRO RODRIGUES DA SILVA	100.0	2018
577434/2	468.269.632-72	ANA SOUZA LIMA	85.8	2018
1051156/3	939.682.481-04	ANA TERRA DE ARAUJO RODRIGUES	92.1	2018
628727/2	518.274.764-00	ANA VIRGINIA GAMA	100.0	2018
121578/7	027.771.494-02	ANA YDELPYNYA GUIMARAES AMARO	100.0	2018
241651/2	175.689.863-49	ANABAM EDUARDO DA SILVA	94.7	2018
71496/3	008.699.001-29	ANAGLEICY NERES DA SILVA	98.8	2018
1141937/1	016.046.201-02	ANAIZA PIRES DA SILVA ROCHA	98.8	2018
580950/3	471.325.583-15	ANALDIVAN BRITO NOLETO	94.0	2018
386689/1	306.156.581-72	ANALEILA PEREIRA NEVES	93.3	2018
524200/1	418.293.871-20	ANALIA ARAUJO GOMES	95.3	2018
224653/2	158.942.901-04	ANALIA ARRUDA GOMES	100.0	2018
923130/1	816.012.041-91	ANALIA GOMES CARVALHO	99.8	2018
11151080/1	009.311.971-20	ANALIA PEREIRA ROCHA	93.8	2018
685395/3	575.495.671-15	ANALISSE PEREIRA DUTRA	100.0	2018
33331/2	000.539.460-06	ANANDRA DOS SANTOS PIZZOLATO	99.0	2018
889468/2	793.958.801-04	ANASTACIA LINS LINHARES PEIXOTO BASSANI COELHO	97.1	2018
1123360/1	005.962.831-64	ANATOLIA DE SALES DIAS	90.9	2018
1132156/1	010.591.941-12	ANATTANAEL ALENCAR CARVALHO	98.0	2018
1197444/1	626.850.313-91	ANDERSON BATISTA NUNES	96.1	2018
339997/1	269.767.708-95	ANDERSON DA SILVA OLIVEIRA	100.0	2018
879840/2	785.939.806-00	ANDERSON LOPES	100.0	2018
11175605/1	003.445.566-38	ANDERSON LOPES ALVES	99.3	2018
145662/1	053.370.797-86	ANDERSON OLIVEIRA CIRINEU	79.2	2018
1119150/1	004.082.011-42	ANDERSON PEREIRA MACEDO SAITO	100.0	2018
1205919/1	734.956.971-87	ANDIARA DOS PASSOS SOUSA RIOS	99.4	2018
1199005/1	646.928.092-72	ANDRE ALVES MOREIRA	92.3	2018
772280/3	629.743.866-87	ANDRE CLEMENTE MOREIRA	99.3	2018
1217895/1	840.630.253-49	ANDRE DA SILVA GOMES	97.3	2018
1232886/1	927.779.961-72	ANDRE FELIPE DE OLIVEIRA FREIRE	95.9	2018
1176005/1	183.976.168-70	ANDRE FILIPE CICCONE PINTO	100.0	2018
353453/2	280.450.738-61	ANDRE FONZAR BENEVIDES	100.0	2018
132606/2	038.818.316-06	ANDRE HENRIQUE RIBEIRO	98.0	2018
129231/2	034.813.066-01	ANDRE LUIZ ALVES	99.3	2018
1018272/4	900.868.721-68	ANDRE LUIZ DA SILVA SANTOS	99.2	2018
1211943/1	804.259.681-20	ANDRE LUIZ DE ABREU FARIA	100.0	2018
557654/2	450.251.181-15	ANDRE LUIZ DE SOUZA	91.9	2018
440866/1	349.789.686-15	ANDRE LUIZ DE SOUZA PEZZANA	99.6	2018
1233840/1	932.402.281-49	ANDRE LUIZ FELIX DA CUNHA	95.1	2018
884562/2	789.662.483-49	ANDRE LUIZ MONTEIRO PONTES	97.0	2018
770532/2	628.361.536-87	ANDRE MACHADO DE SENNA	100.0	2018
127817/4	032.734.867-40	ANDRE QUIRINO	100.0	2018
876061/1	782.920.181-15	ANDREA BORGES RIBEIRO	99.9	2018
758544/2	623.940.701-10	ANDREA CRISTINA DE ARAUJO	83.6	2018
916113/1	810.116.281-04	ANDREA CRISTINA SILVA DO NASCIMENTO	100.0	2018
1144464/1	017.238.081-21	ANDREA DA SILVA BRAGA	100.0	2018
192998/5	120.193.708-67	ANDREA GIANANTE LEO REGO	96.0	2018
1165615/1	034.657.691-12	ANDREA LUIA ALINA RODRIGUES TAVARES	100.0	2018
1148591/1	020.215.781-43	ANDREA OLIVEIRA DE ALMEIDA	99.8	2018
994951/2	880.277.591-53	ANDREA PEREIRA BORGES	88.1	2018
605818/2	491.285.152-34	ANDREA SILVA ARAUJO	92.2	2018
482757/1	383.297.002-91	ANDREA SIMONE BENTES DOS SANTOS	100.0	2018
1239198/1	962.287.334-00	ANDREA SIQUEIRA MONTALVAO	98.9	2018
825545/2	713.297.061-53	ANDREA VIEIRA FIGUERO DO COUTINHO	100.0	2018
86712/1	012.775.631-01	ANDREIA BATISTA SOARES CARDOSO	96.7	2018
1139959/1	014.835.041-07	ANDREIA DE ARAUJO OLIVEIRA	85.4	2018
1244388/1	986.379.081-87	ANDREIA DE PAULA SILVA LIMA DA SILVEIRA	100.0	2018
1011260/1	892.422.541-34	ANDREIA DE SOUSA LIMA COSTA	96.3	2018
1203541/1	713.443.491-53	ANDREIA DIAS OLIVEIRA	91.9	2018
941740/2	832.073.921-72	ANDREIA FERNANDES LIMA DA SILVA	93.8	2018
1124706/1	006.496.221-03	ANDREIA GOMES REIS DE SOUSA	98.4	2018
1205137/1	730.133.661-68	ANDREIA KASSIA LEMOS DE BRITO	94.4	2018
74930/2	009.737.271-44	ANDREIA LEAL LIMA	99.8	2018
741489/1	615.269.402-72	ANDREIA MARIA SANTOS DOS SANTOS	100.0	2018
1278975/1	014.326.631-43	ANDREIA MILHOMEN FIGUEIRA DIAS	100.0	2018
1018400/1	900.982.931-68	ANDREIA NUBIA VIEIRA BUCAR VEIGA	100.0	2018
944145/4	834.061.401-06	ANDREIA PEREIRA DE AMORIM	96.5	2018
1139916/1	014.828.721-29	ANDREIA SOUSA BARBOSA	99.8	2018
1280945/1	022.264.091-06	ANDREIA SOUZA AIRES	98.7	2018
1239490/1	963.899.581-53	ANDREIA VIEIRA DO VAL	96.9	2018
880520/5	786.570.671-53	ANDREISA PRIEB	98.3	2018
296342/3	231.184.168-82	ANDRES GUSTAVO SANCHEZ ESTEVA	100.0	2018
1117467/1	003.088.051-35	ANDRESSA SILVA ARAUJO VALENTE	84.9	2018
166719/3	883.269.107-08	ANDREZA BARREIRA GALE	99.7	2018

120811/2	027.154.424-40	ANDREZA DOMINGOS DA SILVA	95.1	2018
459670/2	364.840.241-20	ANDRIA CRISTINA MARTINS SILVA	98.6	2018
875664/3	782.712.661-87	ANELISE RIBEIRO PEIXOTO	97.6	2018
38183/1	001.664.570-78	ANELISE VIEIRA PIRES	98.6	2018
11144912/1	003.521.171-76	ANELIZE DE MELLO VITOR MILHOMEN	100.0	2018
11153938/1	016.348.331-04	ANELMA BARBOSA DO CARMO	99.3	2018
811625/3	693.278.631-72	ANELYTA MARCIA MARTINS	96.6	2018
816179/2	700.618.311-15	ANERINA SILVA PACHECO	100.0	2018
1108972/7	812.951.701-91	ANGELA ALVES XAVIER GARCIA	99.8	2018
526979/3	421.056.764-72	ANGELA CRISTINA RODRIGUES DE SOUZA GONCALVES	100.0	2018
454166/1	360.837.631-34	ANGELA DE SOUZA E SILVA	97.9	2018
1056433/1	946.516.121-72	ANGELA DOS SANTOS GONCALVES	98.6	2018
244329/1	180.227.312-34	ANGELA FATIMA PAIVA DOS REIS	99.1	2018
1112651/1	000.062.451-96	ANGELA FERREIRA DE FARIA	100.0	2018
694542/2	577.621.041-00	ANGELA MARIA DAMACENA GOMES CARDOSO	100.0	2018
940978/2	831.227.371-91	ANGELA MARIA DIAS MORAIS	100.0	2018
465176/2	370.460.391-00	ANGELA MARIA DOS SANTOS TERRA	100.0	2018
115657/1	024.882.048-62	ANGELA MARIA FREITAS DO CARMO	100.0	2018
795735/2	657.731.102-10	ANGELA MARIA MAIA DA SILVA	98.9	2018
951939/2	840.458.171-15	ANGELA MARIA MATTE	99.1	2018
870939/1	778.212.381-04	ANGELA MARIA RIBEIRO DIAS GOMES	99.9	2018
1099035/2	001.344.481-62	ANGELA MARINA DA NOBREGA KRAN	99.3	2018
11127031/2	005.608.251-70	ANGELA MIRANDA COSTA	91.8	2018
1213776/1	817.005.551-20	ANGELICA ALVES RODRIGUES PAIVA	94.0	2018
34293/1	000.780.010-05	ANGELICA LAURINI ROSSATO	98.5	2018
145418/2	062.642.677-23	ANGELICA LINS LINHARES PEIXOTO	90.9	2018
1208616/1	774.643.541-68	ANGELINA ALVES DE BRITO	98.0	2018
1134221/1	011.644.911-05	ANGELINA ILARIO CANDIDO	98.7	2018
1225707/1	885.477.441-34	ANGELITA FRANCISCA CAVALCANTE CARNEIRO	93.7	2018
782492/1	643.303.621-04	ANGELITA VIEIRA SILVA	96.7	2018
513110/4	404.640.323-34	ANGELO CASSIO BEZERRA NASCIMENTO	96.8	2018
376842/1	300.301.881-72	ANGELUZA KATIA ADOLFO PAPACOSTA	99.7	2018
1150235/1	021.625.871-57	ANGRA BATISTA FLORIA	98.6	2018
1246925/1	996.940.001-06	ANGRA GOMES FERREIRA	98.8	2018
158565/1	069.634.801-25	ANIGESSA MOURA DA SILVA	92.5	2018
314680/2	248.239.452-04	ANILSE PAREDE DE ARAGAO	95.8	2018
459668/2	364.839.901-20	ANILZA LEONE MARTINS SILVA	99.7	2018
1165291/1	034.056.181-50	ANISIA AIRES PIMENTA NETA	99.2	2018
449390/2	357.831.841-87	ANITA ALVES DE JESUS ALENCAR	96.4	2018
789577/3	645.339.131-72	ANITA COELHO DOS SANTOS TEIXEIRA	100.0	2018
896230/1	799.337.501-00	ANIZIANIA GOMES DE SOUSA ARAUJO	92.2	2018
1015907/2	898.036.631-00	ANNA CAROLINA QUEIROZ DE OLIVEIRA	97.7	2018
839763/4	740.639.447-00	ANNA CHRISTINA LIN NETTO CANDIDO	100.0	2018
1161156/1	029.511.731-13	ANNA LIA SOARES DO COUTO	99.8	2018
891396/2	795.928.051-72	ANNA NUNES PEREIRA NETA FARIAS	86.0	2018
990635/2	876.350.541-04	ANNA PAULLA AMANDO ROSADO	99.1	2018
1065289/1	957.747.691-00	ANNE CARINE LEITE ROCHA	92.3	2018
966920/1	853.553.806-20	ANTHONY GORDON DE SOUSA PEREIRA	100.0	2018
380766/1	301.475.301-72	ANTONIA ALVES DE CASTRO	100.0	2018
761749/2	625.278.431-15	ANTONIA ALVES DOS SANTOS SALES	97.9	2018
811170/2	692.626.161-04	ANTONIA AZEVEDO MACHADO TRIERS	99.4	2018
1236148/1	946.500.471-53	ANTONIA BARBOSA DE SOUSA SANTOS	99.3	2018
1219197/1	850.627.071-53	ANTONIA BRITO DOS SANTOS SOUSA	97.9	2018
896886/1	799.809.881-34	ANTONIA CLAUDIA SANTOS CARDOSO	89.1	2018
1187392/1	457.133.401-04	ANTONIA CORREA AGUIAR	99.0	2018
350154/1	278.701.971-49	ANTONIA DE FRANCA RODRIGUES	100.0	2018
666303/3	551.273.553-53	ANTONIA DE JESUS FARIAS DA SILVA	99.9	2018
1150685/1	021.867.091-55	ANTONIA DE MELO ROCHA	100.0	2018
277396/1	212.546.131-53	ANTONIA DE SOUSA VIANA	97.1	2018
380146/3	301.219.811-34	ANTONIA DIAS DA CUNHA	96.0	2018
654234/3	534.724.201-97	ANTONIA DOS HUMILDES BORGES DA SILVA ARAUJO	97.6	2018
1046535/3	932.778.811-72	ANTONIA EMANUELLA MARQUES LOPES BARROS	98.0	2018
986139/4	871.530.411-68	ANTONIA GOMES DE MACEDO OLIVEIRA	95.1	2018
201630/1	129.015.203-91	ANTONIA JORGE DO SANTO	99.1	2018
1225588/1	884.864.781-20	ANTONIA JUCELI LOPES DOS REIS PAJEU	98.6	2018
980095/1	865.556.421-49	ANTONIA MARCIA DE OLIVEIRA	96.4	2018
1239546/1	964.121.861-15	ANTONIA MARIA DA CONCEICAO PEREIRA DIAS	100.0	2018
999754/1	883.599.991-04	ANTONIA MARIA DOS SANTOS SILVA	99.3	2018
883429/2	788.814.201-04	ANTONIA MARIA SILVA MARINHO	95.6	2018
43981/2	002.863.093-94	ANTONIA NETA MACEDO VERAS	98.6	2018
736378/4	612.272.691-53	ANTONIA ODAILMA SILVA PEREIRA	97.2	2018
1199935/1	664.065.873-91	ANTONIA OLIVEIRA SANTOS	85.7	2018
510558/3	402.249.613-49	ANTONIA ORLANEIDE SOUSA LIMA RODRIGUES	97.1	2018
85586/1	012.523.457-04	ANTONIA OTILIA MONTEIRO KOOP	100.0	2018
307777/3	240.913.673-72	ANTONIA PEREIRA DA SILVA	97.7	2018
826240/1	713.360.011-00	ANTONIA PEREIRA DA SILVA LABRES LEITE	96.0	2018

1202790/1	710.814.881-15	ANTONIA PEREIRA LIMA	100.0	2018	664124/5	548.509.401-53	ARIONE ALVES DOS REIS	100.0	2018
337952/1	268.002.681-00	ANTONIA PINHEIRO DA SILVA	98.6	2018	1210734/1	795.949.211-53	ARISMAR SOARES CARVALHO	93.5	2018
546644/3	436.392.753-49	ANTONIA RIBEIRO SOARES DA LUZ	100.0	2018	558762/1	450.368.291-15	ARISTOTELIS PEREIRA MARINHO	100.0	2018
1119729/1	004.344.451-26	ANTONIA RODRIGUES DE BARROS	92.0	2018	1163469/1	031.554.766-99	ARITUZA TOSTA BORGES FRANCO	100.0	2018
374791/1	297.381.482-00	ANTONIA SOARES COSTA	85.4	2018	1211056/1	798.137.391-34	ARIVALDO FRANCISCO DA COSTA	99.3	2018
503566/4	396.972.741-34	ANTONIA SORAIA ARAIAS BAIANO	100.0	2018	1143174/1	016.709.271-56	ARLEIA FERREIRA DOS SANTOS	73.3	2018
503566/5	396.972.741-34	ANTONIA SORAIA ARAIAS BAIANO	100.0	2018	1280341/1	019.249.271-36	ARLENE DA SILVA DIAS	94.1	2018
864654/3	773.904.666-34	ANTONIETA AMARAL SILVEIRA DE OLIVEIRA	98.5	2018	1191853/1	551.219.423-20	ARLENE DE AGUIAR SILVA	85.8	2018
475583/2	377.582.841-91	ANTONIETA RODRIGUES VIDAL	97.9	2018	1004565/2	887.702.304-04	ARLENE DE MACEDO ANTUNES	99.9	2018
445438/1	354.481.561-34	ANTONINHA MACHADO DE SOUSA	96.0	2018	1210009/1	788.858.331-87	ARLENE FERREIRA DE SOUSA	99.9	2018
1217372/1	837.096.302-15	ANTONIO ADAILTON DOS SANTOS SOUZA	100.0	2018	827645/1	713.480.001-63	ARLENE KERLEY ALENCAR	98.1	2018
1132229/1	010.610.261-32	ANTONIO ALBERTO RODRIGUES BORGES	99.3	2018	515830/7	411.008.325-72	ARLENE MARIA ROSA DE SIQUEIRA	89.5	2018
340811/3	270.090.682-91	ANTONIO CARLOS DA SILVA	94.6	2018	848338/2	761.421.241-04	ARLENE PARLANDRINO SANTOS	99.1	2018
882802/1	788.327.997-15	ANTONIO CARLOS JOSE SEABRA	99.3	2018	621836/2	508.044.051-15	ARLENE PINHEIRO LACERDA	97.8	2018
153040/1	061.018.996-40	ANTONIO CARLOS MENDES	95.2	2018	621836/3	508.044.051-15	ARLENE PINHEIRO LACERDA	97.2	2018
1232258/1	923.907.731-68	ANTONIO CARLOS PEREIRA BARBOSA	100.0	2018	608820/2	493.751.213-72	ARLESINNE THAIS DE SOUZA	98.6	2018
296895/1	231.516.255-68	ANTONIO CARLOS PEREIRA SANTIAGO	94.8	2018	970776/3	856.379.121-49	ARLETE APARECIDA DE SOUSA GASPAR	98.3	2018
193000/1	120.206.398-58	ANTONIO CELSO CIUFA	100.0	2018	1198890/1	645.298.273-72	ARLETE CORREIA MARTINS	98.6	2018
775438/1	639.828.386-49	ANTONIO CESAR DOURADO SOUZA	99.8	2018	1241176/1	971.980.303-78	ARLETE DA SILVA CHAVES	84.5	2018
1186221/1	431.525.461-49	ANTONIO DA SILVA CORREIA	100.0	2018	187164/2	104.128.753-49	ARLETE DE FATIMA SANTOS FERNANDES	100.0	2018
1137883/1	013.509.051-27	ANTONIO DE JESUS PEREIRA DOS SANTOS	97.5	2018	450768/3	358.472.631-04	ARLETE GOMES DA GLORIA PARENTE	100.0	2018
1223798/1	876.359.411-00	ANTONIO EDSON DE SENA ARAUJO	96.7	2018	751902/2	620.405.370-15	ARLETE LOPES DA CUNHA OTONI	100.0	2018
11146192/1	708.330.793-87	ANTONIO EDSON OLIVEIRA SANTOS	99.3	2018	73110/1	009.268.271-54	ARLETE PEREIRA RIBEIRO	88.6	2018
1094211/4	996.206.346-91	ANTONIO FAGUNDES DA COSTA JUNIOR	100.0	2018	1173189/1	068.803.727-59	ARLETE SAALENCAR GHERARD	98.5	2018
793935/1	612.910.991-15	ANTONIO FERREIRA NUNES	96.5	2018	1141562/1	015.792.611-75	ARLIANE PEREIRA SOARES	81.4	2018
11456675/1	960.950.321-72	ANTONIO FRANCISCO DE MELO GOMES	95.9	2018	1025279/2	909.493.741-72	ARLINDA PEREIRA LIMA	99.2	2018
1176439/1	203.991.818-30	ANTONIO FRANCISCO PEREIRA REGO	90.9	2018	1113402/1	000.481.931-43	ARMILTON CARVALHO JARDIM	98.6	2018
323114/5	254.110.551-72	ANTONIO FURTADO PIMENTEL	89.3	2018	201008/1	128.058.153-00	ARNALDO ALVES NUNES	99.3	2018
580470/3	470.699.297-49	ANTONIO GERVASIO DE MARTINS	100.0	2018	305975/4	236.518.731-53	ARNON COELHO BEZERRA	100.0	2018
482903/4	384.530.539-87	ANTONIO GURGEL DO AMARAL JUNIOR	87.8	2018	608996/3	494.008.601-10	ARSENIO COSTA FARIAS	99.3	2018
804232/1	672.174.434-15	ANTONIO HELIO VIEIRA	98.6	2018	593579/1	484.982.621-00	ARSENIO TADEU MOTA BRITO	100.0	2018
935843/1	827.199.341-00	ANTONIO HUMBERTO BERNARDES DA SILVA	86.5	2018	97850/1	016.396.661-33	ARTAIZA LEONEL DIAS NETO	73.2	2018
650472/2	533.985.131-15	ANTONIO ITAJACY SOARES DE ARAUJO	99.7	2018	1123700/1	006.110.651-85	ARTEMIZA FERREIRA SOARES MIRANDA	100.0	2018
1039385/1	925.575.113-15	ANTONIO JERONIMO ALVES	97.0	2018	756870/1	623.603.372-20	ARTENIO DUARTE NEVES	97.1	2018
446832/1	355.243.241-87	ANTONIO JOSE DE OLIVEIRA NETO	100.0	2018	1026070/1	910.641.473-72	ARTENISIA DA SILVA RODRIGUES	91.6	2018
1177869/1	248.385.512-15	ANTONIO JOSE RODRIGUES CASTRO	98.3	2018	346060/5	276.390.109-34	ARTHUR CAMILO SANTANA LEITE	99.9	2018
509684/3	402.166.831-49	ANTONIO MACIEL PINTO	92.2	2018	76354/1	010.106.603-14	ARTUR ADALBERTO MULLER	100.0	2018
752300/1	621.580.313-87	ANTONIO MAIA JUNIOR	98.8	2018	790129/2	645.405.101-34	ARTUR CASSIO FERREIRA	100.0	2018
332322/2	263.996.011-34	ANTONIO MARTINS CARDOSO NETO	97.0	2018	11137088/1	912.651.261-00	ARTUR FILHO DA SILVA BRAGA	92.1	2018
545275/2	435.851.593-20	ANTONIO MARTINS GOMES NETO	96.0	2018	1035010/3	199.859.191-68	ARUANA RITA CARDOSO GUEDES SILVA	96.9	2018
162088/1	074.297.203-82	ANTONIO NEWTON DE LIMA	98.5	2018	900452/2	802.217.771-72	ASSILANDIA COSTA DE SOUSA	100.0	2018
1185489/1	412.583.803-82	ANTONIO ROBERT BRITO DE AZEVEDO	100.0	2018	128184/4	033.221.036-76	ASTERIO SOUZA MAGALHAES FILHO	86.1	2018
216589/1	146.816.502-00	ANTONIO SERGIO DA SILVA VINHAS BOTELHO	100.0	2018	196840/3	125.045.211-20	ATIL JOSE DE SOUZA	100.0	2018
123873/1	029.562.136-28	ANTONIO SERGIO DE CASTRO	100.0	2018	636116/2	526.496.951-53	ATILEIDE BRAGA CARVALHO	99.3	2018
642580/2	527.901.501-68	ANTONIO SODRE FILHO	89.8	2018	858253/5	768.572.121-04	AUGUSTO RODRIGUES SALES	96.5	2018
41753/1	002.424.565-88	ANTONIO THIAGO FARIAS DE ALMEIDA	96.4	2018	739756/3	613.027.751-20	AURA BATISTA SILVA	94.2	2018
1216406/1	830.509.141-49	ANUNCIACAO MARIA DE SOUSA NETA	99.7	2018	924390/3	817.332.831-53	AUREA ALDENES DE SOUSA SANTOS	96.9	2018
11165804/1	262.802.178-17	APARECIDA DE FATIMA DA COSTA	98.0	2018	981877/1	867.228.401-15	AUREA ANDRADE DA SILVA	88.1	2018
620157/1	507.909.271-87	APARECIDA DE LOURDES MORAES SILVA	90.8	2018	503463/2	396.965.370-34	AUREA MARIA CASAGRANDE DA LUZ	100.0	2018
841289/2	748.862.319-34	APARECIDA FATIMA DA SILVA BELINATO	98.9	2018	959227/6	847.810.254-04	AUREA MARIA DE LEMOS LIMA MARTINS	100.0	2018
1064371/4	956.471.981-04	APARECIDA TAVARES SOBRINHO	99.3	2018	801840/3	663.494.781-34	AURELIA FARIAS DE SANTANA CANDIDO	100.0	2018
1001434/1	884.874.311-00	APARECIDO FERREIRA DA SILVA	100.0	2018	258778/1	191.560.901-10	AURELIANA FERREIRA DOS SANTOS SENA	100.0	2018
597421/3	485.378.961-87	APARECIDO GERALDO DE SOUZA	84.7	2018	390206/1	308.621.241-15	AURELINA FERREIRA SOARES FILHA	86.0	2018
202700/2	129.565.308-79	APARECIDO ROCHA DE SOUZA	100.0	2018	1010816/1	892.045.301-20	AURELIO COELHO MIRANDA	99.0	2018
77681/1	010.474.171-62	APOLIANA CAVALCANTE SILVA	99.3	2018	1010816/2	892.045.301-20	AURELIO COELHO MIRANDA	98.5	2018
605053/2	490.905.851-68	APOLONIO LABRES NETO	79.9	2018	760320/1	624.846.721-87	AURICEIA RABELO DE SOUSA	65.4	2018
816477/2	700.951.081-49	ARACY PEREIRA BARROS	98.0	2018	62409/3	006.386.611-02	AURICELIA VILA NOVA DOS REIS DOURADO	100.0	2018
826872/3	713.422.731-68	ARACY SIQUEIRA DE OLIVEIRA NUNES	98.0	2018	1217356/1	836.913.591-91	AURIDEA DA CRUZ E SILVA MOREIRA	100.0	2018
635770/2	526.472.851-87	ARAIDA DIAS PEREIRA	100.0	2018	625064/1	512.952.451-91	AURILEIA OLIVEIRA SOUZA	100.0	2018
154110/2	062.357.288-59	ARAY DE JESUS RODRIGUES FERNANDES	97.3	2018	891438/1	795.953.401-20	AURIS ANGELA MARIA RIBEIRO JORGE	97.9	2018
348834/2	278.308.701-44	AREOLINO LUSTOSA NETO	99.7	2018	1239350/1	963.304.301-87	AURISAN DA SILVA BARROSO	100.0	2018
304776/4	235.687.631-68	ARGEMIRA GONCALVES DE ANDRADE PEREIRA	98.1	2018	623614/2	509.971.571-00	AVA DORIS VALENTE ARAUJO	99.7	2018
150300/3	058.951.518-76	ARI MACHADO DINIZ TELES	99.9	2018	762948/2	625.617.311-20	AVELINA BARBOSA BONFIM BRITO	99.3	2018
718984/2	597.688.352-49	ARIADNE CRISTINA DOS SANTOS SILVA	95.8	2018	1151622/1	022.381.511-09	AYLLE CRISTYNA PEREIRA RIBEIRO	99.9	2018
1156500/1	025.706.153-31	ARIANA AGUIAR CARNEIRO	96.2	2018	1092499/3	993.662.901-91	AZILENE GOMES CERQUEIRA	100.0	2018
11137622/1	019.845.493-75	ARIANA DA SILVA BAHIA BRANDAO	100.0	2018	677581/3	566.285.361-49	AZINOLIA DIAS SOARES	92.3	2018
553582/2	442.048.414-49	ARIANE SANTANA DA SILVA	99.0	2018	340185/1	269.880.203-06	BALDUINO FROTA ANDRADE	100.0	2018
11138610/1	015.130.081-02	ARICEIA MACEDO LETRARI	99.7	2018	1146750/3	018.661.541-84	BARBARA LOPES DE SA	86.0	2018
478080/2	380.490.821-72	ARICEU ERICINO DE OLIVEIRA	100.0	2018	361826/1	285.872.602-78	BARBARA PEREIRA DA SILVA	86.7	2018
969154/5	855.180.001-97	ARILEIA RIBEIRO DE SOUZA	99.3	2018	57487/3	005.625.271-41	BARBARA TEIXEIRA SILVA	98.6	2018
620352/3	507.922.451-72	ARILENE DE JESUS GOMES DA SILVA	96.1	2018	1153641/1	023.894.683-57	BEATRIZ DE NEGREIRO CAVALCANTE	98.7	2018
522548/2	414.604.301-82	ARILENE PARLANDRINO SANTOS VIANA	99.9	2018	1126547/1	007.392.301-07	BEATRIZ ESTEFANIA ARAUJO	100.0	2018
936460/1	827.651.036-15	ARILTON MOTA DE AGUIAR	100.0	2018	1231936/1	921.935.791-72	BELALITON RIBEIRO DE MORAIS	100.0	2018
935065/1	826.718.931-91	ARINETE PARLANDRINO SANTOS	98.5	2018	647291/2	532.600.401-10	BELCHIORLINA BARROSO XAVIER MORAIS	98.6	2018
661470/4	546.987.071-53	ARINEUDE DE SENA LOPES	100.0	2018	1072528/2	967.484.781-20	BELCIANE DE JESUS RODRIGUES BORGES DE OLIVEIRA	93.5	2018
664124/1	548.509.401-53	ARIONE ALVES DOS REIS	85.9	2018	1072528/3	967.484.781-20	BELCIANE DE JESUS RODRIGUES BORGES DE OLIVEIRA	92.6	2018

955313/1	843.884.801-00	BELINHA DA SILVA FEITOSA DOS REIS	95.7	2018	1179705/1	288.696.993-15	CARLITA BEZERRA PEREIRA	99.1	2018
930160/3	822.715.261-91	BELZA BENTO GOMES ALVES	85.1	2018	1223488/1	874.236.261-04	CARLITO CARNEIRO DA SILVA	100.0	2018
1180010/1	293.385.732-49	BENEDITA CILENE GOMES	100.0	2018	912491/1	808.196.721-49	CARLLINE BARROSO VICENTINE	84.8	2018
1189239/1	490.372.002-06	BENEDITA DE NAZARE RIBEIRO FERREIRA	99.8	2018	930444/1	822.944.533-87	CARLOMAN SALES OLIVEIRA	97.1	2018
684287/2	575.168.121-53	BENEDITA DE SOUSA ALVES	97.9	2018	1048678/1	936.065.081-15	CARLOS ALBERTO ALVES COSTA	99.3	2018
340409/3	270.029.691-53	BENEDITO BORGES	89.1	2018	570476/5	460.970.666-00	CARLOS ALBERTO BATISTA	96.9	2018
350828/2	278.804.511-53	BENIGNO BARBOSA DOS ANJOS	100.0	2018	1189794/1	504.594.901-25	CARLOS ALBERTO BRITO DOS SANTOS	100.0	2018
832641/10	722.812.941-53	BENITO ROLANDO GUTIERREZ MARTINEZ	100.0	2018	261157/1	193.935.711-04	CARLOS ALBERTO CAETANO DE MORAIS	100.0	2018
489909/2	388.658.311-20	BENJANILDE SILVA MELO LOPES	86.0	2018	360354/5	284.423.502-68	CARLOS ALBERTO FIGUEIREDO NOVO	95.8	2018
1225154/1	883.107.441-53	BENTINHA DA SILVA FERREIRA	92.2	2018	819855/10	706.413.661-91	CARLOS ALBERTO PEDROSO PEDROSO	99.8	2018
11154993/1	935.859.341-53	BENTO BISPO RODRIGUES NETO	96.6	2018	354536/1	281.327.263-91	CARLOS ALBERTO ROCHA MACEDO FILHO	100.0	2018
670768/1	557.532.641-15	BENVINDA ALVES PINTO	92.8	2018	1174258/1	095.709.408-67	CARLOS ALEXANDRE CUNHA	97.8	2018
1190776/1	527.375.941-20	BENVINDA DA SILVA DE JESUS FERREIRA	100.0	2018	67304/3	007.427.394-90	CARLOS ALEXANDRE PRAXEDES GURGEL	99.0	2018
609617/5	494.078.561-00	BERNARDINA BARROS DE SOUZA	93.9	2018	525768/1	419.487.771-34	CARLOS ANIBAL RODRIGUES SILVA	99.7	2018
591406/2	481.167.855-91	BERNARDO OTAVIO DE MENDONÇA COSTA	99.7	2018	515428/3	409.982.407-10	CARLOS ARTHUR MOREIRA FREIRE DE CARVALHO	86.7	2018
673770/1	560.820.021-72	BETANIA CRISTINA DA LUZ PONTES	100.0	2018	237428/2	196.302.582-53	CARLOS AUGUSTO COELHO E SILVA	100.0	2018
1237047/1	950.935.832-00	BETANIA MARINHO ANDRADE	100.0	2018	570257/3	460.580.956-20	CARLOS BRASILEIRO	86.0	2018
697397/1	584.739.802-63	BETANIA MOREIRA CANGUSSU FONSECA	97.8	2018	1033158/1	918.056.191-87	CARLOS DA SILVA GARCIA	100.0	2018
897090/3	799.913.781-20	BETHANIA DA SILVA OLIVEIRA	81.0	2018	1159976/1	028.602.901-41	CARLOS EDUARDO DA SILVA MATEUS	88.4	2018
1181203/1	327.608.618-21	BETHANIA MELO CADELCA	99.3	2018	362442/3	286.999.948-85	CARLOS EDUARDO GAMA E VENEZIANO	79.2	2018
1152335/1	022.811.321-02	BETHOVEN MARINHO DA SILVA	96.9	2018	103539/2	018.583.728-01	CARLOS EDUARDO LOIS	97.9	2018
1221043/1	859.095.481-15	BETIANE SOUZA DA SILVA	90.6	2018	11130369/1	641.364.853-87	CARLOS EDUARDO PEREIRA DE SOUZA	94.9	2018
432985/1	344.384.753-68	BETTI MARIA PEREIRA DE BRITO	97.8	2018	1143689/1	016.884.081-26	CARLOS ERNESTO DALCIN MIOTTO	86.0	2018
11459921/1	016.101.191-85	BIANCA ANDRIOLLI PEREIRA	95.4	2018	37889/1	001.572.501-48	CARLOS FERREIRA ANDRADE	97.1	2018
1114492/1	001.232.191-59	BIANCA FERNANDES DE OLIVEIRA CARDOSO	84.4	2018	943815/2	833.681.406-04	CARLOS FRANKLIN FONSECA	99.9	2018
956809/1	845.345.831-68	BIANCA RODRIGUES BANDEIRA	99.3	2018	1220411/1	855.738.251-00	CARLOS HEDUARDO CHAVES ROSADO	94.9	2018
227216/1	159.811.771-87	BRASILON JOSE DA SILVA	86.8	2018	1179403/2	281.415.713-20	CARLOS HENRIQUE MOREIRA PINTO	99.0	2018
902102/1	803.321.451-15	BRENNER BRANDAO SILVA	100.0	2018	719927/1	598.418.421-49	CARLOS HENRIQUE MOROMIZATO	99.6	2018
898100/1	800.394.301-97	BRENO MARIO AIRES SILVA FILHO	86.0	2018	129449/4	035.159.788-36	CARLOS KAGUEIAMA	97.8	2018
712350/1	591.761.721-04	BRENO ROBERTO DE OLIVEIRA	100.0	2018	513419/3	406.215.296-72	CARLOS LEMES	98.6	2018
1054449/1	944.021.401-53	BRENO RODRIGUES DIAS	100.0	2018	1215582/1	826.256.541-04	CARLOS LUIZ VIDAL	100.0	2018
1052918/3	941.857.271-00	BRUNA BARROS DA COSTA CARMO	83.6	2018	561104/4	451.437.731-72	CARLOS MAGNO SALES DOS REIS	95.1	2018
83553/1	011.963.461-94	BRUNA GOMES DA SILVA	93.0	2018	1202553/1	709.070.481-53	CARLOS ROBERTO MARINHO SOUSA	90.2	2018
11241730/2	023.621.133-10	BRUNA NIACIA SOUSA DA SILVA	93.7	2018	666870/1	553.686.976-00	CARLOS SERGIO DE CARVALHO	100.0	2018
1172948/1	064.098.474-67	BRUNO AUGUSTO DE ANDRADE SANTOS	100.0	2018	839179/3	737.336.608-20	CARLOS WALFREDO REIS	79.9	2018
1146947/1	018.836.041-76	BRUNO GONCALVES LOPES	86.0	2018	155126/3	063.159.761-15	CARLUCIO PEREIRA BARBOSA	100.0	2018
896242/4	799.351.501-78	BRUNO MEDRADO ARAUJO	99.8	2018	570610/1	461.412.601-44	CARMECITA CASSIA GOMES DA SILVA RODRIGUES	99.3	2018
1243993/1	984.670.501-87	BRUNO REIS MELO	99.8	2018	572291/6	463.689.061-20	CARMELITA MACHADO CHAVES	87.6	2018
271837/2	200.790.188-90	CAIO AUGUSTO FERREIRA DO AMARAL	100.0	2018	610620/1	497.174.803-20	CARMELITA PEREIRA DA SILVA ARAUJO	99.4	2018
1236725/1	949.198.361-04	CALIMERIO GARCIA ROSA NETO	100.0	2018	610620/2	497.174.803-20	CARMELITA PEREIRA DA SILVA ARAUJO	99.4	2018
816532/7	701.064.871-91	CALIXTO ISMAEL DIAZ LIBERA	99.9	2018	891487/2	795.969.241-68	CARMEM GOMES SOARES	99.1	2018
1116207/1	002.269.781-09	CAMILA BARROS DE MIRANDA	99.2	2018	857420/1	768.014.971-20	CARMEM LUCIA PIRES GAMA ALVES	98.2	2018
816600/2	701.302.131-87	CAMILA BARROS PANTAROTTO	93.5	2018	1137670/1	013.468.981-03	CARMEM RAMOS SAORIN	84.0	2018
1180126/1	298.154.808-55	CAMILA CAMPITELLI FERNANDES	90.9	2018	1178202/1	256.366.262-15	CARMEM REJANE ESPINDOLA DA SILVA	99.9	2018
1147358/1	019.143.611-99	CAMILA COELHO BITTAR BONFIM	100.0	2018	627670/2	517.228.521-00	CARMEM RUTH SANTANA DE ARAUJO	99.6	2018
1137751/1	013.482.551-96	CAMILA FLOR SILVA	89.6	2018	1193635/1	586.019.881-72	CARMEM SILVA CARNEIRO BATISTA	100.0	2018
1127802/1	008.177.611-01	CAMILA FREITAS DO CARMO	100.0	2018	680051/1	567.552.792-34	CARMEN CATARINA ANDRADE RIBEIRO	100.0	2018
877880/1	784.376.605-72	CAMILA MACIEL LEMOS NUNES	97.3	2018	1067842/3	961.372.407-97	CARMEN GONCALVES	99.8	2018
42344/1	002.563.591-30	CAMILA PAULA DA SILVA	100.0	2018	461304/4	367.341.440-20	CARMEN TAISA DUARTE LORENZONI ALMEIDA	100.0	2018
1138545/1	013.901.661-98	CAMILA RODRIGUES DE PAULA	96.5	2018	859063/2	769.544.201-15	CARMILTON BRITO ALVES	97.8	2018
1170597/1	044.756.003-40	CAMILA ROSSANA VIANA SOUSA	85.7	2018	876139/2	783.025.951-87	CARMINA PINTO DA ROCHA	99.9	2018
112607/2	022.944.071-13	CAMILA THOMAZI	97.9	2018	281030/1	216.047.543-20	CARMOSINA PEREIRA DE SOUSA	98.5	2018
11455721/1	012.893.581-25	CAMILIA SOARES RESPLANDES	98.6	2018	425464/1	336.564.871-20	CARMOZINA PEREIRA DE BRITO	98.1	2018
1135465/1	012.470.961-30	CAMILIA SOUSA MODESTO	100.0	2018	1225596/1	884.891.671-68	CAROLINA AGUIAR ALVES	99.9	2018
1134973/1	012.101.181-06	CAMILIA TELES ALENCAR	99.9	2018	1126342/1	007.313.641-71	CAROLINA GARCIA REZENDE	97.9	2018
816350/1	700.794.471-04	CANAA PEREIRA DOS SANTOS	95.1	2018	1086936/3	986.620.151-15	CAROLINA GOMES DE OLIVEIRA	90.9	2018
618060/3	500.415.681-68	CANDIDA BARROS DA CUNHA AGUIAR	98.4	2018	11155612/1	009.649.351-80	CAROLINA MOURA DE SOUZA FONSECA	95.0	2018
387323/1	306.824.952-04	CANDIDA MARIA OLIVEIRA GUILHERME	99.0	2018	1132628/1	010.856.483-54	CAROLINA NUNES CAVALCANTE MATOS	99.2	2018
1060708/2	951.799.250-53	CARINA GRASER AZEVEDO	97.1	2018	289623/1	220.175.178-10	CAROLINA ROCHA	98.0	2018
1202448/1	708.232.781-15	CARINE FIEBIG	98.6	2018	36253/6	001.169.135-25	CAROLINE APARECIDA CARDOSO DA SILVA	100.0	2018
1028278/2	912.998.530-72	CARINE PEREIRA DE OLIVEIRA	97.7	2018	830000/3	716.918.631-49	CAROLINE AZEVEDO OLIVEIRA	100.0	2018
11240920/3	011.256.261-27	CARITAS VALADARES OLIVEIRA SILVA	100.0	2018	1058860/3	949.492.201-87	CAROLINE BISERRA COSTA DA LUZ	100.0	2018
164917/3	080.785.558-81	CARLA ANGELICA TURINE VON GLEHN DOS SANTOS	99.4	2018	1146661/1	018.607.161-21	CAROLINE DE PAULA DISCONZI	98.0	2018
1155326/1	024.894.781-84	CARLA APARECIDA MIRANDA DA SILVA	88.1	2018	1277715/1	009.235.571-48	CAROLINE LOPES WANDERLEI	100.0	2018
284145/2	217.716.288-20	CARLA BONO OLENSCKI COELHO	99.5	2018	76196/1	010.065.281-64	CAROLINE MARTINS GOMES	90.9	2018
11239905/2	005.967.251-08	CARLA CAROLINA VILARDO MILHOMENS	99.1	2018	1060678/3	951.776.471-53	CAROLINE SOUSA GUEDES IWAMOTO	100.0	2018
1135201/1	012.292.051-10	CARLA CAROLYNE DE BRITO RODRIGUES	87.0	2018	1287222/1	466.790.061-04	CASSANDRO PINTO ARAUJO	99.4	2018
1170430/1	044.283.606-65	CARLA DE ANDRADE SILVA	97.5	2018	932600/1	824.627.981-53	CASSIA MEIRY DA SILVA FEITOSA	100.0	2018
805066/1	678.494.402-00	CARLA FERNANDA DA SILVA O. BECHARA	92.2	2018	1282719/1	029.009.381-39	CASSIA REJANE CARDOSO DE OLIVEIRA	99.9	2018
388571/1	307.573.278-85	CARLA FERNANDES LACERDA	99.8	2018	698341/1	585.547.771-15	CASSIA VITORIA DE DEUS ALVES SOARES	86.0	2018
1162098/1	030.173.187-02	CARLA LIMA SILVA GOULART	100.0	2018	1196464/1	622.334.403-15	CASSIANA CABRAL CANGUSSU	99.0	2018
987417/1	872.541.401-10	CARLA MARIA GONCALVES LINO	98.6	2018	588821/2	477.783.186-87	CASSIANILDA ALVES MILHOMEM	94.2	2018
133740/1	039.842.716-03	CARLA MARILDA LOSS	93.4	2018	1228820/1	903.128.301-06	CASSIO PEREIRA DE SOUSA E SILVA	86.7	2018
1140825/1	015.415.533-06	CARLA SCHOSSLER ORO	100.0	2018	1083368/2	982.640.286-91	CASSIUS FERREIRA GARIGLIO	100.0	2018
822568/1	710.546.931-53	CARLA SOUSA SILVA	100.0	2018	1128574/1	008.688.951-64	CATUCIA MENDES ARAUJO	97.1	2018
1207199/1	760.233.971-15	CARLEN DUARTE	84.5	2018	1150090/1	021.561.921-89	CATIUSSE DE SOUSA E SILVA TORRES	95.7	2018

11129441/1	802.244.401-44	CECILIA ALVES BATISTA	100.0	2018	1004085/1	887.375.351-53	CLARINO TAVARES DA SILVA	100.0	2018
1099973/2	006.213.631-38	CECILIA OLIVEIRA DO PRADO SIQUEIRA	100.0	2018	1004085/2	887.375.351-53	CLARINO TAVARES DA SILVA	100.0	2018
898410/2	800.504.921-87	CELCYLEY CLEYSHUALLES COSTA	100.0	2018	1044613/1	930.163.361-20	CLARISSA ASSAD PEREIRA	85.7	2018
940425/1	830.626.617-04	CELESTE AIDA DE PAULA SANTOS VIANA	99.9	2018	1278940/1	014.169.583-80	CLARISSA BRASIL XAVIER TEIXEIRA	98.5	2018
257269/2	190.498.381-20	CELIA ALVES DOS SANTOS TOBIAS	97.9	2018	1017101/1	899.414.621-00	CLARIZA RODRIGUES DE ALMEIDA	100.0	2018
848612/2	761.600.251-04	CELIA CLEMENTE DA SILVA CARDOSO	98.6	2018	724868/1	600.217.051-00	CLAUBIA FONSECA DA SILVA DOURADO	95.7	2018
763564/2	626.026.161-68	CELIA DA COSTA BEQUIMAM NUNES	98.6	2018	902140/1	803.352.331-04	CLAUCEMARA MONTALVAO	98.9	2018
464986/5	370.324.881-53	CELIA DE FATIMA LEAL	95.4	2018	759342/1	624.669.251-68	CLAUDECI MENEZES DE SOUSA MEIRA	98.0	2018
11138459/1	009.315.491-75	CELIA MOURA RIBEIRO MOTA	100.0	2018	705308/2	588.819.641-04	CLAUDECY DA SILVA AGUIAR SANTOS	98.6	2018
1210742/1	795.972.891-72	CELIA PEREIRA FEITOSA	100.0	2018	1213881/1	817.893.861-87	CLAUDENICE BATISTA DE OLIVEIRA CARDOSO	99.3	2018
860764/1	771.107.651-72	CELIA REGINA VIEIRA PINHEIRO	100.0	2018	919450/3	812.967.621-49	CLAUDENICE PEREIRA CARACIOLO	98.6	2018
971458/4	856.949.751-20	CELIA SOARES DA COSTA	86.0	2018	1043196/1	928.958.671-00	CLAUDENIR AMARAL DE SOUZA DUARTE	99.7	2018
1009990/1	891.073.571-68	CELJANA FACUNDES CORADO	100.0	2018	1043196/2	928.958.671-00	CLAUDENIR AMARAL DE SOUZA DUARTE	99.8	2018
855483/1	766.901.481-49	CELIJANE ABREU PEREIRA FERREIRA	99.3	2018	807968/3	689.858.274-72	CLAUDENIR FRANCA SILVA DE MELO	91.7	2018
394900/7	312.324.502-00	CELINA MOREIRA PINTO	91.6	2018	677751/1	566.293.971-34	CLAUDETE AQUINO DE ARAUJO	99.1	2018
243234/1	178.680.413-15	CELIO JOSE CORDEIRO SOARES	92.7	2018	813579/2	696.763.996-04	CLAUDETE BANDEIRA NUNES DE MORAES	99.8	2018
1187309/1	454.750.401-68	CELIO MENDONCA RIBEIRO	98.6	2018	11134054/1	572.109.183-53	CLAUDETH REIS DA SILVA	88.6	2018
868805/1	777.173.841-91	CELIVANIA DE ARAUJO NEVES AMORIM	100.0	2018	471711/3	375.607.191-04	CLAUDIA BARROS DE SOUZA PEREIRA	98.3	2018
937645/2	828.678.523-15	CELMA PEREIRA DO NASCIMENTO	100.0	2018	1017322/2	899.660.587-53	CLAUDIA BATISTA CAMARA SULEIMAN	99.2	2018
118853/2	026.189.858-26	CELSON ROCHA DA SILVA	99.6	2018	1054007/1	943.368.731-00	CLAUDIA BATISTA DE FARIA MACIEL BARBOSA	99.4	2018
320113/1	252.169.533-53	CELSON AMAURI VILELA	94.3	2018	117794/3	025.704.207-51	CLAUDIA BATISTA SOUTINHO	100.0	2018
949283/2	838.561.701-97	CENILDA LUCIA DA SILVA	98.6	2018	1239694/1	965.356.791-87	CLAUDIA BENTA GOMES	93.3	2018
631910/1	520.987.101-00	CESAR JUNIOR BANDEIRA	97.2	2018	973157/4	868.468.051-91	CLAUDIA CARDOSO OLIVEIRA MARINHO	95.9	2018
1179632/1	286.430.408-27	CESAR MARTINS BARBOSA	83.9	2018	82846/2	011.711.367-06	CLAUDIA CHISTINA RIBEIRO GUIMARAES NERI DE MAGALHAES	99.8	2018
328800/2	260.942.661-53	CESAR MENDES DE MELO ALCANFOR	100.0	2018	930195/2	822.732.431-20	CLAUDIA CRISTINA PEREIRA CARDOSO	99.7	2018
1048694/1	936.074.741-68	CEUSA IRENE DE LIMA	97.8	2018	1146599/1	018.552.341-22	CLAUDIA DA SILVA VASQUES	96.5	2018
308940/2	242.936.283-04	CEZAR AUGUSTO DIAS DOS SANTOS	85.8	2018	775505/1	640.094.916-04	CLAUDIA DE SOUZA RESENDE ARAUJO	85.3	2018
1144790/1	017.380.863-80	CHARDYS SOBRINHO DA SILVA	96.4	2018	942859/2	833.055.211-04	CLAUDIA ELIZABETE DE MIRANDA	99.8	2018
1131010/1	010.085.381-16	CHARLA MARAISA DE JESUS GONCALVES	97.3	2018	1131753/1	010.368.551-04	CLAUDIA FERREIRA DA SILVA	100.0	2018
1113100/1	000.308.973-86	CHARLENE DE FATIMA GOMES DA SILVA	84.5	2018	825648/1	713.307.201-72	CLAUDIA FERREIRA SAMPAIO	100.0	2018
687549/2	576.044.441-72	CHARLES BRANTI BARROS COSTA	100.0	2018	1242865/1	979.108.301-06	CLAUDIA GONCALVES VIEIRA	99.3	2018
1288067/1	634.558.031-72	CHARLES WILTON DE HARO	93.5	2018	1117203/2	002.923.446-86	CLAUDIA KATIUCIA ALVES CALIXTO	95.1	2018
359273/2	283.464.241-91	CHARLETE BARROS SOARES	100.0	2018	1291076/1	911.192.271-00	CLAUDIA LEAL MORAIS CHAVES	100.0	2018
967327/1	853.874.281-72	CHEYLA REGINA RODRIGUES SILVEIRA	100.0	2018	1196405/1	620.975.715-49	CLAUDIA LEILA SILVA	97.6	2018
109104/2	021.226.484-22	CHIARA STELLA JUSSELINO TAVARES DE SOUSA	99.8	2018	675675/1	565.615.981-72	CLAUDIA LOPES VALADARES DE MORAES	99.9	2018
822180/1	710.102.031-34	CHIRLANE PEREIRA DE ARAUJO	100.0	2018	770106/4	626.720.021-34	CLAUDIA MESSIAS RIBEIRO DOS SANTOS	99.2	2018
1038729/3	924.791.380-20	CHRISTIANE BUENO HUNDERTMARCK	99.5	2018	543850/4	435.561.833-15	CLAUDIA REGINA SALES DOS SANTOS	96.9	2018
72210/5	008.894.411-54	CHRISTIANE FARIAS MILHOMEM SOARES	98.6	2018	682497/1	574.654.951-72	CLAUDIA SALAZAR DE FREITAS	99.0	2018
865646/1	774.664.031-15	CHRISTIANE VASCONCELOS OLIVEIRA	100.0	2018	1186531/1	436.295.713-87	CLAUDIA SILVA ROQUE	85.3	2018
119584/5	026.340.714-42	CHRISTIANNE COSTA FERNANDES	99.2	2018	1134736/1	011.990.383-00	CLAUDIA SOUZA MENDES DA SILVA	100.0	2018
782662/3	643.376.931-49	CHRISTIANNE DE QUEIROZ CAVALCANTE	99.3	2018	687422/4	576.007.751-15	CLAUDIA VIRGINIO DE SOUZA CALDEIRA	97.6	2018
833141/1	724.170.563-72	CHRISTIANY BRASIL CARVALHO	85.4	2018	1128051/1	008.311.041-04	CLAUDIA VONANE DIAS DOS SANTOS	99.5	2018
1086596/1	986.187.763-00	CHRISTIANY LIMA PEREIRA	97.0	2018	762985/2	625.763.991-34	CLAUDIANA ALVES DE CERQUEIRA	100.0	2018
1071084/3	965.352.531-04	CHRISTIELLE SOUZA LUSTOSA LIMA	97.9	2018	1009036/1	890.052.283-34	CLAUDIANA OLIVEIRA DE CARVALHO	100.0	2018
940863/2	831.026.471-20	CIBELE URIAS RODRIGUES CAMPOS	98.6	2018	1291351/1	927.188.171-00	CLAUDIANA OLIVEIRA DOS SANTOS	98.6	2018
364827/3	288.706.768-03	CIBELI COSTA DE OLIVEIRA	100.0	2018	499411/1	392.294.081-15	CLAUDIMAR COELHO DIAS	99.9	2018
669869/1	557.262.911-15	CICERA APARECIDA ALVES COELHO	100.0	2018	973923/1	859.641.311-15	CLAUDIMEIRY MENDES VIEIRA	97.2	2018
1082426/1	981.077.121-53	CICERA HELENA DE ARAUJO VALE	95.9	2018	182622/4	097.900.202-87	CLAUDINA DE FATIMA DO Couto LIMA	93.5	2018
938121/2	829.380.751-20	CICERA PEREIRA DOS SANTOS CAVALCANTE	100.0	2018	1203380/1	713.342.971-34	CLAUDINEIA GUIMARAES DOS SANTOS	90.9	2018
279630/3	214.029.731-87	CICERINA MARQUES PIMENTA	98.6	2018	1116924/1	002.757.551-93	CLAUDINEIA SOUSA PAULA	100.0	2018
867175/4	775.717.464-34	CICERO JOSE FERREIRA DOS SANTOS	100.0	2018	1072200/2	966.917.435-04	CLAUDIO BORBA CERQUEIRA	97.2	2018
11458895/1	014.435.041-65	CICERO ROBERTO ALVES DA SILVA	97.0	2018	1136801/1	013.013.123-71	CLAUDIO CORDEIRO ARAUJO	98.6	2018
569176/1	457.643.011-49	CICERO VILSON DE MELO	99.7	2018	687409/2	576.007.081-91	CLAUDIO DE SOUSA COELHO	98.6	2018
1230298/1	912.360.101-91	CILEIA CHAVES PEREIRA LIMA	100.0	2018	610838/4	497.629.401-30	CLAUDIO JOSE DA COSTA DANTAS	97.6	2018
948278/4	837.742.201-82	CILMARA DE ARAUJO SOUSA	100.0	2018	279903/2	214.477.995-34	CLAUDIO LUIZ THEODORO	100.0	2018
1204726/1	723.373.033-49	CINTHIA PIRES VALLE	93.1	2018	11456450/1	001.570.391-61	CLAUDIO REIS DA SILVA	99.8	2018
11239751/2	918.852.641-00	CINTIA ARAUJO DO REGO	100.0	2018	995001/2	880.310.471-20	CLAUDIO REIS DE OLIVEIRA	85.7	2018
1210483/3	792.960.501-97	CINTIA BEZERRA DA ROCHA	100.0	2018	57268/2	005.584.137-65	CLAUDIO SOARES PEREIRA DE SKOWRONSKI	99.3	2018
1211285/1	800.018.666-72	CINTIA DE PAULA MACHADO	97.3	2018	154160/1	062.404.998-11	CLAUDIO SOUZA SEVILHANO	97.8	2018
871026/2	778.317.481-72	CINTIA FERREIRA GONCALVES	98.1	2018	532300/2	426.145.119-00	CLAUDIO TIETJEN	100.0	2018
1115456/1	001.809.916-55	CINTIA MENDES	94.6	2018	885633/2	790.483.581-91	CLAUDIONORA SOARES LIMA ARAUJO	100.0	2018
1143476/1	016.808.021-43	CINTIA REGINA PEREIRA SOARES	100.0	2018	37609/2	001.492.327-05	CLAUDIVAN DE ABREU	100.0	2018
777125/1	641.020.681-04	CINTIA SOARES BORGES	100.0	2018	859853/5	770.445.841-87	CLAUDIVAN RODRIGUES DA SILVA	93.7	2018
451750/1	360.168.881-68	CIRILO PEREIRA CARVALHO NETO	98.0	2018	385960/5	304.899.971-04	CLAUDSON TEIXEIRA DA SILVA	100.0	2018
374560/1	296.714.002-30	CIRLEI BEZERRA DA SILVA	99.8	2018	1240706/1	970.143.461-72	CLAWISON CONCEICAO SILVA	97.9	2018
862566/3	772.420.251-68	CIRLENE FERREIRA SOUZA	97.9	2018	1244922/1	988.755.401-44	CLAYTON LIMEIRA DA SILVA	97.9	2018
964478/3	851.930.971-20	CIRLETH SHIRLEI DE PAULA SILVA	99.3	2018	314629/3	248.117.341-49	CLAYTON POVOA MELO	92.9	2018
619155/1	505.119.044-87	CIRO PRUDENCIO DE PAIVA	97.9	2018	1223666/1	875.665.321-20	CLAYTON REZIO DA COSTA	85.7	2018
1207881/1	768.022.991-00	CISLEY FERREIRA BRITO	100.0	2018	804128/1	671.662.702-25	CLEAN CASTRO LIMA DE SOUSA	99.8	2018
141875/2	049.391.838-82	CLARA HUMBERTINA VASQUEZ LABBE	95.8	2018	796533/2	660.763.584-91	CLEANE ALMEIDA ARAUJO CARVALHO FEITOSA	97.9	2018
173116/2	091.932.272-72	CLARA ZITA DOS SANTOS SILVA	73.9	2018	981634/2	867.011.261-20	CLEBIO MACHADO CHAVES	100.0	2018
129670/2	035.419.028-84	CLARETE MARTINS DA SILVA	100.0	2018	1224522/1	880.397.143-20	CLEFTON EVANGELISTA DE MELO	85.8	2018
1037366/2	922.816.301-10	CLARIANA MORAES GUERIN	95.9	2018	683854/2	575.139.371-68	CLEIA MARIA SOARES	95.8	2018
329360/1	261.210.421-68	CLARICE DA COSTA FERREIRA	97.7	2018	569607/2	458.444.962-72	CLEIA PAIXAO OLIVEIRA GONCALVES DA SILVA	97.5	2018
121270/1	027.562.596-67	CLARICE DE LIMA TURL FIGUEIREDO	99.8	2018	665890/1	549.789.204-34	CLEIDE ALENCAR PIMENTEL	100.0	2018
900531/2	802.257.561-53	CLARINICE OLIVEIRA DE AGUIAR	99.3	2018	624412/3	510.561.861-00	CLEIDE ALVES DE FARIA ASSIS	85.0	2018

934048/1	825.768.311-68	CLEIDE BORGES RAMOS	99.9	2018	1219677/1	852.804.291-04	CORINA DE SENA FERREIRA	100.0	2018
1192957/1	575.481.611-15	CLEIDE DA SILVA RODRIGUES BRAGA	91.3	2018	1243748/1	983.646.001-25	CORINA PEREIRA DOS SANTOS	99.9	2018
595709/1	485.262.821-15	CLEIDE DE OLIVEIRA NEGRE	98.6	2018	85951/2	012.633.611-37	CORINA RIBEIRO DE ALMEIDA	100.0	2018
166021/2	082.332.018-98	CLEIDE MARIA MAZOTTI RODRIGUES DA SILVA	99.2	2018	1129511/1	009.272.231-80	COSMEA RODRIGUES DA SILVA	96.5	2018
215214/2	144.294.702-00	CLEIDE MARILIA LOPES VIEIRA	100.0	2018	11457589/2	649.166.851-72	CREURILENE RODRIGUES NOLETO	97.9	2018
826641/6	713.402.111-49	CLEIDE PEREIRA DA SILVA MOURA	94.0	2018	73869/1	009.469.216-52	CREUSA ALVES MIRANDA	100.0	2018
11138300/1	005.691.011-82	CLEIDE RIBEIRO DA SILVA	100.0	2018	293778/1	227.682.621-53	CREUSA PEREIRA GALVAO	88.6	2018
671694/1	559.656.951-87	CLEIDE SANTOS MORAES	92.2	2018	293778/3	227.682.621-53	CREUSA PEREIRA GALVAO	95.4	2018
1200070/1	668.652.552-91	CLEIDIANE SEVERINO DO NASCIMENTO	96.1	2018	435731/3	347.141.971-34	CREUZA CAMILO DO NASCIMENTO REIS	97.2	2018
42411/1	002.570.841-42	CLEIDIANE VIEIRA LOIOLA SILVA	99.6	2018	435731/4	347.141.971-34	CREUZA CAMILO DO NASCIMENTO REIS	100.0	2018
999780/2	883.615.431-04	CLEIDIANHE RODRIGUES SOARES TORRES	100.0	2018	502136/4	394.855.011-53	CREUZA PAULOINO DE ALMEIDA MENDES	97.9	2018
455390/2	362.271.533-20	CLEIDIMA SOUSA DE CASTRO	100.0	2018	423716/2	335.911.721-20	CREUZA PEREIRA DE SOUZA SILVA	98.4	2018
867230/2	775.764.621-91	CLEIDIMAR PEREIRA CARLOS	98.9	2018	1131591/1	010.287.781-55	CRISLANE MARIA DA SILVA BASTOS	100.0	2018
1208063/1	769.856.601-34	CLEILA APARECIDA BATISTA FRANCO LIMA	97.2	2018	31024/2	000.062.721-69	CRISLEY DA PENHA DE OLIVEIRA RIBEIRO	90.8	2018
810372/1	691.769.731-15	CLEIMARIA GIL DE SOUZA	97.9	2018	31024/3	000.062.721-69	CRISLEY DA PENHA DE OLIVEIRA RIBEIRO	91.0	2018
810372/2	691.769.731-15	CLEIMARIA GIL DE SOUZA	98.6	2018	1207164/1	759.654.611-00	CRISTHANE SOUSA SOARES BORGES	97.0	2018
883600/1	788.968.941-15	CLEIONE BEZERRA DE SOUSA	97.9	2018	11132388/1	619.026.081-00	CRISTHINA MONICA BARROSO MARTINS TEIXEIRA	100.0	2018
581462/3	472.191.061-49	CLEITON DOMINGOS DE ARAUJO	98.6	2018	871105/4	778.363.751-53	CRISTHINA RAMOS DE CARVALHO PEREIRA	100.0	2018
313741/2	247.172.232-68	CLEITON MOREIRA DE SOUZA	96.3	2018	834479/1	728.386.121-15	CRISTHINA VITORIA ALCAZAS DIAS	82.7	2018
947997/2	837.509.911-20	CLEITONETT PEREIRA ROCHA	96.7	2018	1156675/1	025.839.399-80	CRISTIANA CLEIA QUITAISKI	95.1	2018
947997/3	837.509.911-20	CLEITONETT PEREIRA ROCHA	97.1	2018	1122711/1	005.751.491-75	CRISTIANA MARQUES FERREIRA DA FONSECA	99.7	2018
895110/1	798.526.101-04	CLEIVONE BEZERRA DE SOUSA	97.0	2018	145789/2	053.728.337-42	CRISTIANE AIROSA CARDOSO MARQUESIM	86.0	2018
623377/2	509.475.671-00	CLEMENTINA CARDOZO MAIA	100.0	2018	619398/1	505.587.653-00	CRISTIANE COELHO DO CARMO	90.5	2018
287020/2	219.237.248-51	CLEMILSON XAVIER DE OLIVEIRA	98.2	2018	11144807/1	023.220.141-25	CRISTIANE COSTA FERREIRA	100.0	2018
1228927/1	903.928.411-34	CLENIA DA SILVA BARBOSA	99.9	2018	1124269/1	006.328.441-32	CRISTIANE DA MOTA MARINHO SILVA	97.9	2018
889569/8	794.015.621-72	CLENIA SILVA PINHEIRO	100.0	2018	1240129/1	967.416.196-15	CRISTIANE DE ALMEIDA ANDRADE	100.0	2018
619271/1	505.414.551-68	CLENILSON PEREIRA GOMES	100.0	2018	164437/1	079.497.437-60	CRISTIANE DE ALMEIDA FARIA	99.8	2018
960011/1	848.695.501-72	CLEOMAR DIVINA PEREIRA DE OLIVEIRA	100.0	2018	58765/2	005.780.271-86	CRISTIANE DE SOUSA ALVES	100.0	2018
272830/3	205.134.024-20	CLEOMENES DOS SANTOS FERREIRA	85.4	2018	933603/2	825.457.741-20	CRISTIANE DE SOUZA BARBOSA	98.6	2018
1022385/1	906.733.521-53	CLEONICE ALVES DA SILVA	100.0	2018	1022490/3	906.873.966-20	CRISTIANE DIAS DA SILVA	100.0	2018
616026/3	499.265.781-87	CLEONICE DA COSTA SILVA	100.0	2018	1230140/1	911.739.731-68	CRISTIANE DIAS FERNANDES SOUZA	97.7	2018
708450/2	590.336.901-44	CLEONICE GONCALVES DA SILVA	100.0	2018	127118/1	032.235.946-55	CRISTIANE ELIZABETH DOS SANTOS	100.0	2018
1114664/1	624.782.143-34	CLEONICE LIRA DE SOUSA SACRAMENTO	99.2	2018	1264010/3	162.197.638-66	CRISTIANE FERREIRA FINOTTI ERCOLIN ANTONIEL	99.7	2018
1209698/1	785.210.251-49	CLEONICE RODRIGUES DE SOUZA	97.5	2018	1167812/1	038.864.701-99	CRISTIANE GOMES DE SOUSA	89.8	2018
381473/1	302.140.171-68	CLEOSILDA RIBEIRO MARINHO	100.0	2018	343137/2	273.179.338-48	CRISTIANE JACIER DA SILVA OLIVEIRA	98.6	2018
929107/3	821.824.931-15	CLERIA CIRQUEIRA ALENCAR DOS REIS	99.3	2018	1093770/4	995.603.564-53	CRISTIANE LEITE DE SOUSA	90.2	2018
895481/3	798.779.311-68	CLERIA FERNANDA BORGES AGUIAR MENDES	99.9	2018	11240903/3	975.598.221-34	CRISTIANE LOURENCO RODRIGUES NOGUEIRA NEVES	100.0	2018
883326/1	788.752.936-00	CLERIA REZEDE SILVEIRA SANTANA	100.0	2018	1240714/1	970.148.261-15	CRISTIANE MARIA SALDANHA DA COSTA LOPES	100.0	2018
990714/1	876.431.891-53	CLESIANA NOGUEIRA MAURICIO	93.0	2018	722458/1	598.836.341-53	CRISTIANE MENDES DE MENEZES TEIXEIRA	100.0	2018
932611/2	824.652.071-72	CLEUBERT EUGENIO	98.9	2018	1205412/1	311.570.071-49	CRISTIANE MONTEIRO GOMES	96.5	2018
1221787/1	863.591.261-68	CLEUDE MARIA RODRIGUES DE ARAUJO	99.7	2018	823652/1	711.838.841-68	CRISTIANE PAULA SACHI DA SILVA	100.0	2018
983382/2	868.709.201-68	CLEUDE PEREIRA DA SILVA MELO	85.8	2018	1119710/1	004.342.331-02	CRISTIANE PEREIRA MARQUES DE SENA	100.0	2018
1233041/1	928.350.901-34	CLEUDECI ARAUJO DIAS	100.0	2018	75933/3	009.988.111-06	CRISTIANE PEREIRA RODRIGUES SANTANA	96.4	2018
11241900/3	927.831.201-00	CLEUDIA ALVES PEREIRA MACHADO	99.3	2018	984271/2	869.288.211-91	CRISTIANE SILVA LEITE	85.3	2018
1126393/1	007.335.751-02	CLEUDIENE RODRIGUES CAMPOS	99.8	2018	41390/1	002.361.701-20	CRISTIANE SOARES DA SILVA	98.6	2018
840789/1	746.420.813-72	CLEUDIMAR SILVA DE SOUSA MOURA	85.6	2018	1202006/1	704.791.001-87	CRISTIANNE NUNES BATISTA	100.0	2018
1112570/1	000.019.361-58	CLEUMAR VIEIRA DOS SANTOS	98.1	2018	1084941/1	984.550.796-49	CRISTIANO ABDALLA ROSA	100.0	2018
673332/1	560.651.241-68	CLEUNICE ALVES PINHEIRO	100.0	2018	709405/2	590.585.872-15	CRISTIANO DA SILVA GRANADIER	86.0	2018
673332/2	560.651.241-68	CLEUNICE ALVES PINHEIRO	100.0	2018	795334/2	655.861.742-00	CRISTIANO DOS SANTOS COSTA	99.8	2018
1191985/1	557.003.651-20	CLEUNICE BISPO DA PAIXAO	99.8	2018	804694/5	675.514.673-00	CRISTIANY BARBOSA CASTRO	95.9	2018
764131/2	626.075.881-20	CLEUSA GONCALVES DA SILVA	99.1	2018	692867/1	577.514.981-53	CRISTIANY MELO DE OLIVEIRA	89.5	2018
868854/2	777.190.501-34	CLEUSA GONCALVES DA SILVA BRITO	100.0	2018	1280716/1	021.500.151-61	CRISTINA AGUIAR BORGES	97.1	2018
11243058/3	015.605.681-00	CLEUSIVANE SOUSA DA SILVA	100.0	2018	1194232/1	590.826.909-34	CRISTINA APARECIDA DE FREITAS	95.1	2018
452558/1	360.573.391-34	CLEUZA MOREIRA BORGES	94.2	2018	740588/1	613.414.449-53	CRISTINA BEDIN	84.6	2018
806344/1	687.926.545-68	CLEVIA MARJOLIA MIRANDA RIOS	100.0	2018	806575/1	688.282.251-49	CRISTINA PRESTES	100.0	2018
1138134/1	014.249.701-05	CLEYTON DE MELO LIMA	100.0	2018	986140/2	871.538.741-00	CRISTINA RIBEIRO DE SOUSA	99.8	2018
1009338/1	890.309.581-20	CLEYTON DE SALES COSTA	98.4	2018	1115391/1	001.772.951-39	CRISTINA RODRIGUES DA SILVA	100.0	2018
11137924/1	039.268.234-61	CLISEUDA DA SILVA	98.6	2018	965392/1	852.805.501-91	CRISTINA SONAIRA VENTURA BISPO RODRIGUES	97.2	2018
239437/2	170.204.331-20	CLORES DE ARAUJO PRIMO	100.0	2018	1119940/1	004.460.351-73	CRISTINA TAVARES MARTINS HERENIO	83.5	2018
929946/1	822.550.241-87	CLORIZETE VIANA DA SILVA	100.0	2018	292804/1	226.929.673-72	CRISTINE MARIA XAVIER BRITO ARAUJO	96.2	2018
507018/1	401.741.073-15	CLOTILDE DE ABREU SANTOS	99.2	2018	163445/1	076.829.547-52	CRISTINE WELKE DE LIMA SUDARIO SANTANA	96.4	2018
503451/3	396.906.012-53	CLOTILDES NERES BARBOSA	90.2	2018	772577/2	631.679.301-44	CRISTOPHE ROCHA RIBEIRO	97.7	2018
332164/4	263.750.601-68	CLOVES ALVES DOS SANTOS	99.9	2018	482794/2	383.345.001-06	CUSTODIANA PEREIRA DA SILVA	97.0	2018
576211/2	467.117.593-20	CONCEICAO DE MARIA PEREIRA DA SILVA	100.0	2018	972104/1	867.386.201-78	CYNARA MONTEIRO CORREA	99.3	2018
452297/1	360.393.731-72	CONCEICAO SALES DE OLIVEIRA	98.6	2018	547739/3	438.535.011-68	CYNTHIA BORGES PEREIRA	100.0	2018
11161019/1	918.079.641-91	CONFUCIO JOSE ANDRADE AIRES	98.6	2018	1167154/1	037.816.911-44	CYNTHIA CAROLINE PIRES E SILVA	84.6	2018
841691/1	751.781.173-87	CONSOLACAO ALMEIDA BEZERRA	84.0	2018	55582/1	005.282.617-11	CYNTIA MARIA AMORIM BRETAS	100.0	2018
1112937/1	000.212.011-96	CONSUELO MUNDURIL DOS SANTOS	100.0	2018	1133390/1	011.197.041-54	DADIVA CARVALHO DE MORAIS NUNES	99.7	2018
1148206/1	019.834.981-57	CORA CORALINA SOARES DE CARVALHO	99.3	2018	74606/1	009.668.821-13	DAIANA ALVES DA SILVA	98.0	2018
503402/1	396.863.961-87	CORACI BATISTA SOARES	100.0	2018	1247239/1	998.371.451-53	DAIANE MATOS DE OLIVEIRA	99.8	2018
556480/1	449.304.451-91	CORACI RODRIGUES BARROS	99.3	2018	11138262/1	005.424.611-37	DAIANNE SILVA MACEDO	97.6	2018
11133791/1	254.104.741-04	CORACY NOLETO	96.4	2018	874805/1	782.069.791-15	DAISY MILENE BEZERRA AGUIAR FERREIRA	99.4	2018
1198424/1	643.267.801-34	CORACY VIEIRA DA SILVA	100.0	2018	496732/5	389.413.251-53	DALGISA RIBEIRO DA SILVA	97.8	2018
440957/2	349.823.101-49	CORDELIA TEREZA MARTINS NEIVA	99.3	2018	1190369/1	520.377.201-06	DALGISA RIBEIRO DE QUEIROZ	100.0	2018
1094734/3	996.727.071-34	CORDULINA BARROS LIMA SALES	99.6	2018	1147722/1	019.431.171-60	DALINE FARIA DE CASTRO	96.6	2018
1235257/1	941.577.151-87	CORDULINA COSTA REGO NETA	100.0	2018	1130587/1	009.865.641-41	DALLANNY PEREIRA SILVA	96.4	2018

1222503/2	868.221.281-15	DALVA MARIA RODRIGUES ROCHA	100.0	2018	906429/2	806.256.061-91	DEBORA VANESSA DE PAULA SILVA LIMA SALES	99.0	2018
147610/4	056.068.608-05	DALVA PEREIRA DE SOUZA	97.2	2018	1223283/1	872.858.161-53	DEBORAH NEILA DE CARVALHO	94.3	2018
1215019/1	823.738.841-00	DALVANI RIBEIRO CAVALCANTE	100.0	2018	1150243/1	021.629.771-09	DEBORAH PENHA SILVEIRA	97.9	2018
1241710/1	974.736.423-91	DALYNE VELASCO PONTIN	100.0	2018	601760/3	487.525.923-91	DECIO BARBOSA DE MELO	95.8	2018
1240200/1	967.661.901-91	DAMIAO ALVES DE SOUSA	100.0	2018	512750/2	403.132.983-00	DEIJACY BEZERRA DE OLIVEIRA GOMES	98.1	2018
165107/2	081.152.902-97	DANIEL JOSE DE SOUSA	89.8	2018	673290/1	560.650.001-91	DEJALMA MARTINS BARBOSA	99.2	2018
11137835/1	030.707.964-35	DANIEL MARQUES DOS SANTOS	99.2	2018	11240865/2	526.699.981-00	DEJANA LOPES DA SILVA PINTO	100.0	2018
332589/2	264.275.388-37	DANIEL MARTINS HIRAMATSU	95.4	2018	1172115/1	063.200.906-17	DEIJANE DIAS BEZERRA VIRGULINO	100.0	2018
11137738/1	025.045.809-83	DANIEL RAMOS DE ANDRADE	100.0	2018	744430/2	617.680.221-00	DEJANIRA SARAIVA DA SILVA	99.8	2018
961441/1	850.099.111-91	DANIELA BENEVIDES BEZERRA	99.8	2018	744430/3	617.680.221-00	DEJANIRA SARAIVA DA SILVA	99.8	2018
228646/2	161.904.878-74	DANIELA CARVALHO TOSIN	99.8	2018	95130/2	015.367.511-03	DEVISON CAVALCANTE PELIZARI	99.0	2018
48772/2	003.939.039-07	DANIELA CRISTIANE KAESEMODEL NICOLAK	100.0	2018	334732/2	264.823.981-20	DEJALMA GOMES DE SOUZA	85.8	2018
979007/3	864.435.341-15	DANIELA DE CASSIA PEREIRA ANDRADE	100.0	2018	613116/2	498.522.211-91	DEJANIRA MARTINS QUEIROZ	98.4	2018
135188/4	041.382.574-46	DANIELA MARISTANE VIEIRA LOPES MACIEL	100.0	2018	614261/3	498.854.211-49	DELACY CARLOS RAMALHO SOARES	97.9	2018
1138669/1	013.964.241-21	DANIELA MOREIRA FERREIRA DA SILVA	99.8	2018	438574/3	348.079.421-15	DELBA MAIR GOMES DE SIQUEIRA	94.7	2018
1046993/1	933.112.650-68	DANIELA PORTO VEIGA	85.7	2018	499733/2	392.699.062-72	DELCI DA CONCEICAO PEREIRA DA CUNHA	94.4	2018
988434/1	873.525.911-68	DANIELA REZENDE PASSOS	95.6	2018	126710/4	031.828.456-16	DELCIDES BERNARDES DA COSTA NETO	97.7	2018
1256483/1	948.591.081-91	DANIELA RIBEIRO ALENCAR LEMOS	95.5	2018	856748/1	767.690.891-49	DELICY DE JESUS MIRANDA	100.0	2018
1052330/3	941.140.135-04	DANIELA SANTOS COSTA DE OLIVEIRA	99.1	2018	708048/3	590.074.511-20	DELENITA MARIA DE SOUSA	97.7	2018
1146335/1	018.354.571-00	DANIELE MONTEIRO DE ALMEIDA	100.0	2018	815473/2	699.673.691-91	DELERMANDO PIRES DA SILVA	94.3	2018
1121731/1	005.415.791-93	DANIELE RIBEIRO ALVES DE SERPA	86.0	2018	343836/1	274.154.768-83	DELERMANO MAX CARDOSO	100.0	2018
1122266/1	005.614.071-18	DANIELLA ABREU RODRIGUES	99.6	2018	1062069/2	953.499.871-00	DELIA PINTO DE CERQUEIRA	95.8	2018
925084/2	817.910.891-00	DANIELLA COELHO PIRES	99.2	2018	364165/3	288.135.531-53	DELIO FERNANDES RODRIGUES	100.0	2018
1033654/4	918.605.201-20	DANIELLA FONSECA DA SILVA	100.0	2018	573568/3	466.797.401-00	DELMA LOURENCO VIEIRA	99.2	2018
11128160/1	809.747.751-34	DANIELLA SANTIAGO SOUZA	100.0	2018	677660/1	566.289.511-20	DELMA MENDES DA SILVA	95.2	2018
831790/1	720.115.721-34	DANIELLE FERREIRA DA SILVA RIOS	94.1	2018	681535/1	572.063.253-00	DELMA NATIVIDADE OLIVEIRA GUIMARAES	100.0	2018
1119354/1	004.160.791-05	DANIELLY LACERDA TOLENTINO	99.3	2018	538118/1	431.548.673-68	DELMAR PENHA MORAIS	100.0	2018
1208047/1	769.761.143-00	DANIELSSA GOMES SOUZA	99.3	2018	1081934/3	980.544.141-53	DELMINA RESENDE DE SOUZA	100.0	2018
1001493/1	884.928.691-00	DANILO CARMO DOS SANTOS	97.2	2018	1204742/1	723.858.551-00	DELMIRENE DA CRUZ MORAES	96.9	2018
1172484/1	057.693.176-47	DANILO CASSIA PEREIRA	95.0	2018	1009796/1	890.832.881-53	DELSON BRITO MIRANDA	98.4	2018
1100670/2	009.443.761-00	DANILO LIMA COSTA	99.8	2018	1044761/1	930.378.481-20	DELVANI MORAIS OLIVEIRA ALVES	100.0	2018
1178610/1	266.058.368-47	DANILO FELIX DAUD	100.0	2018	1044761/2	930.378.481-20	DELVANI MORAIS OLIVEIRA ALVES	100.0	2018
97758/2	016.338.811-30	DANILO ROCHA SILVA	97.9	2018	636050/1	526.493.931-49	DELZENIR ALVES BRINGEL	100.0	2018
1149539/1	021.137.681-78	DANILO SOARES CUNHA	92.2	2018	85240/4	012.452.931-33	DELZUITA FERREIRA DA SILVA	97.2	2018
1112805/1	000.146.391-81	DANNILO PINHEIRO DA SILVA CIRQUEIRA	95.8	2018	285629/2	218.491.101-15	DEMIVAL SOUSA BRAGA BARROSO	95.0	2018
1126245/1	007.275.313-79	DANNWIBIA LUCENA DA MOTA SILVA	94.6	2018	520874/2	414.024.301-59	DENER GOMES DE ABREU	90.5	2018
98362/3	016.559.471-33	DANTON BURGUE DE SOUSA JUNIOR	86.5	2018	263609/3	195.716.008-06	DENILSON JOSE FACUNDIM	99.8	2018
1225510/1	884.573.111-15	DANY AIRES MONTEIRO DE BORBA	98.4	2018	804074/1	671.258.323-34	DENILTON ROSA DOS SANTOS	98.6	2018
1150588/1	021.802.523-82	DANYLO BILIO ARAUJO	85.8	2018	88757/3	013.283.421-90	DENIS FERNANDO ANDRE	90.7	2018
202980/4	129.941.701-91	DARCI DE LIMA BARROS	100.0	2018	1222619/1	868.722.301-34	DENISE CONCEICAO DA SILVA	97.6	2018
841794/1	752.756.005-34	DARCI DE SOUZA SANTOS	99.3	2018	1056271/1	946.242.911-15	DENISE FERREIRA LIMA	93.1	2018
488917/1	388.421.301-68	DARCI DUARTE ALVIM	100.0	2018	665918/1	549.920.956-15	DENISE MARENGO CARLOS	94.9	2018
1062026/1	953.490.571-20	DARCIO FREIRE MARTINS	99.3	2018	1219766/1	852.936.601-87	DENISE MARQUES ALVES	100.0	2018
241444/3	175.576.312-34	DARCY MARIA RAMOS SOUZA	80.9	2018	618114/4	500.550.896-15	DENISE RAMOS COSTA	85.4	2018
993648/1	879.199.746-15	DARCY PEREIRA DRUMOND JUNIOR	100.0	2018	523474/1	417.193.601-20	DENISE ROCHA LOPES DOS SANTOS	91.7	2018
725551/1	600.265.371-68	DARCYLEIDE SARAIVA DA SILVA	99.0	2018	188480/1	109.450.748-24	DENISE SOARES DE ALCANTARA	100.0	2018
277153/1	212.521.221-87	DARIO PEREIRA DOS SANTOS	100.0	2018	775633/2	640.452.182-20	DENISON CESAR DE OLIVEIRA	98.1	2018
906405/1	806.254.791-49	DARLENE DE SOUZA SILVA	100.0	2018	1033182/1	918.091.691-00	DENISSON ALCHAAR SERRA	100.0	2018
1208683/1	775.106.231-20	DARLENE GOMES PINHEIRO	100.0	2018	11148160/1	978.411.451-87	DENIZE DE ANDRADE PUGAS	99.0	2018
1149938/1	021.426.555-21	DARLIANE GUIMARAES DE OLIVEIRA	99.3	2018	1084542/3	984.114.111-68	DENIZE MARIA DE HOLANDA BARROS SOBRINHO	97.7	2018
1213270/1	813.688.011-53	DAURENICE LOPES DE ARAUJO VAZ	100.0	2018	586381/2	476.623.522-34	DENIZE MOREIRA GOMES	99.0	2018
606800/6	491.814.249-49	DAVID ARNEZ ARNEZ	91.6	2018	199397/5	126.332.833-49	DEOCLECIANO AIRES CARVALHO	100.0	2018
1145045/1	017.500.531-10	DAVID FRANCISCO AMBROZIO ZEFERINO	99.9	2018	1184679/1	389.370.931-20	DEODATA BEZERRA DA SILVA	100.0	2018
1096087/2	998.347.664-91	DAVYD CHRISTYAN DE MENEZES FERREIRA LEAL	97.0	2018	480955/2	382.422.141-15	DEOLINETE MENDES MONTEIRO	99.0	2018
93546/1	014.843.181-02	DAYANA PUGAS DA CRUZ LIMA	97.8	2018	425970/1	336.706.501-30	DERCIONILIA CARDOSO DE FARIA SILVA	99.3	2018
1235621/1	943.377.481-72	DAYANA SANTOS DE OLIVEIRA	93.2	2018	680490/1	569.063.151-53	DEROTEIA SEVERINO DA SILVA	86.0	2018
1139533/1	014.541.791-39	DAYANE CHEILA BIHAIN	97.1	2018	979524/1	865.108.351-34	DEUSAIL ARAUJO MATOS	98.6	2018
1059750/7	950.823.601-91	DAYANE GAMA MACIEL	100.0	2018	479734/2	382.226.391-53	DEUSANILZA TAVARES DE SOUSA	100.0	2018
11137762/1	028.722.631-01	DAYANE LOPES JARDIM	100.0	2018	1207024/1	757.254.363-49	DEUSDEDITE JORGE DE SALES SILVA	100.0	2018
1119990/1	004.480.931-03	DAYANE PEREIRA DA CUNHA	100.0	2018	828420/1	713.858.431-87	DEUSELY VIEIRA GOMES RODRIGUES	97.2	2018
997320/1	882.024.961-87	DAYANNA FERREIRA CARNEIRO	99.3	2018	347490/1	277.320.961-34	DEUSENY ANTONIO DE FARIAS	98.6	2018
1086871/2	986.488.611-87	DAYANNE CARVALHO DA SILVA	100.0	2018	37993/2	001.621.301-71	DEUSIANE MALHEIRO DE JESUS	95.8	2018
11137711/1	023.506.281-24	DAYANNE LIMA VALDIVINO	91.6	2018	731435/1	805.132.841-68	DEUSIENE PEREIRA MARINHO	100.0	2018
39989/1	002.038.451-37	DAYANY ALVES LIMA	93.1	2018	1228137/1	898.118.521-20	DEUSILENE COELHO DE SOUSA	98.7	2018
1117815/1	003.233.951-80	DAYHANA MOREIRA HERINGER	100.0	2018	579327/2	470.482.711-91	DEUSILENE LUSTOSA VIEIRA SANTOS	100.0	2018
663831/1	548.097.381-91	DAZINETE FRANCISCA SILVA RODRIGUES	99.9	2018	987818/1	872.864.241-49	DEUSILENE NUNES PEREIRA	93.0	2018
1164198/1	032.464.874-05	DEBORA AMORIM DE OLIVEIRA	98.9	2018	1192256/1	563.990.061-04	DEUSILENE PEREIRA DA SILVA	100.0	2018
128627/2	033.883.039-16	DEBORA CRISTINA DOS SANTOS LISBOA	97.2	2018	685190/1	575.487.731-53	DEUSILENE RODRIGUES DOS SANTOS REIS	85.5	2018
1173260/1	070.630.258-30	DEBORA DA MATA FERREIRA SILVA	97.8	2018	516081/5	411.813.793-34	DEUSIMAR SOUSA DA SILVA	96.5	2018
1215477/1	825.932.721-04	DEBORA DIAS BARROS DA SILVEIRA	97.7	2018	868337/1	776.738.241-91	DEUSIRENE RODRIGUES SOBRINHO CANTANHEDE	99.6	2018
742100/2	617.542.693-20	DEBORA FERNANDA DA SILVA NEVES	93.2	2018	78971/2	010.799.381-33	DEUSIRENE SOUZA PORTILHO	100.0	2018
1267353/2	494.814.790-72	DEBORA GRASSMANN BERMAN LEAL	97.7	2018	635999/2	526.490.591-68	DEUSIVANIA ALVES DE MELO	100.0	2018
1204521/1	720.348.401-78	DEBORA NOIA SILVA BARROS	98.8	2018	1279289/1	015.853.761-08	DEUSIVANIA BATISTA GLORIA	100.0	2018
308496/1	242.302.863-68	DEBORA OLIVEIRA CARNEIRO PARENTE	98.2	2018	520631/3	413.983.351-34	DEUSMILTON SANTOS DE ARAUJO	98.8	2018
589539/3	478.977.320-53	DEBORA PETRY	85.5	2018	547715/1	438.534.471-04	DEUZALIA PEREIRA DE OLIVEIRA	100.0	2018
1238914/1	960.895.801-63	DEBORA REGINA CARDOSO MARQUES	99.5	2018	502203/2	394.856.681-04	DEUZAMAR DUARTE CARVALHO	98.3	2018

588810/4	477.781.481-53	DEUZELI DOS SANTOS ALMEIDA	100.0	2018	343514/1	273.796.550-00	DOMINGOS DE OLIVEIRA	100.0	2018
1114468/1	001.204.731-78	DEUZELINA ALVES DO CARMO	93.7	2018	1047159/2	933.544.601-72	DOMINGOS SILVA CIRQUEIRA	99.3	2018
1132008/1	010.477.651-01	DEUZENY CASTRO DA CRUZ	85.2	2018	763357/2	625.792.071-04	DONATILA ALVES TITO	100.0	2018
313194/1	246.577.862-53	DEUZINHA ASSUNCAO TRINDADE SILVA	94.7	2018	1185799/1	419.552.181-53	DONATO VIANA DE BRITO	99.3	2018
764507/2	626.256.161-72	DEUZIRENE BARROS DA CONCEICAO	100.0	2018	1005928/1	888.835.746-72	DONILDA MOREIRA RODRIGUES	99.8	2018
886716/2	791.324.641-34	DEUZIRENE JOSE DA CRUZ E MOTA	94.4	2018	1136690/1	012.956.151-77	DONIZETTE VICENTE RODRIGUES	97.5	2018
595941/3	485.272.031-20	DEUZIRENE TAVARES RIBEIRO	100.0	2018	953031/1	841.649.051-15	DORACI ALVES DE CARVALHO	93.1	2018
11154578/1	976.327.401-04	DEVANIR RODRIGUES DA SILVA E FRANCA	98.0	2018	953031/2	841.649.051-15	DORACI ALVES DE CARVALHO	89.5	2018
42800/4	002.651.621-07	DEYSE LORENNIA BATISTA MARTINS	100.0	2018	1234420/1	936.121.681-34	DORACY AGUIAR DA SILVA MORAIS	97.8	2018
1236520/1	948.188.191-15	DHAJANY CIRQUEIRA OLIVEIRA ALENCAR	96.8	2018	519501/1	413.877.911-68	DORALICE CRUZ COSTA	95.0	2018
1155466/1	024.972.861-32	DHULLY GLEICY FERREIRA REIS	100.0	2018	528800/1	424.095.601-30	DORALICE DE SOUSA CAMPOS	92.0	2018
1008374/1	889.353.453-34	DIANA CAROLINE GOMES COELHO SILVA	100.0	2018	774112/2	634.459.301-63	DORALICE MARIA DE SOUZA	97.2	2018
1221744/1	863.361.266-68	DIANA MARIA MELO MORAIS	100.0	2018	440313/4	349.214.781-04	DORALICE RODRIGUES LIMA BRITO	99.8	2018
842981/1	758.344.641-49	DIANA PEREIRA DA SILVA SOUZA	100.0	2018	602301/1	487.674.333-91	DORIANE SOUSA CARDOSO	97.9	2018
1199331/1	652.027.081-49	DIANA PEREIRA DE CARVALHO	99.3	2018	412822/4	330.305.611-00	DORIS DAY GONCALVES MELO	96.5	2018
561177/1	451.447.611-00	DIANAY VALADARES DA SILVA	85.9	2018	103588/3	108.607.028-48	DORIVAL POLIZELLI	84.6	2018
1018310/1	900.881.661-04	DIANE RODRIGUES RIBEIRO	98.8	2018	1182625/1	353.714.392-34	DORIVAN FERREIRA SOUSA	100.0	2018
815278/1	699.357.343-15	DIDIMO DE MORAIS SANTOS	100.0	2018	425889/1	336.689.731-72	DORIVAN LOPES DE ARAUJO	99.3	2018
1144634/1	017.320.871-13	DIEICIANE DA SILVA SOUSA	100.0	2018	1198750/1	644.858.971-68	DOUGLAS ANTONIO ZANINI	85.5	2018
55193/1	005.206.061-67	DILAENE SILVA LUZ	100.0	2018	131948/3	037.961.656-48	DOUGLAS BATISTA DE PAULO	92.3	2018
743668/1	617.641.831-34	DILEANE VIEIRA BRITO	92.3	2018	34724/1	000.853.521-36	DOUGLAS BRITO BRINGEL	100.0	2018
1003402/1	886.904.661-34	DILENE LOPES PIMENTEL AGUIAR	83.6	2018	254669/1	188.782.371-91	DOURILENE PEREIRA DA SILVA	97.1	2018
949374/3	838.612.701-53	DILEUZA PEREIRA LEITE MENESES	89.6	2018	287833/1	219.326.891-68	DOURIVAN DIAS MARTINS	100.0	2018
1144561/1	017.280.511-26	DILLIANE FARIAS ALENCAR	100.0	2018	827920/2	713.515.741-91	DOURIVONES OLIVEIRA DA SILVA BORGES	96.9	2018
192895/3	120.027.088-60	DILMA APARECIDA PEDRINHO PEDRINI	82.3	2018	281170/2	216.147.638-60	DRUSILA KARIS SOUZA AMARAL	89.2	2018
934632/1	826.296.251-68	DILMA MARIA MILHOMEM DA COSTA RIBEIRO	96.3	2018	969889/1	855.806.431-87	DULILIO SOUZA COSTA	96.1	2018
1210025/1	789.040.481-68	DILVANI FIRMINO DA CUNHA	97.8	2018	280693/2	215.591.473-34	DULCE AQUINO AYRES	97.8	2018
669225/1	557.229.621-04	DILZAMAR GOMES BARBOSA	99.1	2018	895500/4	798.786.101-44	DULCENI BOTELHO DE SOUZA	99.9	2018
818966/2	705.284.031-68	DILZENE WANDERLEY ADORNO ARANTES	98.6	2018	717670/1	597.157.901-00	DULCIMAR LIMA COSTA RIBEIRO	100.0	2018
1244426/1	986.684.041-72	DINA GRETSCHM VIEIRA DA SILVA SOUSA	100.0	2018	1221132/1	859.729.591-00	DULCINEIA ROSA PEREIRA CUSTODIO	99.3	2018
315270/2	248.942.492-00	DINA NUNES OSCAR DE OLIVEIRA	89.7	2018	999810/2	883.628.411-68	DULCINEIA SILVEIRA DE SOUSA MEDEIROS	98.6	2018
192779/2	119.597.398-59	DINAELI DA SILVA	100.0	2018	931308/1	823.762.471-87	DULCIVANIA JOSE DA SILVA	100.0	2018
494188/1	389.040.121-04	DINALMIR PIRES DE ANDRADE MARTINS	98.4	2018	920414/1	813.700.401-72	DURCELY JOSE RIBEIRO SOUZA	99.9	2018
1223003/1	871.540.721-72	DINALVA DIAS BARBOSA CARDOSO	97.2	2018	1236610/1	948.606.961-15	DURICLEIA DE ARAUJO	97.5	2018
647461/1	532.612.831-49	DINALVA MACIEL DA SILVA	100.0	2018	1008625/2	889.709.061-34	DVANA BARROS LACERDA	100.0	2018
62914/2	006.479.021-50	DINARLEIA PAULINO DE AZEVEDO	96.5	2018	989797/4	875.217.096-91	EBERT MOTA DE AGUIAR	99.9	2018
1222856/1	869.941.901-53	DINELIA DE CASTRO E SILVA	100.0	2018	1242083/1	976.251.241-34	ECIENE ALVES FERREIRA DE SOUSA	99.9	2018
739008/1	612.745.261-91	DINILSON ALVES DA SILVA	100.0	2018	1261541/1	533.874.731-68	EDEGMAR APARECIDA GUILHERME	89.1	2018
906454/1	806.263.191-53	DINORAH BANDEIRA DE ARAUJO SOUSA	97.2	2018	830620/2	718.023.201-72	EDEILMA MONTEIRO BEZERRA	100.0	2018
1243250/1	981.412.011-15	DIOGO MARANHÃO MORAIS	99.7	2018	830620/3	718.023.201-72	EDEILMA MONTEIRO BEZERRA	100.0	2018
1233955/1	932.927.401-34	DIOGO PASSOS RIOS	100.0	2018	109463/3	021.358.951-64	EDENALVA PEREIRA GALVAO	94.0	2018
1041746/1	927.853.951-15	DIOMA MARTINS CHAVES TEIXEIRA	98.7	2018	852720/1	764.702.531-72	EDENICE DOS SANTOS ALECRIM	98.9	2018
346205/2	276.580.311-00	DIOMAR DE SOUZA NASCIMENTO	97.3	2018	868910/1	777.217.481-00	EDENIZE CRISTINA VAZ	98.1	2018
488048/3	387.777.701-53	DIONISIO JARDIM DA SILVA NETO	98.0	2018	273202/2	205.912.333-04	EDER SILVEIRA BARBOSA	99.2	2018
429007/1	341.259.901-82	DIVA CARDOSO ALMEIDA TAVARES	100.0	2018	902278/4	803.428.501-30	EDERSON MARINHO VIEIRA	96.6	2018
507055/2	401.744.503-97	DIVALMI CARLOS DE MATOS	91.4	2018	906533/1	806.274.201-68	EDEVANHA VIEIRA DA COSTA	99.8	2018
507055/3	401.744.503-97	DIVALMI CARLOS DE MATOS	91.6	2018	966517/2	853.355.411-72	EDEZIO FELICIO ALVES	100.0	2018
551871/4	440.849.351-15	DIVANIA BORGES DA SILVA NUNES	100.0	2018	552346/4	441.411.570-15	EDGAR HENRIQUE HEIN TRAPP	100.0	2018
490730/4	388.757.641-15	DIVINA CLEIDES ROCHA MIRANDA	92.7	2018	341852/1	271.207.401-72	EDGAR NARCISO DE MORAES	100.0	2018
1244299/1	986.065.491-34	DIVINA COSTA	100.0	2018	670938/1	557.957.302-20	EDIANE FIGUEIRA AGUIAR	99.9	2018
743346/3	617.622.291-53	DIVINA DARC PEREIRA RODRIGUES	95.9	2018	994379/2	879.814.161-91	EDILA VARGAS MARINHO	99.2	2018
641630/1	527.863.741-20	DIVINA DE SOUSA PEREIRA	100.0	2018	533157/2	426.497.571-91	EDILAMAR MADEIRA GUIMARAES MENDES	100.0	2018
1207652/1	765.101.231-34	DIVINA DO NASCIMENTO PINHEIRO BARROS	95.2	2018	1093088/1	994.571.991-20	EDILBERTO INACIO JUNIOR	99.2	2018
11239379/3	546.638.731-20	DIVINA FERNANDES BARBOSA MARINHO	100.0	2018	893216/1	797.199.291-20	EDILDS JANUARIO DA COSTA	96.0	2018
225189/3	159.243.002-34	DIVINO EDILSON SANTOS DO COUTO	98.6	2018	1270222/1	000.984.591-71	EDILEIA BATISTA DE SOUZA BARREIRA	100.0	2018
208386/1	133.901.121-20	DIVINO EDIR VIEIRA	100.0	2018	948369/1	837.812.001-59	EDILEIA MARIA DE MESQUITA	99.3	2018
504807/2	397.745.621-00	DIVINO JOSE OTAVIANO	99.1	2018	998075/3	882.627.231-04	EDILEIDE ALVES RIBEIRO DA SILVA	97.4	2018
1166662/1	036.567.781-75	DJAINA ROCHA ARAUJO	99.0	2018	502100/2	394.854.121-34	EDILEIDE GOMES RABELO DA ROCHA	100.0	2018
141905/2	049.402.371-68	DJALMA LACERDA	92.3	2018	502100/3	394.854.121-34	EDILEIDE GOMES RABELO DA ROCHA	100.0	2018
320990/2	252.708.003-06	DJALMI CHAVES DA SILVA	100.0	2018	932672/1	824.693.931-91	EDILEIDE HONORATO MATOS LOPES	99.2	2018
781013/2	643.173.401-78	DJANIRA CUNHA DE ARAUJO	100.0	2018	504005/1	397.379.181-34	EDILEIDE MENDES RODRIGUES SOUZA	100.0	2018
478997/6	381.003.552-15	DJANIRA SANTANA MATOS DE SOUSA	100.0	2018	799625/1	663.320.791-34	EDILEIDE SOUZA OLIVEIRA	100.0	2018
483440/2	385.528.171-87	DOLIRIA MARIA DE JESUS	100.0	2018	1212419/1	806.823.591-49	EDILENE BARBOSA FERREIRA	94.6	2018
906480/2	806.268.401-63	DOLORES GONCALVES ARCANDELO NETA	98.0	2018	870964/6	778.232.574-91	EDILEUSA GOMES BARBOSA BRASILEIRO	100.0	2018
1114093/1	001.026.861-81	DOMINGAS APOLINARIO NETA	99.3	2018	368006/4	291.721.011-72	EDILEUSA MARIA ARAUJO BARBOZA	97.2	2018
279095/1	213.266.141-34	DOMINGAS BISPO DE SANTANA	98.3	2018	794032/1	649.098.081-91	EDILEUZA CARVALHO RODRIGUES SCOLARI	91.0	2018
1220934/1	858.517.951-15	DOMINGAS CABRAL DA LUZ	96.4	2018	1216155/1	829.405.921-87	EDILEUZA DE OLIVEIRA SANTOS VENANCIO	100.0	2018
1141414/1	015.774.491-42	DOMINGAS COELHO DA SILVA	93.4	2018	11457597/1	797.199.611-04	EDILMA DA SILVA PORTO SANTOS	96.4	2018
1243837/1	984.132.791-00	DOMINGAS ELIANA CORADO ARAUJO	97.9	2018	961891/2	850.449.031-91	EDILMA MASCARENHAS AVELINO	96.8	2018
536353/3	430.525.091-87	DOMINGAS JOSE BARBOZA SILVA	98.4	2018	913604/1	808.623.061-91	EDILMA XAVIER COELHO	100.0	2018
1059823/1	950.876.801-00	DOMINGAS PEREIRA DOS SANTOS	100.0	2018	226480/3	159.599.101-87	EDILSON FERREIRA DOS SANTOS	99.8	2018
1059823/2	950.876.801-00	DOMINGAS PEREIRA DOS SANTOS	100.0	2018	446194/1	354.776.951-53	EDILVA FERREIRA LUZ	96.3	2018
1128191/1	008.415.001-77	DOMINGAS SOUSA DOS SANTOS	85.7	2018	1217550/1	838.633.621-87	EDILVA RODRIGUES MESQUITA	98.6	2018
969865/1	855.803.091-04	DOMINGAS TELES DOS SANTOS	98.9	2018	895778/2	798.974.361-20	EDILZA BATISTA RIBEIRO	100.0	2018
648866/2	533.873.331-53	DOMINGAS ARAUJO BORGES DE OLIVEIRA	100.0	2018	451610/1	360.092.021-91	EDIMAR BATISTA BARNABE	99.6	2018
1185900/1	425.181.563-72	DOMINGOS BISPO DA SILVA	85.9	2018	1242253/1	976.960.485-20	EDIMAR DA SILVA SOARES	96.5	2018

844035/1	758.738.341-72	EDIMAR TEODORO MOURAO SILINGOWSKI	99.3	2018	787581/4	644.857.811-00	EDUARDO CLARO CAVALCANTE DA SILVA	98.6	2018
1194542/1	596.460.041-72	EDIMERE ALVES GLORIA	96.2	2018	1201190/3	696.102.821-72	EDUARDO CORREA DE OLIVEIRA	100.0	2018
541713/2	433.880.191-34	EDINA MAIA DA COSTA SILVA	66.7	2018	945903/4	835.713.106-91	EDUARDO LEMOS SILVEIRA	100.0	2018
513134/2	404.732.363-20	EDINA MATOS DA SILVA	99.0	2018	627371/1	516.158.351-72	EDUARDO RIBEIRO CRUZ	91.8	2018
715387/2	596.593.511-00	EDINALVA AIRES DA SILVA RIBEIRO	100.0	2018	972116/2	867.391.545-53	EDUARDO SANTOS AMARAL	98.6	2018
799200/1	663.300.681-00	EDINALVA DA SILVA SOUSA	99.0	2018	323746/2	254.981.138-03	EDUARDO XAVIER DA SILVA	76.0	2018
470391/1	374.597.593-68	EDINALVA MARIA GOMES	98.4	2018	376118/1	299.266.958-09	EDUARDO ZAMBALDI DA CRUZ	100.0	2018
918614/2	812.253.501-15	EDINALVA PEREIRA DE CARVALHO	100.0	2018	926866/1	819.614.721-04	EDVALDO JUNYOR CERQUEIRA DE OLIVEIRA	89.0	2018
1199838/1	663.396.931-72	EDINALVA PEREIRA DIAS DA SILVA	98.5	2018	68667/1	007.815.791-98	EDVAN BOMFIM DE SOUZA PEREIRA	81.8	2018
931321/2	823.768.321-87	EDINAN CARDOSO DO AMARAL	100.0	2018	1175815/1	177.996.272-04	EDVAN MARANHÃO EVANGELISTA	100.0	2018
539690/3	432.025.861-49	EDINE FERNANDES BANDEIRA	100.0	2018	995840/1	880.799.531-04	EDVANIA COELHO DA SILVA	100.0	2018
551240/1	440.318.071-04	EDINEIA ARRUDA MARTINS CARVALHO	97.9	2018	859920/2	770.471.681-68	EDVANIA DE SOUZA	100.0	2018
556042/1	449.177.913-91	EDINEUDES PEREIRA BARROS DAMASCENO PERPETUO	96.5	2018	65253/1	006.942.308-39	EDVIGENS AKEMI SHIGUEMATSU	99.8	2018
1144197/1	017.133.421-38	EDINILZANE LOPES PEREIRA	100.0	2018	804426/1	673.932.334-87	EDVIRGENS CARNEIRO LOPES LEMOS	87.9	2018
933676/2	825.479.121-04	EDIONE CARVALHO DA SILVA	100.0	2018	257154/2	190.362.051-15	EDWARD VILELA BORGES	98.7	2018
283025/4	216.928.401-00	EDITE LOURENCO DA SILVA	96.7	2018	518510/1	413.398.431-53	EFIGENIA ISABEL RODRIGUES DA SILVA	95.8	2018
492520/2	388.888.581-72	EDITH AIRES GOMES DOS SANTOS MAROCOLO	100.0	2018	1222732/1	869.103.451-34	EGRIMARIA CARDOSO DE ARAUJO	100.0	2018
461638/2	368.998.951-53	EDITH DA COSTA RODRIGUES	96.1	2018	1058053/2	948.618.971-49	EIDE CALDAS RIBEIRO	100.0	2018
551949/1	440.953.681-87	EDITH IONE ARAUJO PONTES	100.0	2018	1132660/1	010.876.501-60	EIDE MACHADO LIMA	93.4	2018
1180908/1	318.743.552-15	EDIVALDO ALVES FERREIRA	95.8	2018	1222635/1	868.745.781-20	EIDINAMAR RODRIGUES DE MENESES	97.9	2018
923191/2	816.113.741-20	EDIVALDO CARDOZO DA COSTA	93.0	2018	828431/1	713.896.521-49	EJOLIENE AIRES ROCHA ARAUJO	83.2	2018
780550/4	642.746.911-87	EDIVALDO PEREIRA DA SILVA AMORIM	96.8	2018	1045148/2	930.855.241-34	EKLESIA GILVANE DA COSTA	100.0	2018
1014650/1	896.981.771-91	EDIVALDO REIS BATISTA	98.6	2018	773144/2	633.439.911-04	ELADIA PEREIRA DE SOUSA	99.8	2018
459796/1	364.845.041-72	EDIVAN COELHO DE OLIVEIRA	100.0	2018	824024/3	712.310.051-49	ELAENE SULINO DOS SANTOS	99.2	2018
1010069/1	891.124.151-20	EDIVANDA MILHOMEM CARNEIRO CARVALHO	100.0	2018	991986/6	877.636.641-34	ELAICE NOLETO BARBOSA	99.2	2018
718364/2	597.298.482-20	EDIVANI CRISTINA VILHENA SANTOS	98.6	2018	1003461/1	886.929.811-68	ELAINA MORAES SANTOS	92.9	2018
11455772/1	375.238.991-53	EDLA PINHEIRO QUEIROZ SILVA	94.5	2018	1276050/1	003.662.531-07	ELAINE BARROS DE ALENCAR COSTA	100.0	2018
1131290/1	010.181.231-05	EDLANE FERREIRA DA SILVA FERRAZ	95.1	2018	846720/3	760.466.801-15	ELAINE CARDOSO PEREIRA	99.3	2018
1220349/1	855.370.393-20	EDLEIA COELHO DA SILVA	97.9	2018	780288/1	642.566.851-20	ELAINE CRISTINA DO CARMO	86.0	2018
878010/3	784.474.881-87	EDLENE MARINHO DA SILVA	99.3	2018	980307/1	865.988.991-68	ELAINE CRISTINA RODRIGUES FERREIRA	99.0	2018
917762/1	811.397.131-91	EDLEUSA COELHO DA SILVA	97.9	2018	42836/3	002.655.721-50	ELAINE DE ALMEIDA LUSTOSA	100.0	2018
809369/1	691.243.104-68	EDLEUZA FERREIRA DOS SANTOS	97.8	2018	362533/2	287.083.002-59	ELAINE FERREIRA FARIAS KATZWINKEL	100.0	2018
1085646/1	985.256.701-20	EDMAR VAZ DAMASCENA	98.6	2018	1018329/1	900.885.731-68	ELAINE PEREIRA CUNHA CARVALHO	99.9	2018
1023004/2	907.368.181-20	EDMARCIO FREIRE RODRIGUES	98.6	2018	11146621/1	033.472.009-50	ELAINE RUIZ BOTARO	98.6	2018
763280/1	625.786.341-49	EDMILDA DIAS FURTADO	93.7	2018	1143816/1	016.960.671-62	ELAINE THAIS DE OLIVEIRA	100.0	2018
681778/1	573.187.516-20	EDMILSON COSTA	100.0	2018	1030884/1	915.363.241-91	ELAINY NEILLA ALVES	97.9	2018
434167/1	345.302.823-68	EDMILSON RIBEIRO DOS SANTOS	100.0	2018	1215760/1	827.249.381-00	ELAN CRISTINA DIAS LOPES	100.0	2018
683891/4	575.140.461-00	EDMILSON RODRIGUES DOS SANTOS	96.5	2018	627668/2	517.221.601-44	ELANDIA ALTINA FREIRES	99.2	2018
888476/1	792.865.771-68	EDNA ARCANGELO GOMES	100.0	2018	1237004/1	950.795.801-00	ELANE CRISTINA FARIAS SILVA LUCENA	98.6	2018
11455411/1	625.425.243-00	EDNA CARLA COELHO LIMA	98.4	2018	859932/2	770.472.811-34	ELAYD FERREIRA DA SILVA	100.0	2018
905292/3	805.604.821-91	EDNA CASTRO DOS REIS	97.6	2018	674324/2	562.815.792-91	ELAYNE REGINA TRAVASSOS CANELAS	88.3	2018
698511/2	585.855.406-72	EDNA CLAUDIA MENDES BARBOSA	91.5	2018	136843/2	042.911.901-15	ELBA MACIEL DA SILVA COSTA	100.0	2018
1192477/1	566.377.481-53	EDNA COUTINHO TORRES	98.4	2018	828686/1	714.341.271-68	ELBEMISSE MACIEL COSTA SOARES	100.0	2018
1210521/1	793.528.631-00	EDNA CRUZ SOUSA SILVA	98.1	2018	1121260/1	005.205.329-61	ELBER OLIVEIRA BASTOS MATOS	97.7	2018
789462/1	645.268.793-04	EDNA DA ROCHA SILVA	93.7	2018	848223/3	761.338.181-15	ELCIANA BRITO SOARES	100.0	2018
1076353/3	973.621.071-53	EDNA DE CARVALHO DIAS	99.6	2018	243519/3	179.333.071-91	ELCIMAR GOMES COELHO	97.3	2018
1227963/1	897.318.591-87	EDNA DE SOUSA CATUCA DE SANTANA	99.7	2018	695455/4	577.684.981-00	ELCIONE BATISTA DA SILVA	94.6	2018
876383/2	783.191.101-49	EDNA DIAS DE ASSIS	94.6	2018	1288040/1	630.607.871-15	ELCYANE BECHARA SANTOS LACERDA	99.3	2018
210629/4	135.736.671-04	EDNA DIAS PEREIRA	80.4	2018	528745/6	424.042.234-53	ELDA IEMANJA BARROS	97.9	2018
457581/2	364.158.473-68	EDNA DOS SANTOS SANTANA	94.6	2018	633644/3	523.769.311-34	ELDA MARIA LOPES MIRANDA HAMU	98.5	2018
780057/3	642.507.841-34	EDNA GOMES PEREIRA	98.6	2018	775645/1	640.473.422-20	ELDER RAMOS DE MATOS	85.4	2018
463106/1	368.659.951-49	EDNA MARIA ALENCAR	92.7	2018	862876/6	772.623.871-20	ELDIMAR GOIS MACHADO	99.0	2018
243040/4	178.519.203-53	EDNA MARIA LEITE DE OLIVEIRA SOBRAL	93.3	2018	1215833/1	827.633.481-49	ELDIENE VOGADO DIAS	96.5	2018
129875/1	035.655.147-44	EDNA MARTA SILVA DOS SANTOS SATLHER	98.4	2018	635872/2	526.478.971-15	ELDITONIA MENDES DE SOUSA SILVA	83.2	2018
298340/6	232.229.211-72	EDNA MEIRELLES	98.6	2018	794457/1	650.096.900-63	ELEANDRO IANICK	99.2	2018
646663/1	530.974.911-04	EDNA OLIVEIRA LOTUFO MANZANO	100.0	2018	329372/2	261.211.071-20	ELEGINA BARRETO DE MENEZES	100.0	2018
215743/3	145.624.722-00	EDNA PEDROSA DOS SANTOS	98.3	2018	628570/2	518.034.101-91	ELEMI CECILIANA ALMEIDA PESSOA	100.0	2018
1236733/1	949.225.001-20	EDNA ROSA VIEIRA	98.6	2018	322006/3	253.476.948-07	ELEN ALVES DE SOUZA	92.0	2018
487380/2	387.725.151-04	EDNA SERPA BENICIO	97.6	2018	1200232/1	677.690.630-00	ELENA CECILIA DE OLIVEIRA LEICHTWEIS	99.6	2018
1201123/1	695.568.491-49	EDNA SILVA LIMA	100.0	2018	11131381/1	467.902.172-15	ELENI MOREIRA FERNANDES DOS SANTOS	100.0	2018
927731/1	820.345.591-34	EDNA TAVEIRA AIRES FERREIRA	96.8	2018	538027/4	431.539.761-04	ELENI RODRIGUES DA SILVA SOUZA	99.4	2018
559651/5	450.752.801-10	EDNALDA BARROS DE OLIVEIRA ARAUJO	99.7	2018	615435/1	499.051.396-72	ELENICE BATISTA DE LIMA COSTA	100.0	2018
478924/2	380.854.452-04	EDNALDO LEITE ALVES	100.0	2018	1182676/1	354.698.112-04	ELENILCE SILVA E SILVA	99.2	2018
294540/1	228.477.231-53	EDNALVA DE SOUZA ROCHA	100.0	2018	919175/2	812.566.203-00	ELENILDE DOS REMEDIOS NOGUEIRA GOMES NOLETO	94.9	2018
427849/2	340.791.304-49	EDNALVA FERREIRA DA SILVA	100.0	2018	857558/1	768.082.031-72	ELENILZA DA PAZ DIAS RODRIGUES ARAUJO	100.0	2018
1213032/1	812.258.491-87	EDNAN JOSE MILHOMEM MARACAÍPE	97.9	2018	1148133/1	019.771.961-95	ELENILZA DA SILVA COSTA	98.6	2018
1136607/1	012.927.601-41	EDNEY FARIAS DOS SANTOS	95.8	2018	1194631/1	597.077.801-00	ELENISE DA SILVA CARNEIRO	100.0	2018
623262/3	509.309.402-10	EDSON ERIVAN ULISSES DE ARAUJO	98.5	2018	942951/1	833.124.631-49	ELENITE MARTINS DA CUNHA SILVA	98.6	2018
1194216/1	590.599.901-53	EDSON FRANCISCO DA SILVA	87.2	2018	162106/1	074.375.967-25	ELENO SIDARTA PEREIRA DE SOUSA LIMA	92.8	2018
543886/3	435.571.393-87	EDSON FRANCISCO DOS SANTOS	92.3	2018	305409/2	236.252.871-53	ELEONORA AMARAL	97.1	2018
391740/2	310.583.451-68	EDSON JOSE DE CASTRO	99.9	2018	220209/1	151.608.402-06	ELGHISLAINE XAVIER DE ARAUJO	100.0	2018
104167/6	018.891.031-01	EDSON PAULO CHAVES	100.0	2018	979056/2	864.484.551-91	ELIACENA DOS REIS RODRIGUES	100.0	2018
454506/4	360.852.351-00	EDSON RODRIGUES DA SILVA	89.0	2018	735209/4	612.006.701-91	ELIADÉ SUDARIO DA FONSECA	100.0	2018
113594/2	023.552.924-93	EDSON ROSENO VIANA GOMES	100.0	2018	589618/2	479.110.341-68	ELIAMAR MIGUEL CANDIDO	100.0	2018
588638/3	477.332.686-72	EDUARDO ANTONIO FAUSTINO	98.2	2018	886730/2	791.337.701-15	ELIAN MENEZES CARVALHO	97.2	2018
288801/2	219.530.154-68	EDUARDO CARNEIRO NOBREGA	94.8	2018	1028570/1	913.373.801-72	ELIAN PEREIRA MARTINS SANTANA	98.2	2018

11137070/1	857.407.801-87	ELIANA AIRES DA SILVA	98.1	2018	455560/1	363.081.882-04	ELIONEIDE LIMA ARAUJO	99.3	2018
183080/1	099.033.678-64	ELIANA DE ALMEIDA REZENDE	89.3	2018	1139738/1	014.730.321-48	ELISA CAROLINE RIBEIRO	99.9	2018
979561/1	865.140.831-53	ELIANA DE AMORIM FERREIRA	100.0	2018	217739/1	147.838.351-87	ELISABETE ARAUJO PIMENTEL	99.3	2018
1203347/1	713.313.951-00	ELIANA FERREIRA SILVA	96.7	2018	841368/1	749.255.203-34	ELISABETE SIPAUBA CAVALCANTE	98.6	2018
848910/2	761.917.101-00	ELIANA HELENA DE OLIVEIRA CARVALHO	72.3	2018	702502/2	586.802.411-72	ELISALVA SARAIVA LIMA	100.0	2018
486106/1	387.143.451-53	ELIANA LOPES DE ARAUJO	99.2	2018	1051172/2	939.718.007-00	ELISANA LIGIA GARCIA BARBOZA	97.1	2018
781062/1	643.175.791-20	ELIANA NEVES MOURAO	99.1	2018	1134779/1	012.014.261-97	ELISANDRA SOUSA SILVA ROSARIO	97.2	2018
594201/3	485.057.221-91	ELIANA PEREIRA DA SILVA	93.0	2018	1057570/1	947.931.901-20	ELISANE BARROS DE SOUSA	97.2	2018
1097580/2	001.065.581-61	ELIANA SOARES COIMBRA	98.0	2018	965446/3	852.819.721-20	ELISANE MOREIRA BARROS	96.4	2018
701753/4	586.743.571-72	ELIANE ALVES CERQUEIRA	99.3	2018	1117726/1	003.201.711-16	ELISANGELA ALVES HORTÉGAL	98.9	2018
337022/1	267.027.382-34	ELIANE ALVES DE ALMEIDA	90.8	2018	11146672/1	874.364.181-49	ELISANGELA ANTUNES TEIXEIRA LIMA	100.0	2018
172112/2	090.177.427-80	ELIANE ALVES PATROCINIO	100.0	2018	974058/1	859.783.451-04	ELISANGELA BARBOSA CONCEICAO	100.0	2018
618813/1	504.348.704-63	ELIANE ARAUJO MORAES	98.2	2018	1026984/2	911.792.461-87	ELISANGELA CARDOSO DE SOUZA	99.6	2018
590360/1	479.779.221-34	ELIANE BATISTA MARCAL	99.7	2018	1234161/1	934.716.103-91	ELISANGELA CHAVES DE ALMEIDA LIMA	100.0	2018
578360/3	470.065.603-49	ELIANE BORGES DA SILVA DUARTE	98.2	2018	1139150/1	014.257.961-09	ELISANGELA COELHO RODRIGUES	99.3	2018
1140183/1	014.957.531-90	ELIANE CARVALHO DE ANDRADE	100.0	2018	1236741/1	949.232.991-34	ELISANGELA HARUMI MIAMAE GONDIM	97.9	2018
1178067/1	252.072.533-87	ELIANE CARVALHO SANTOS	100.0	2018	807038/2	688.677.001-20	ELISANGELA MARIA SOUSA	100.0	2018
1020013/2	903.298.306-78	ELIANE CRISTINA DOS SANTOS SOUZA	100.0	2018	66695/2	007.260.191-43	ELISANGELA MARTINS ALVES	100.0	2018
1070835/4	964.982.851-68	ELIANE DA SILVA SOUZA LYRA	99.3	2018	1055240/3	944.981.641-72	ELISANGELA NUNES MOTA DIAS	84.9	2018
1150383/1	021.696.761-98	ELIANE DE SOUSA ALVES	100.0	2018	11136839/1	855.839.441-53	ELISANGELA RIBEIRO DE SOUSA	99.9	2018
1226797/1	890.325.350-72	ELIANE GROSSMANN	99.1	2018	844205/4	758.790.183-34	ELISANGELA ROCHA ARAUJO	85.6	2018
376969/4	300.377.511-15	ELIANE LOPES DA SILVA	96.7	2018	1021192/2	904.903.397-00	ELISIANE FERRARI CARDOSO	99.9	2018
1172727/1	060.878.086-39	ELIANE MACHADO DOS SANTOS	97.4	2018	233307/4	166.204.701-06	ELISIARIA CIRQUEIRA BRITO	98.2	2018
1210122/1	790.295.073-49	ELIANE MARTINS DE SOUZA	99.8	2018	1130404/1	009.743.281-46	ELISNARIA SILVA ASSUNCAO	99.8	2018
1018906/1	901.612.201-00	ELIANE MOURA RIBEIRO	100.0	2018	978260/1	863.662.201-82	ELISNEIDE TEIXEIRA CHAVES	99.3	2018
11456655/1	764.463.522-04	ELIANE NAVEGANTE DE QUEIROZ	99.9	2018	11457627/2	917.316.151-91	ELISSANDRA PEREIRA CAVALCANTE	97.2	2018
1004590/1	887.723.141-68	ELIANE NOGUEIRA DA SILVA CRUZ	92.4	2018	983990/3	869.107.791-34	ELISVALDA RODRIGUES BONFIM RIBEIRO	97.6	2018
1041770/1	927.879.241-15	ELIANE PEREIRA DA SILVA	97.8	2018	1227351/1	893.735.451-91	ELISVANE ALVES DA SILVA DIONISIO	100.0	2018
952142/3	840.666.791-53	ELIANE PEREIRA GOMES	100.0	2018	1219111/1	860.131.451-04	ELIVALDO BEZERRA DA SILVA	98.6	2018
1201794/1	702.442.001-49	ELIANE RESPLANDE DE SOUSA	98.6	2018	1197932/1	640.701.073-04	ELIVAN ALVES BARROSO	93.0	2018
1223291/1	872.905.291-20	ELIANE RIBEIRO DE FRANCA	97.9	2018	713007/2	592.074.341-72	ELIVAN ALVES MOURA	99.2	2018
1132164/1	010.599.161-93	ELIANE RIBEIRO TEIXEIRA DA COSTA	100.0	2018	1012983/4	894.728.961-20	ELIVANILTO FERREIRA SALES	89.6	2018
196141/1	124.433.361-15	ELIANE SEVERINO DA SILVA	97.9	2018	1239392/1	963.371.171-15	ELIZA DIAS CAVALCANTE	94.5	2018
773818/1	633.912.791-68	ELIANE SILVA DE ALMEIDA	90.7	2018	933354/3	825.261.171-00	ELIZABETE ALVES BELISARIO	100.0	2018
972797/3	858.199.211-00	ELIANE SOARES DA SILVA DE ARAUJO	98.6	2018	345900/1	276.298.301-06	ELIZABETE ALVES DE JESUS VIEIRA	100.0	2018
1188895/1	485.429.541-49	ELIANIO MOURA PIRES	100.0	2018	206201/2	131.763.311-34	ELIZABETE ALVES GUIMARAES	89.1	2018
1052780/1	941.761.911-04	ELIANNE DE SOUSA ALVES	98.6	2018	354986/1	281.483.551-34	ELIZABETE ANDRADE LOPES DOS SANTOS	100.0	2018
1129333/1	009.172.641-77	ELIANY LOPES BARBOSA RODRIGUES	99.9	2018	59368/3	005.849.441-36	ELIZABETE GABRIEL DE BARROS	99.3	2018
440118/2	349.086.171-04	ELIANY LOPES DA CONCEICAO	100.0	2018	1183214/1	364.337.723-15	ELIZABETE SANTANA DA SILVA DIAS	100.0	2018
1211471/1	800.932.211-34	ELICER PEREIRA SILVA	97.3	2018	324477/2	255.882.142-34	ELIZABETE SILVA PEREIRA	91.6	2018
840730/1	745.933.660-20	ELIDA AGUIRRE DA ROSA	91.1	2018	425816/6	336.637.341-53	ELIZABETE SOARES DE MOURA COSTA	95.7	2018
294424/2	228.290.242-49	ELIEDE ALVES DE ALMEIDA	93.6	2018	268371/3	198.553.201-82	ELIZABETE TEIXEIRA BRAVO	98.2	2018
60528/3	006.059.621-03	ELIENAY BARBOSA	99.8	2018	532177/2	426.123.571-49	ELIZABETH ALMEIDA COELHO FEITOSA	95.7	2018
1046420/1	932.493.491-00	ELIENE BATISTA DE SOUSA SANTANA	100.0	2018	866237/1	774.976.781-91	ELIZABETH APARECIDA DA SILVA BARROS	100.0	2018
1242202/1	976.684.511-53	ELIENE BEZERRA GAMA MENEZES	98.6	2018	780069/1	642.507.921-53	ELIZABETH ARRUDA RAMOS	97.9	2018
992036/3	877.659.261-87	ELIENE DA SILVA BRITO MACEDO	97.7	2018	1216562/1	831.770.351-72	ELIZABETH BARBOSA E BRITO	100.0	2018
1189263/1	490.878.191-53	ELIENE DA SILVA SOUSA	99.1	2018	871373/4	778.500.171-53	ELIZABETH CARMEM MORAES SOARES	96.1	2018
750788/1	618.873.401-06	ELIENE DE JESUS FLORENTINO DOS SANTOS SOUSA	100.0	2018	349905/2	278.672.261-68	ELIZABETH DE SOUZA FERREIRA MONTEIRO	100.0	2018
639350/4	527.413.541-20	ELIENE DE JESUS SILVA	94.3	2018	320850/2	252.584.602-82	ELIZABETH DO NASCIMENTO	98.0	2018
411441/1	328.913.343-53	ELIENE DE SOUSA ROCHA	79.7	2018	163834/1	077.649.258-61	ELIZABETH GUALTER DE OLIVEIRA	99.1	2018
543667/2	435.510.681-00	ELIENE GOMES CARVALHO	80.6	2018	1120247/1	004.627.653-00	ELIZABETH NASCIMENTO LIMA	85.4	2018
1134922/1	012.087.841-02	ELIENE GOMES DOS SANTOS	100.0	2018	615769/2	499.240.441-34	ELIZABETH PEREIRA SARAIVA	100.0	2018
1029606/1	914.381.601-00	ELIENE MARIA DE SOUZA	100.0	2018	1225170/1	883.192.701-97	ELIZAEETH DA SILVA AMORIM	100.0	2018
1029608/2	914.381.601-00	ELIENE MARIA DE SOUZA	100.0	2018	800329/1	663.355.151-72	ELIZAMAR COSTA ARAUJO	98.6	2018
1211820/2	803.470.021-53	ELIENE MOURA CAVALCANTE	98.5	2018	1098314/2	777.742.991-49	ELIZANDRA DE CASTRO MARQUES VILAS BOAS	94.4	2018
612562/1	498.464.691-87	ELIENE RODRIGUES MOREIRA MELO	99.8	2018	747571/1	618.619.442-68	ELIZANGELA BATISTA ROSA	94.4	2018
825144/3	713.230.901-34	ELIENE RODRIGUES PEREIRA	97.7	2018	1230492/1	913.381.741-34	ELIZANGELA BEZERRA ROCHA SILVA	99.3	2018
1057561/1	947.931.151-87	ELIETE AMANCIO FERREIRA	99.3	2018	591698/1	482.908.153-87	ELIZANGELA BRAGA ANDRADE	98.3	2018
1287230/1	472.362.562-34	ELIETE BASTOS VIDAL BATISTA	98.8	2018	1233076/1	928.427.121-53	ELIZANGELA DE OLIVEIRA PEREIRA	99.5	2018
490237/2	388.686.361-15	ELIETE BATISTA DE LEMOS	88.9	2018	795772/2	657.865.802-53	ELIZANGELA DO SOCORRO ANDRADE DE FIGUEIREDO	93.7	2018
44006/2	002.863.191-95	ELIETE COSTA DE SOUZA	90.2	2018	795772/4	657.865.802-53	ELIZANGELA DO SOCORRO ANDRADE DE FIGUEIREDO	100.0	2018
136259/2	042.212.564-43	ELIETE KASSIA DE FRANCA	99.2	2018	1215701/1	827.129.051-72	ELIZANGELA GOMES MEDRADO	96.4	2018
774070/1	634.455.571-87	ELIETE MENDES REIS DE ASSIS	100.0	2018	964016/2	851.667.071-68	ELIZANGELA GREIK DA SILVA CAVALCANTE DE LISBOA	99.8	2018
419683/2	333.171.941-20	ELIETE PEREIRA DOS SANTOS	98.2	2018	924031/3	817.067.821-87	ELIZANGELA MIRANDA COSTA	93.9	2018
1141376/1	015.744.361-20	ELIETE REIS BATISTA	98.5	2018	763035/2	625.767.201-53	ELIZANGELA MOREIRA DOS SANTOS	99.6	2018
1072994/1	968.325.841-72	ELIETH DUARTE ARAUJO	88.0	2018	1215027/1	823.795.561-72	ELIZANGELA PINHEIRO BIAS	98.6	2018
316353/2	250.913.013-72	ELIEUSA DOS SANTOS SILVA	100.0	2018	1005456/1	888.383.741-04	ELIZANGELA RUFINO DOS SANTOS	100.0	2018
1215000/1	823.685.893-68	ELIEZER DE ALMEIDA FELIX	85.3	2018	1213288/1	813.725.901-53	ELIZANGELA TORRES DOS SANTOS LIMA	100.0	2018
1128779/1	008.810.051-00	ELIEZIO BEZERRA DOS SANTOS	98.5	2018	11136014/1	828.208.801-34	ELIZANGELA XAVIER DE OLIVEIRA	97.4	2018
608376/1	493.507.303-91	ELIJANE CLEMENTE DE OLIVEIRA	89.5	2018	1032488/3	917.321.581-34	ELIZETE FERNANDES DA SILVA	97.7	2018
1208462/1	772.644.011-20	ELIMAR ALVES DA SILVA DE MEDEIROS	98.6	2018	1255479/1	375.574.401-53	ELIZETE MARIA DE JESUS	96.4	2018
1232290/1	924.179.141-15	ELINA AGUIAR COSTA BORGES	100.0	2018	1212435/1	806.852.261-15	ELIZETH ALVES RODRIGUES	99.8	2018
1275984/1	003.356.181-89	ELINANIELA RAIMUNDA DA SILVA HORTÉGAL	100.0	2018	1072803/2	967.987.261-00	ELIZEU DA SILVA DOS SANTOS MORAIS	96.5	2018
1117289/1	002.934.451-41	ELINE DE SOUSA COSTA	92.6	2018	751227/1	618.896.521-72	ELIZIA MARIANA DOS SANTOS	98.2	2018
1230476/1	913.275.982-72	ELINE SOUSA ARAUJO	95.2	2018	1224050/1	877.678.481-91	ELIZIANA PEREIRA DOS SANTOS	99.2	2018
967893/1	854.322.291-53	ELINEUZA RIBEIRO DE ALMEIDA	99.9	2018	645993/2	530.471.681-72	ELIZIANO LOPES DA ROCHA	99.3	2018

496027/2	387.139.001-10	ELKE ADRIANA BONAMIGO SASSI	97.4	2018	131420/4	037.218.681-53	ENERILDA GARCEZ	96.7	2018
932726/2	824.725.721-15	ELKE SANDRA LIMA AGUIAR	100.0	2018	668452/1	566.655.271-49	ENERLEIDE DE FARIAS MACHADO	95.8	2018
971562/1	857.016.961-20	ELLEM LANUCE LIMA DE ARAUJO RODRIGUES	100.0	2018	257968/2	191.194.531-91	ENERY PEREIRA DOS SANTOS	86.6	2018
11131098/1	626.043.411-15	ELLEN JOSEFA SEVERO DOS SANTOS	100.0	2018	612173/3	498.421.961-00	ENESIA OLIVEIRA DA SILVA SANTOS	99.7	2018
11134100/1	841.713.753-04	ELLEN LOPES TELES	85.6	2018	611065/1	497.945.401-10	ENI APARECIDA DE FARIA	82.8	2018
499939/2	392.888.973-72	ELLEN PATRICIA BRASIL MUNIZ	99.3	2018	1052322/1	941.124.281-20	ENIA BATISTA BARROS	98.2	2018
995074/1	880.362.271-34	ELLIDA TATIANA DANTAS DO NASCIMENTO	97.2	2018	569528/4	458.103.204-06	ENILDA AMORIM CALADO	99.3	2018
562310/4	441.398.884-15	ELLYS SYMONE GOMES DE ARRUDA	96.4	2018	1109162/3	823.801.711-49	ENILDA APARECIDA LACERDA	99.0	2018
876474/1	783.241.651-34	ELMA CARLA BERNARDES RIBEIRO	100.0	2018	708954/4	590.445.351-53	ENILTON SILVA GOMES	99.9	2018
1245546/1	991.513.591-20	ELMARA SOARES RODRIGUES DE BASTOS	88.8	2018	914153/1	808.934.067-91	ENILZA BOMFIM DE SOUSA ARAUJO	100.0	2018
640715/2	527.557.621-87	ELMICIA LIMA PARENTE FERNANDES	99.3	2018	707962/2	589.894.636-53	ENIO DOS SANTOS ALVES	77.4	2018
11138475/1	009.434.571-65	ELMY THESSIA ALMEIDA CORREIA	98.6	2018	1038206/2	924.209.401-30	ENIS ALVES FERREIRA	99.3	2018
1121456/1	005.294.791-25	ELOIDES DE CARVALHO ANDRADE	95.3	2018	1128124/1	008.372.903-84	ENNIO SANTOS BARROS	83.5	2018
1144049/1	017.084.021-28	ELOILDES PEREIRA DE SOUSA	100.0	2018	573283/3	466.709.121-53	ENOCK PINHEIRO DE SOUZA	96.5	2018
11146753/1	716.865.171-49	ELOISIO DANTAS CANDIDO	94.4	2018	856827/2	767.717.841-34	ERASMO GLEVES NOLETO DE OLIVEIRA	98.1	2018
443960/2	353.857.906-72	ELOIZA HELENA ABRAO MARTINS DE OLIVEIRA	99.2	2018	408120/8	327.809.402-63	ERASMO PEREIRA ALVINO	100.0	2018
1190822/1	527.546.421-53	ELSIVAN ALVES DE SOUSA CARVALHO DA SILVA	100.0	2018	1026593/2	911.266.221-68	ERCILENE BRITO AGUIAR	100.0	2018
790853/3	646.087.512-04	ELSON LOPES BARBOSA	98.9	2018	689765/2	576.746.391-34	ERENILDE BARBOSA DA SILVA COSTA	84.5	2018
376611/3	299.984.922-20	ELSON VALADARES DE CASTRO	100.0	2018	1190970/1	531.872.103-68	ERGIDIO LACERDA JUNIOR	97.3	2018
846652/2	760.455.281-15	ELTON BRITO DE SOUSA	98.4	2018	1210750/1	796.074.461-00	ERGINA RIBEIRO DIAS CARVALHO	100.0	2018
893277/2	797.221.301-10	ELTON STECCA SANTANA	100.0	2018	1290428/1	862.635.521-15	ERICA ALESSANDRA DA CRUZ SOUSA	100.0	2018
1239309/1	963.215.712-53	ELUIDE CRISTINA DOS SANTOS COSTA LIMA	98.3	2018	926910/3	819.641.106-53	ERICA AMELIO VIEIRA CAIXETA	99.3	2018
1220268/1	854.907.921-91	ELUZINEIDE DE ARAUJO NEVES	93.5	2018	58510/1	005.726.601-89	ERICA CARLA MORILLAS	98.5	2018
417819/1	332.606.721-68	ELVANIA TEIXEIRA BRAVO DE SOUZA	98.6	2018	899930/2	801.851.421-68	ERICA CRISTINA TEREZAN SILVA ALVES	100.0	2018
772530/2	631.250.805-68	ELVECIO DIAS PRAZERES	98.7	2018	11243139/2	025.218.951-56	ERICA DA SILVA ASSUNCAO RODRIGUES DOS SANTOS	100.0	2018
411647/2	329.087.682-91	ELVES NEY TORRES SOARES	87.4	2018	839726/4	740.309.736-04	ERICA DE SOUZA TEIXEIRA	100.0	2018
1218336/1	844.010.521-53	ELVIA FREIRE SOUSA	99.5	2018	1125427/1	006.821.321-28	ERICA MATOS PEREIRA GARIBALDI	100.0	2018
547960/1	438.543.891-91	ELVIDIO ALVES PEREIRA	96.1	2018	1255061/1	043.035.354-51	ERICA SOUTO MAIOR FONSECA	99.3	2018
168560/1	085.925.601-44	ELVIO MACHADO DA ROCHA	97.4	2018	1062190/2	953.638.401-97	ERICA VANESSA CANDIDA MARQUES LANDIN	99.8	2018
1016733/6	899.004.807-91	ELVIRA MARCIA FERNANDO PEREIRA	100.0	2018	960801/2	849.455.081-00	ERICA WEBER VIEIRA	96.5	2018
792564/3	648.557.751-34	ELVIS PRESLEY VILAS BOAS	100.0	2018	832999/1	723.749.422-87	ERICKA CRISTINA LIMA DA SILVA	100.0	2018
1062174/3	953.626.221-53	ELY ALVES DE CARVALHO	100.0	2018	1244884/1	988.642.381-15	ERIDAN DE SOUSA PIRES SILVA	99.3	2018
1202545/1	709.000.941-68	ELY MIRANDA MOREIRA FILHO	97.2	2018	1219340/1	851.058.211-49	ERIELMA MENDES DA SILVA	96.5	2018
763400/1	625.893.183-91	ELYDA COSTA DE SOUSA	98.5	2018	1135244/1	012.312.131-08	ERIKA CURSINO DA SILVA	98.2	2018
817524/2	702.916.401-68	ELYNE REGIANE DOS SANTOS GOMES	100.0	2018	948412/4	837.862.281-91	ERIKA DE OLIVEIRA MORAES REGO	99.3	2018
1117793/1	003.221.571-10	ELYSNANDYA MOREIRA ALBUQUERQUE	99.2	2018	674403/1	563.222.753-72	ERIKA DE SOUSA FERREIRA	100.0	2018
939666/1	830.048.311-04	ELZA ANGELICA E SOUSA COUTINHO	98.0	2018	958387/1	846.850.697-49	ERIKA GONCALVES AFONSO MAUES	97.9	2018
1186213/1	431.523.761-20	ELZA DA SILVA SANTOS	80.7	2018	11239930/3	820.608.601-30	ERILENE DOS SANTOS RIBEIRO	100.0	2018
529397/3	424.894.313-15	ELZA DE AMORIM GOMES	100.0	2018	871403/1	778.522.061-15	ERILENE PINHEIRO DE SOUZA	98.6	2018
459474/5	364.777.531-20	ELZA LUSTOSA DIAS	96.5	2018	1224743/1	881.297.991-20	ERIMAR SANTOS SILVA	100.0	2018
625829/2	515.491.661-15	ELZA MARIA DE JESUS SA	99.3	2018	1203496/1	713.416.761-53	ERISLEIDE SOUSA FEITOSA	85.6	2018
625829/3	515.491.661-15	ELZA MARIA DE JESUS SA	99.3	2018	1183729/1	373.409.642-15	ERIVELTON CASTRO DE SOUZA	99.9	2018
352217/4	279.065.401-82	ELZA MARIA LOPES	96.4	2018	11136189/1	879.850.041-49	ERIVELTON PEREIRA NASCIMENTO	100.0	2018
1222910/1	870.936.341-68	ELZA MATEUS DA SILVA ARAUJO	100.0	2018	479527/2	381.950.891-00	ERLAENE TEDESCO CANEDO SILVESTRE EMILIO	99.8	2018
1237535/1	953.628.191-00	ELZIENI FRANCISCO DE OLIVEIRA SILVA	86.4	2018	343423/1	273.766.051-34	ERLANA MARIA TEREZINHA	98.2	2018
33252/1	000.522.381-48	ELZILENE ARAUJO FIALHO	100.0	2018	1241559/1	974.022.901-82	ERLANES RIBEIRO BORGES	86.0	2018
445815/2	354.516.291-53	ELZILENE LARANJEIRAS SANTIAGO	97.9	2018	281697/3	216.374.233-49	ERMANO SILVEIRA BARBOSA	99.3	2018
11133244/1	372.351.092-20	ELZILENE RODRIGUES DE ANDRADE	95.1	2018	233812/4	166.666.742-00	ERMELINDA SANTANA MATOS	100.0	2018
677714/1	566.292.221-72	ELZINETE DA SILVA SOUSA	98.6	2018	233812/5	166.666.742-00	ERMELINDA SANTANA MATOS	99.9	2018
1289780/1	824.729.711-68	ELZIRENE ALVES DE SOUZA CARNEIRO	99.7	2018	706829/2	589.257.831-34	ERMITA SANTOS SANTANA	96.5	2018
350865/2	278.809.741-72	ELZITA DA SILVA TAVARES	100.0	2018	438732/1	348.266.101-49	ERMITINA TELES DE DEUS SCHMITT	96.0	2018
925540/1	818.253.901-34	ELZIVAM GOMES DA SILVA	100.0	2018	1081381/2	979.658.121-34	ERNADES RIBEIRO BORGES	100.0	2018
925540/2	818.253.901-34	ELZIVAM GOMES DA SILVA	99.9	2018	633863/2	524.441.043-15	ERONILTON MELO FONTENELE	100.0	2018
757345/1	623.785.201-82	ELZUIRA VIEIRA DA SILVA SOUSA	100.0	2018	593191/1	484.883.051-68	EROTIDES ARAUJO COSTA BRAGANCA	100.0	2018
942999/1	833.140.241-34	EMANOEL JORGE SANTOS VELLOZO	99.8	2018	1132121/1	010.574.951-66	ESDRA PATRIC MARTINS SANTOS	95.8	2018
1244574/1	987.378.131-53	EMANUELLA PARENTE AGUIAR DA SILVA	98.0	2018	11138599/1	013.505.191-62	ESLAINE BISPO DOS SANTOS	95.3	2018
1131281/1	010.181.071-77	EMANUELLE MATOS DO NASCIMENTO	100.0	2018	680555/3	569.454.264-91	ESTACIO TAVARES FILHO	100.0	2018
242230/2	177.207.374-15	EMERSON JOSE FERREIRA LIMA	96.5	2018	996479/3	881.298.531-91	ESTELA JESUS SOUSA SANTOS	97.9	2018
678410/2	566.494.104-97	EMERSON PINHEIRO DE LIMA	91.6	2018	918092/2	811.793.911-87	ESTELA RODRIGUES DA COSTA OLIVEIRA	100.0	2018
551780/1	440.748.242-72	EMERSON RODRIGO GONZALEZ NETO	100.0	2018	541634/3	433.858.341-04	ESTELAMARES PEREIRA CAMPOS	86.6	2018
537849/1	431.521.471-04	EMIDIA HONORIO ROCHA	99.1	2018	1115820/1	002.021.481-22	ESTELITA PEREIRA DE BRITO MATOS	99.3	2018
628624/1	518.072.892-49	EMILENNE DANIELLE PACHECO DE SOUSA	97.1	2018	405064/1	323.737.751-15	ESTENIA MOREIRA ALVES MENDES	82.8	2018
622846/2	508.397.131-34	EMILIA CARVALHO MACIEL TELES	100.0	2018	1226428/1	888.413.911-20	ESTER MIRANDA DE SOUZA CARVALHO	100.0	2018
323450/1	254.321.248-58	EMILIA KAORI NAKAMURA ITO	100.0	2018	290200/3	221.550.312-20	ESTEVANE RIOS LIMA	97.0	2018
1023535/1	908.047.673-00	EMILIA MARIA RODRIGUES MIRANDA DAMASCENO REIS	98.3	2018	194855/2	123.266.231-34	ETH CARVALHO DOS SANTOS	97.2	2018
823664/3	711.877.901-68	EMILIA MARTINEZ TORVISCO	99.9	2018	886741/1	791.346.531-04	ETHYANE RODRIGUES DE SOUZA	98.6	2018
465814/3	370.795.221-53	EMILIA SANTOS SOUSA	99.3	2018	343149/1	273.200.098-11	ETYENNE MIRANDA PEREIRA	99.2	2018
1235354/1	941.910.931-34	EMILIANA RIBEIRO BASTOS LIMA	91.4	2018	793179/1	648.946.141-20	EUCIRENE GONCALVES TORRES	89.8	2018
280000/1	214.747.531-91	EMIVAL NEVES FERREIRA	84.3	2018	11136685/1	853.923.081-04	EUCLIDES BONAMIGO JUNIOR	100.0	2018
174110/3	092.697.701-68	EMIVAL NUNES DA FONSECA	100.0	2018	480700/3	382.397.791-15	EUDE FERREIRA LEITE PARTATA	93.0	2018
716665/1	596.825.901-91	EMIVALDO ALVES DA CONCEICAO	100.0	2018	547090/3	437.758.701-30	EUDES PEREIRA DA ROCHA	100.0	2018
1228234/1	898.856.351-49	EMMANOELA ARAUJO LIMA LEMOS	99.3	2018	284418/2	217.748.891-53	EUDETE ALVES DO NASCIMENTO	97.2	2018
880684/1	786.740.001-00	EMMANUEL DA SILVA BRONZE	85.6	2018	11141786/1	001.866.393-17	EUDILENE DA COSTA SILVA FERREIRA	100.0	2018
728825/1	602.597.011-49	EMMANUEL DIAS MIGUEL VIANA	100.0	2018	1237551/1	953.648.461-72	EUDILENE SANTOS CAVALCANTE	100.0	2018
1197622/1	631.045.984-87	ENAUARA OLIVEIRA FERREIRA DA SILVA	98.6	2018	1122142/1	005.578.811-45	EUGISLAINE AMORIM PEREIRA DE OLIVEIRA	100.0	2018
1244990/1	989.247.101-68	ENEIAS ALMEIDA OLIVEIRA	99.9	2018	993867/1	879.405.401-06	EUKERLENE PEREIRA DA SILVA	100.0	2018

656218/1	539.423.291-15	EULER RODRIGUES CHRISOSTOMO	100.0	2018	128792/1	034.171.676-63	FABIANA CARDOSO JARDIM	99.1	2018
761178/1	625.019.091-00	EUNALVA BATISTA DE ARAUJO	94.4	2018	974253/1	859.971.883-53	FABIANA CHAVES CONCEICAO	95.7	2018
1013769/2	895.503.661-20	EUNICE CORDEIRO BELTRAO	99.7	2018	818218/2	703.996.031-15	FABIANA DA SILVA ALVES	100.0	2018
627917/1	517.335.361-91	EUNICE FERREIRA GUEDES	97.2	2018	1144243/1	017.146.071-51	FABIANA DARONCH	100.0	2018
974071/1	859.817.291-04	EUNICE GOMES DE SA	99.4	2018	959446/2	847.990.721-53	FABIANA DE AZEVEDO NUNES	98.0	2018
666637/1	552.690.361-34	EUNICE PEREIRA BATISTA	72.5	2018	1206648/1	744.392.433-04	FABIANA DE MELO SILVA TEODORO	99.8	2018
926362/1	819.084.901-87	EUNICE PEREIRA DIAS BAHIA	99.3	2018	929855/2	822.443.916-04	FABIANA DE MORAIS PINTO	98.9	2018
760587/1	624.872.051-72	EUNICE RODRIGUES PINTO	99.3	2018	137616/2	043.605.057-95	FABIANA ELIZA DE ANDRADE BECALLI	99.2	2018
1289519/1	803.499.941-53	EUNICE TEIXEIRA DE MACEDO	99.9	2018	1245627/1	991.831.021-91	FABIANA FERNANDES DE OLIVEIRA	93.0	2018
841113/2	747.837.348-87	EURICO GABRIEL BALDINI JUNIOR	97.6	2018	1060210/1	951.291.621-53	FABIANA LIMA DE SOUSA TRINDADE	100.0	2018
871439/3	778.535.121-04	EURIDES GONCALVES DA SILVA	99.2	2018	1037471/1	922.978.203-30	FABIANA LIMA VIEIRA DA CUNHA	90.2	2018
1174169/1	092.229.101-25	EURIDINEI CAMILO DE OLIVEIRA	100.0	2018	168212/3	085.061.697-20	FABIANA RIBEIRO QUEIROZ DE OLIVEIRA FAGUNDES	82.8	2018
932751/4	824.739.941-53	EURIDINEI CAMILO DE OLIVEIRA JUNIOR	100.0	2018	11135000/1	985.332.581-00	FABIANA SCHREDER CORDEIRO	98.5	2018
403560/2	323.336.841-00	EURIONE VILARINHO RIBEIRO SILVA	99.1	2018	1015095/1	897.379.031-53	FABIANA SILVA MENESES	97.7	2018
992115/1	877.711.791-34	EURIPEDES ALVES DA CONCEICAO	86.0	2018	1089498/1	989.965.331-49	FABIANA SILVA RODRIGUES	99.7	2018
1234595/1	937.269.538-68	EURIPEDES BARBOSA RIBEIRO	95.1	2018	1151282/1	022.260.611-85	FABIANO DOS REIS COELHO	96.1	2018
503920/1	397.218.761-00	EURIPEDES IRIAS DOS SANTOS	86.7	2018	1050990/1	939.508.021-34	FABIANO LUIZ IRGANG	100.0	2018
745811/1	617.810.291-72	EURIVAN PEREIRA DA SILVA	98.4	2018	392380/5	310.918.811-20	FABIO ANTONIO ROCHA COELHO	99.9	2018
847152/1	760.636.401-00	EUVALDO PEREIRA DE SOUSA	98.0	2018	1042629/4	928.449.951-87	FABIO ARAUJO LUZ	100.0	2018
779584/1	642.450.391-91	EUZA VIEIRA MOREIRA SILVA	93.7	2018	74679/5	009.677.841-58	FABIO CIRQUEIRA CRUZ	97.4	2018
420946/1	333.988.363-72	EUZAMAR ALMEIDA GUIMARAES	97.5	2018	1173464/1	075.510.427-76	FABIO D AYALA VALVA	100.0	2018
259564/5	192.152.151-15	EUZANIRA NOLETO DA CRUZ	98.2	2018	1063383/2	954.855.460-72	FABIO DAL MOLIN	86.6	2018
56707/1	005.515.081-08	EUZIANE LIMA DOS SANTOS	100.0	2018	1130307/1	009.703.061-99	FABIO DE MELO LIMA	100.0	2018
883843/1	789.199.751-91	EVA ALVES DE BRITO ALMEIDA	100.0	2018	664150/2	548.554.701-04	FABIO DE RESENDE FERREIRA	98.9	2018
623432/1	509.542.531-91	EVA ALVES DE DEUS	99.2	2018	1041827/6	927.904.101-00	FABIO DE SOUSA TAVARES	100.0	2018
117979/1	290.409.061-49	EVA ALVES PINTO FERNANDES	100.0	2018	790944/3	646.324.821-53	FABIO EL AFIOUNI LOPES	96.9	2018
456140/4	363.524.701-49	EVA APARECIDA DE MELO LINHARES	99.7	2018	220490/2	152.144.558-36	FABIO LUIZ SOARES	94.6	2018
631179/1	520.687.811-15	EVA ARAUJO DA SILVA PORTO	98.8	2018	726932/3	601.507.931-20	FABIO PEREIRA LIMA	97.2	2018
956883/4	845.458.281-91	EVA BARBOSA DE ANDRADE	95.1	2018	969129/2	855.149.269-15	FABIO ROBERTO RUIZ DE MORAES	100.0	2018
1235575/1	943.067.611-34	EVA BATISTA DA SILVA PARENTE	100.0	2018	719940/2	598.420.831-87	FABIO SOUSA BARROS	99.7	2018
260475/1	193.483.121-20	EVA CATARINA DE SOUZA	98.0	2018	645932/1	530.279.651-15	FABIOLA COELHO BENITES	99.7	2018
1185144/1	401.969.923-20	EVA DA SILVA PEREIRA	83.4	2018	803100/2	665.525.166-49	FABIOLA DE ALVIM COSTA LEMOS	98.5	2018
1122410/1	005.643.241-08	EVA DE ARAUJO NASCIMENTO	99.4	2018	1141805/1	015.940.191-77	FABIOLA DE MACEDO BANDEIRA	93.8	2018
1194062/1	589.266.071-00	EVA FERREIRA DA CRUZ COELHO	97.0	2018	1229087/1	904.645.751-68	FABIOLA MORAES CARVALHO	97.6	2018
477798/3	380.462.881-87	EVA GONCALVES REGO	100.0	2018	11157097/1	833.764.531-87	FABIOLA RODRIGUES DE MORAIS MARTINS	98.4	2018
878045/3	784.503.221-20	EVA JANNY FERNANDES SARAINA SILVA	97.2	2018	1010913/3	892.129.401-53	FABRICIA BANDEIRA MORAIS BERNARDES	98.3	2018
1222163/1	866.551.591-72	EVA MARCIA BEZERRA DA SILVA	100.0	2018	817895/2	703.706.211-15	FABRICIA BRANDAO PIRES	99.9	2018
333697/1	264.422.721-68	EVA MENDES DE ARAUJO SOARES	99.7	2018	143963/2	060.916.096-44	FABRICIA DO CARMO SIMAO	95.6	2018
679334/4	566.879.661-20	EVA PEREIRA DE FREITAS	100.0	2018	1028618/3	913.400.981-72	FABRICIA NERIS DE SOUSA	96.5	2018
485692/2	387.105.101-25	EVA PEREIRA DOS SANTOS	98.3	2018	11138220/1	004.075.521-54	FABRICIA ROSA NETO SANTOS	86.0	2018
660234/2	546.811.461-53	EVA RIBEIRO DE SOUSA	99.3	2018	1083236/4	982.414.866-34	FABRICIO VIEIRA RIBEIRO	97.7	2018
1210696/1	795.221.221-49	EVA SANTANA DA SILVA PEREIRA	100.0	2018	102626/3	018.216.961-82	FABRINA DE PAULA ALVES RODRIGUES	100.0	2018
1116177/1	002.255.391-60	EVA SOLANGE GONCALVES RODRIGUES	100.0	2018	513584/2	406.828.543-87	FARILDES GOMES LIMA CUTRIM	95.4	2018
87315/3	012.910.241-58	EVA SOUSA LIMA	97.5	2018	152149/4	060.294.958-01	FATIMA ALVES TEIXEIRA	100.0	2018
1136399/1	012.818.171-04	EVA VIEIRA FERREIRA	100.0	2018	899590/1	801.612.271-04	FATIMA CANDIDA DE ANDRADE REGO	97.2	2018
241330/2	175.344.702-00	EUVALDO LUIS BARDI	99.4	2018	823860/1	712.039.901-20	FATIMA NUNES DE SOUZA	99.3	2018
908359/2	806.641.137-53	EVANDRA MARTA DA SILVA DENADAI	94.4	2018	190904/1	117.160.588-99	FAUSTO FELIX DA SILVA JUNIOR	93.8	2018
1199676/1	663.185.301-00	EVANDRO ALVES DE ALMEIDA JUNIOR	98.6	2018	799730/2	663.325.241-20	FAYLENE REYLA DAS DORES PEREIRA DOS SANTOS	98.2	2018
795061/4	653.751.140-20	EVANDRO OLIVEIRA DE SOUZA ALVES	94.9	2018	1221795/1	863.694.311-68	FELIPE BARBOSA COELHO	100.0	2018
703191/5	586.892.901-25	EVANDRO PEREIRA DA SILVA CARNEIRO	98.8	2018	1057804/2	948.229.721-00	FELIPH CASSIO SOBRINHO BRITO	100.0	2018
368821/2	292.000.162-00	EVANEIDE DA SILVA BATISTA MARANHAO	99.3	2018	250081/2	186.832.581-49	FELIX ALVES CORREIA	95.1	2018
1247360/1	999.169.321-15	EVANEIDE DA SILVA LIMA ARRAIS	100.0	2018	581735/1	472.276.481-68	FELIX DE NAZARE DA SILVA CARVALHO	98.3	2018
1208195/1	770.792.991-87	EVANGA TEREZINHA DE JESUS LEAL PEREIRA	98.6	2018	37907/5	001.582.731-33	FERNANDA BARBOSA DE ALENCAR	94.4	2018
1120638/1	004.884.641-45	EVANGELA RODRIGUES DOS SANTOS	100.0	2018	873291/2	780.188.201-63	FERNANDA CARLA BEZERRA DE MOURA COELHO DE QUEIROZ	97.9	2018
11144114/1	727.685.501-59	EVANIA DA SILVEIRA GONCALVES	100.0	2018	1118684/1	003.807.623-31	FERNANDA CARREIRO CARVALHO	93.1	2018
962305/1	850.713.661-34	EVANILDA VIEIRA DE QUEIROZ	96.5	2018	1072595/5	967.569.851-91	FERNANDA DE ALENCAR BARBOSA NEGRY	86.0	2018
1237560/1	953.658.851-04	EVANILDE GOMES DA SILVA FERNANDES	100.0	2018	11154969/1	698.630.831-00	FERNANDA ELOI PEREIRA	98.6	2018
160754/1	071.615.492-72	EVANIR DOS SANTOS MORAIS	99.7	2018	325019/2	256.413.008-96	FERNANDA EMILIA SALVADOR FELTRIM	99.0	2018
899966/1	801.858.001-49	EVELIN MARIA FERREIRA	99.3	2018	123952/2	029.656.299-80	FERNANDA FRESNEDA VILLIBOR	89.2	2018
996042/1	880.930.424-15	EVELINE LEO AVILA PESSOA	98.4	2018	36514/6	001.239.266-96	FERNANDA LOMMEZ FERREIRA DE LORENZO	82.7	2018
502264/2	394.917.733-72	EVERALDO FERREIRA LIMA	99.6	2018	503876/3	397.157.601-04	FERNANDA MAYA BARBOSA DOURADO	99.3	2018
121608/3	027.781.536-32	EVERALDO ROSA	98.6	2018	1291165/3	915.438.351-04	FERNANDA PEREIRA SANTOS	78.3	2018
784324/2	644.222.241-15	EVERSON LUIZ AZEVEDO CARLOS	100.0	2018	11239794/3	976.803.541-20	FERNANDA PREVEDELLO PEGORARO	99.2	2018
72646/1	009.089.461-80	EVERTON JOAQUIM COSTA RIBEIRO	96.1	2018	1142267/1	016.246.931-48	FERNANDA REIS FERNANDES	99.0	2018
1229508/1	907.390.351-34	EVERTON XAVIER DE SOUZA	99.1	2018	1030779/2	915.272.365-87	FERNANDA SANTOS PITTA GOMES	100.0	2018
995888/4	880.829.971-68	EVESSON FARIAS DE OLIVEIRA	95.8	2018	371418/2	292.983.288-69	FERNANDA SILVANA DE SOUZA SACURAHY	100.0	2018
492106/4	388.869.361-68	EVILOENA GONCALVES REGO	99.3	2018	1124501/1	006.411.281-00	FERNANDES RIBEIRO DA SILVA	100.0	2018
128366/1	033.514.136-61	EVORA COELHO DE MELO	95.0	2018	40402/1	002.123.641-03	FERNANDO ALVES RIBEIRO	94.2	2018
113521/2	023.527.029-68	EWALDO BORGES DE REZENDE	99.9	2018	1047183/3	933.582.021-00	FERNANDO AMORIM BALESTRA	98.6	2018
791262/1	647.513.682-49	EZIANE DE FATIMA PARAENSE DA COSTA	100.0	2018	11455780/1	920.381.741-72	FERNANDO BEZERRA DA MOTA	99.1	2018
57827/1	005.660.871-38	FABIA ANDRADE GUIMARAES	100.0	2018	987478/1	872.584.041-04	FERNANDO BORGES ARAUJO	86.0	2018
683106/4	574.865.811-91	FABIA CRISTINE PERES ASSUNCAO	97.2	2018	105354/4	019.464.051-59	FERNANDO DA SILVEIRA ANGELO	87.5	2018
925140/4	817.955.211-04	FABIA LUCIANA GOMES DE LUCENA NOVAES	99.1	2018	339845/2	269.630.538-20	FERNANDO DE OLIVEIRA BORGES	99.3	2018
1217119/1	835.965.181-72	FABIA SOARES DE SOUSA FEITOSA	96.1	2018	1216899/1	834.174.191-15	FERNANDO DE SOUZA VAZ	85.4	2018
83784/2	012.038.616-05	FABIANA CANDIDA DE QUEIROZ SANTOS ANJOS	99.6	2018	1226444/1	888.465.981-72	FERNANDO DIAS DE MESQUITA	98.5	2018
38638/1	001.760.071-56	FABIANA CANTUARIA DE ALENCAR	100.0	2018	11128798/1	794.089.311-49	FERNANDO DIAS MEDEIROS	88.4	2018

30639/7	000.013.361-26	FERNANDO FELIPE MARTINS	100.0	2018	1228560/1	901.088.171-72	FRANCISCA DAS CHAGAS DE SOUSA REZENDE	96.8	2018
1123602/1	006.080.996-51	FERNANDO HENRIQUE DE OLIVEIRA	95.8	2018	663247/1	547.107.901-91	FRANCISCA DAS CHAGAS LIMA PIRES	94.5	2018
1067885/2	961.395.011-72	FERNANDO IGOR SOARES FERREIRA	100.0	2018	627050/2	515.697.791-04	FRANCISCA DAS CHAGAS SOARES DE SOUSA	99.3	2018
926933/2	819.655.321-87	FERNANDO PAULO GARCIA DE CARVALHO	99.3	2018	1229095/1	904.657.091-68	FRANCISCA DE ASSIS LIMA DA SILVA SOUSA	99.6	2018
1183524/1	370.191.201-72	FERNANDO SILVA MILHOMEM	100.0	2018	263452/1	195.600.101-82	FRANCISCA DELMA QUEZADO CARVALHO	99.9	2018
1245171/1	990.004.311-15	FERNANDO SOUSA PEREIRA	96.9	2018	1004646/1	887.744.571-87	FRANCISCA DO CARMO ROCHA SANTOS	96.4	2018
590980/2	480.400.539-00	FERNANDO YASUYUKI MIYAMOTO	99.8	2018	1066897/1	960.166.471-87	FRANCISCA EDILENE ALVES DO NASCIMENTO	97.5	2018
1152483/1	022.960.791-80	FILIPE DOS SANTOS PEREIRA	98.3	2018	283591/5	217.292.391-53	FRANCISCA ENIDES DE SOUSA	95.6	2018
804335/4	672.800.990-68	FLAVIA ALVES ZAFANELLI DEVES	99.9	2018	1145657/1	017.835.633-62	FRANCISCA EVANES PEREIRA DE SOUSA	84.5	2018
1208489/1	772.759.771-68	FLAVIA AZEVEDO DE ALMEIDA	96.4	2018	773119/4	633.434.441-20	FRANCISCA FRANCINETE BISPO AGUIAR	91.0	2018
806174/4	686.838.399-15	FLAVIA CARREIRA SAKAGUTHI FIGUEIREDO	99.3	2018	334549/1	264.806.541-53	FRANCISCA GOMES DOS SANTOS MIRANDA	97.9	2018
1231030/1	916.375.893-87	FLAVIA CRISTINA BORBA FREITAS	95.8	2018	1174622/1	123.520.472-34	FRANCISCA LUZINETE DA SILVA SANTOS	98.2	2018
1240960/1	971.325.351-53	FLAVIA DAYANE DE SOUZA RIBEIRO MOREIRA	96.8	2018	1200526/1	688.905.913-15	FRANCISCA MARIA COELHO SOARES LUSTOSA	95.1	2018
960941/1	849.624.376-15	FLAVIA DENISE DIAS QUEIROZ VIEIRA	100.0	2018	887861/1	792.339.881-04	FRANCISCA MARIA DE LEMOS	99.1	2018
990910/1	876.582.831-34	FLAVIA FEITOSA DE SOUSA PEDUZZI	97.9	2018	1239406/1	963.394.971-87	FRANCISCA MARIA PEREIRA DOS SANTOS	100.0	2018
1207245/1	760.689.271-72	FLAVIA FELIZARDO RODRIGUES	82.5	2018	214120/1	139.712.632-91	FRANCISCA MOREIRA DA SILVA BARROS	99.1	2018
967947/2	854.366.151-04	FLAVIA FERNANDES FERREIRA	96.7	2018	892716/3	796.734.061-20	FRANCISCA PEREIRA MARQUES	100.0	2018
824449/2	712.963.791-91	FLAVIA FERREIRA FROTA	100.0	2018	1023020/1	907.402.111-53	FRANCISCA PINTO DA SILVA	86.0	2018
1147986/1	019.624.681-43	FLAVIA GOUVEIA ALVES	97.2	2018	403663/3	323.341.251-72	FRANCISCA RIBEIRO LEITE	100.0	2018
577379/6	467.970.924-34	FLAVIA MARIA MOREIRA PINTO	100.0	2018	371753/3	293.690.963-53	FRANCISCA RINALDA CARVALHO DA SILVA	100.0	2018
1216856/1	833.769.761-04	FLAVIA MENDES SOBRINHO	99.3	2018	556674/1	449.431.993-72	FRANCISCA RITA BENIGNO PEREIRA	99.8	2018
1130390/1	009.736.591-22	FLAVIA PEREIRA BARBOSA	98.6	2018	371250/2	292.673.153-15	FRANCISCA ROSA FERREIRA NASCIMENTO SANTOS	98.5	2018
1228250/1	898.889.791-91	FLAVIA RODRIGUES	90.7	2018	354457/4	281.222.831-87	FRANCISCA ROSENILDA NASCIMENTO DA SILVA	99.3	2018
137410/1	043.294.196-70	FLAVIA SANTOS MEDINA	99.8	2018	602817/3	487.917.503-00	FRANCISCA SALETE DA SILVA DE SOUSA	100.0	2018
1288750/1	732.205.901-87	FLAVIA SILVA DE ARAUJO	97.1	2018	1020250/2	903.659.254-20	FRANCISCO ALTEMAR DUTRA	95.5	2018
812290/3	694.488.681-20	FLAVIA VIANA AGUIAR QUEIROZ	100.0	2018	243775/1	179.713.573-20	FRANCISCO ANTONIO DE SAMPAIO CARVALHO	98.1	2018
11241772/3	017.545.601-13	FLAVIANA DE SOUZA LIMA	92.9	2018	475900/2	378.558.164-53	FRANCISCO ASSIS JUNIOR	99.9	2018
811121/2	692.538.031-34	FLAVIANA FERNANDES FERREIRA	98.5	2018	58856/1	005.784.388-01	FRANCISCO CARLOS DE ALMEIDA LEME	99.5	2018
752384/1	621.937.831-87	FLAVIANY VIEIRA DE ARAUJO MILHOMEM	100.0	2018	168054/1	084.591.228-32	FRANCISCO CASSIO GIORDANO	99.0	2018
812460/1	694.657.621-72	FLAVIO ALVES DE MACEDO	93.5	2018	192494/1	118.610.022-20	FRANCISCO CHAGAS FELIPE DE MIRANDA	91.1	2018
330090/3	261.893.778-31	FLAVIO AUGUSTO DE PADUA MILAGRES	93.4	2018	880659/1	786.698.203-15	FRANCISCO CLEUDY AMORIM	100.0	2018
1246693/1	995.656.501-63	FLAVIO FEITOSA DE SOUZA	95.1	2018	1123467/1	006.017.143-00	FRANCISCO CRISTIANO VIANA GARCIA	100.0	2018
690615/1	576.910.536-49	FLAVIO JREGE	99.5	2018	516093/1	411.927.293-15	FRANCISCO DAS CHAGAS DE CARVALHO	99.5	2018
1189824/1	505.081.053-15	FLAVIO SILVA COSTA	99.0	2018	548306/2	439.076.953-72	FRANCISCO DAS CHAGAS TEIXEIRA NETO	100.0	2018
784233/3	644.217.911-72	FLORACY DIAS GONCALVES	97.9	2018	514564/2	409.311.531-15	FRANCISCO DAS MERCES CRUZ PEREIRA	100.0	2018
580410/1	470.694.901-78	FLORACY MARTINS DE ALENCAR	88.0	2018	1219618/1	852.293.003-10	FRANCISCO DE ASSIS MILHOMEM BARROS	99.0	2018
980691/1	866.307.411-53	FLORENILDE VIEIRA COSTA	87.4	2018	539792/2	432.426.342-68	FRANCISCO DE ASSIS NASCIMENTO DE LIMA	98.6	2018
423844/1	335.986.571-53	FLORIANA DA SILVA GUIMARAES	85.2	2018	719666/1	598.364.071-20	FRANCISCO DE ASSIS OLIVEIRA MIRANDA	99.9	2018
1060970/3	952.108.221-68	FLORISMAR DE SOUSA SANTOS	99.3	2018	322018/2	253.490.743-34	FRANCISCO DE BARROS NETO	100.0	2018
534198/2	427.169.181-04	FOADE SULEIMAN DE MAGALHAES	93.9	2018	674051/2	561.955.593-34	FRANCISCO DHANT BARROSO AZEVEDO	93.6	2018
444069/3	354.237.901-82	FOSTER DULLES RIBEIRO	93.1	2018	553570/2	441.997.754-04	FRANCISCO GOMES DE SANTANA	85.3	2018
1040880/3	927.315.111-68	FRANCELINA DO PRADO JANEGITS	100.0	2018	858368/2	768.806.994-72	FRANCISCO JOSE LOPES DE ANDRADE	98.6	2018
144001/3	050.984.528-21	FRANCES LEIA ARIELO	99.8	2018	70170/3	008.265.631-20	FRANCISCO LUCIO DE ASSIS BARREIRA NUNES	99.5	2018
1015109/2	897.399.061-68	FRANCIANE FERNANDES DA SILVA	97.7	2018	240490/2	172.600.433-34	FRANCISCO NERY NETO	94.4	2018
158334/3	069.419.146-96	FRANCIANO DIAS PEREIRA CARDOSO	97.7	2018	117307/3	025.469.287-75	FRANCISCO ONILDO MOREIRA JUNIOR	100.0	2018
1238442/1	957.990.363-87	FRANCICERO ROCHA LOPES	99.9	2018	1081543/1	019.953.631-68	FRANCISCO PURESIA LIMA	79.7	2018
1224476/1	879.874.571-91	FRANCIELBA ALVES DA SILVA DE CASTRO	96.9	2018	588626/3	477.269.203-78	FRANCISCO REGINALDO FROTA FERNANDES	85.5	2018
11456507/1	005.158.351-88	FRANCIELE MUEHLBEIER NOGUEIRA	98.5	2018	686971/2	575.975.881-00	FRANCISCO TAVARES DA SILVA	99.7	2018
1092952/1	994.402.531-34	FRANCIELI MELOTO CALDEIRA DE MOURA TENORIO	100.0	2018	1136887/1	013.032.091-95	FRANCISCO TEYLON RODRIGUES NUNES	100.0	2018
1098004/2	047.647.156-78	FRANCIELLE BATISTA DE OLIVEIRA	92.3	2018	276392/2	211.903.210-68	FRANCISCO TUFÍ PADILHA QUEDI	100.0	2018
1165119/1	033.764.709-79	FRANCIELLI PAULA OUVERNEY	100.0	2018	1086634/1	986.271.041-15	FRANCISCO WALBERTH ALVES SILVA	95.8	2018
432195/1	343.838.403-53	FRANCILEA MARINHO DOS SANTOS MILHOMEM	96.0	2018	464500/1	370.184.002-44	FRANCISLETE LIRA FONTES TESSARO	98.3	2018
1001590/4	885.020.661-53	FRANCILEIA SOARES DA CRUZ	98.2	2018	761555/2	625.264.481-15	FRANCISMEIRY PEREIRA DA SILVA	100.0	2018
847735/1	761.035.951-34	FRANCILENE GUIMARAES DE SOUSA	100.0	2018	962330/1	850.729.581-91	FRANCISQUINHA PEREIRA DA SILVA	95.8	2018
847735/2	761.035.951-34	FRANCILENE GUIMARAES DE SOUSA	100.0	2018	1190920/1	530.127.551-87	FRANKILDA COELHO BASTOS DE SOUZA	100.0	2018
913665/1	808.677.311-68	FRANCILENE PEREIRA DA SILVA	100.0	2018	1237233/1	952.130.821-49	FRANSOIS NAUJENA RODRIGUES ARANTES SILVA	98.6	2018
865178/2	774.357.531-49	FRANCIMAR TAVARES GOMES SOUZA	100.0	2018	1188542/1	480.044.803-49	FRED JORGE MENDES SARAIVA	95.8	2018
1138316/1	013.740.491-31	FRANCIMARA REGINA NUNES LOPES	99.2	2018	306256/2	237.381.894-91	FREDDY ZEBALLOS HERRERA	78.3	2018
996947/1	881.579.971-00	FRANCINEIDE GLEYCYQUES DOS SANTOS MARTINS	100.0	2018	306256/3	237.381.894-91	FREDDY ZEBALLOS HERRERA	93.4	2018
871490/3	778.573.641-34	FRANCINETE BEZERRA RODRIGUES DE SOUSA	100.0	2018	1067486/4	961.034.181-00	FREDERICO AMORIM ROCHA	96.5	2018
11139730/1	014.367.313-05	FRANCINETH BARBOSA DE SOUSA	100.0	2018	910287/1	807.427.691-00	FREDERICO CASIMIRO DE DEUS	95.2	2018
1074202/3	970.376.561-00	FRANCINEURA DE LIMA MILHOMEM	100.0	2018	987867/1	872.964.891-20	FREDERICO EUGENIO	99.8	2018
849793/1	762.826.601-06	FRANCINEY SILVA FEITOZA	100.0	2018	31899/3	000.239.062-00	FRUTUOSO CARVALHO DA SILVA	81.0	2018
994446/1	879.875.201-44	FRANCIS LOPES VASCONCELOS	100.0	2018	854958/1	766.353.091-87	FUAD MORAES IBRAHIM	97.2	2018
543345/1	435.128.441-20	FRANCISCA ALVES DA SILVA	99.2	2018	133301/1	039.454.706-33	GABRIEL GUIMARAES SANTOS ANJOS	100.0	2018
1192426/1	566.231.941-34	FRANCISCA APARECIDA TAVARES LEITE DE MORAES	96.9	2018	1139118/1	014.245.101-04	GABRIELA DA SILVA ALENCAR	99.7	2018
930316/3	822.813.271-91	FRANCISCA BATISTA GOMES	100.0	2018	1154940/1	024.793.331-75	GABRIELA FIGUEIRA ROCHA	100.0	2018
385314/1	303.319.781-72	FRANCISCA BRUNO DA PAIXAO SILVA	98.6	2018	852044/3	764.228.791-72	GARDENIA BARREIRA ALVES MEIRA SHIRABE	100.0	2018
940887/3	831.061.461-68	FRANCISCA CARDOSO DA SILVA ALVES	97.8	2018	1199234/1	649.306.023-00	GARDENIA MACEDO SILVA	95.0	2018
972803/2	858.213.221-20	FRANCISCA CARDOSO DE LIMA	100.0	2018	384103/6	302.634.921-68	GASPAR GONCALVES PINTO	95.2	2018
416608/3	332.252.493-00	FRANCISCA CARNEIRO LIMA	86.0	2018	468633/1	372.443.292-53	GEAN DA PAZ SOTERO	100.0	2018
954448/2	843.036.031-04	FRANCISCA CEZARIO DO NASCIMENTO	99.3	2018	674981/1	564.585.171-49	GEANE ALMEIDA DE OLIVEIRA RIBEIRO	99.3	2018
1186248/1	431.576.291-15	FRANCISCA COELHO RODRIGUES	89.5	2018	1229613/1	908.150.681-15	GEANE ALVES DE SOUSA	99.3	2018
517127/1	412.836.863-68	FRANCISCA DA ROCHA MOREIRA NETA	96.4	2018	1237268/1	952.572.763-72	GEANE DO CARMO SALES	85.4	2018
623912/2	510.217.651-04	FRANCISCA DA SILVA ALMEIDA	99.3	2018	1070452/1	964.341.801-44	GEANE FELIX RODRIGUES	99.3	2018
633176/1	523.195.473-04	FRANCISCA DAS CHAGAS DA SILVA	85.2	2018	937270/2	828.237.071-15	GECIEL LOPES DE SOUSA	95.4	2018

543552/2	435.355.692-49	GEDSON CARLOS RODRIGUES	100.0	2018	649573/13	533.904.311-87	GILVANETE TAVARES DE OLIVEIRA	86.7	2018
1135686/1	012.594.471-38	GEILANE ALVES COSTA	96.2	2018	959811/1	848.440.781-00	GILVANIA ALVES VOGADO	100.0	2018
822593/2	710.591.131-04	GEISA DA GAMA LIMA	95.5	2018	866780/1	775.338.951-34	GILVANIA DIAS CORREIA	100.0	2018
1123190/1	005.912.711-25	GEISA DOS SANTOS MACIEL	99.8	2018	838140/3	733.778.132-68	GILVANIA JOSEFA CABRAL JANSEN	95.1	2018
987880/1	872.967.561-87	GEIZA LINA RIBEIRO MELO	84.5	2018	1265512/1	013.928.921-63	GILWENDER CIRILO DE LIMA	93.2	2018
586848/2	477.094.211-72	GENECI FERREIRA ANDRADE NEPOMUCENO	97.5	2018	995931/1	880.869.411-91	GILZILENE GUIMARAES DA SILVA DO PRADO	82.5	2018
707512/2	589.296.221-00	GENESSI RIBEIRO DA SILVA	100.0	2018	1131451/1	010.236.851-16	GIOVANNA ALMEIDA RODOVALHO	100.0	2018
397031/1	315.337.361-20	GENEVRA DIAS CIRQUEIRA OLIVEIRA	97.2	2018	428325/1	341.013.811-00	GIOVANNI MONTINNI SANDOVAL	98.0	2018
459048/2	364.694.833-72	GENILDA BERNARDES MORAIS E SOUSA	100.0	2018	420650/1	333.653.262-00	GIOVANY ELIZABETH SOUZA MATOS	87.1	2018
947663/2	837.250.914-04	GENILDO FERREIRA NUNES	100.0	2018	113983/1	023.785.529-12	GIRLANE DORXA FERREIRA CHAVES	100.0	2018
555270/1	448.938.171-91	GENILTON LACERDA SANTOS	97.9	2018	1187651/1	463.702.691-15	GIRLENE ANTONIA DA SILVA COUTINHO	96.5	2018
812563/2	694.863.282-34	GENINE DA SILVA BARROS	99.2	2018	197789/2	125.578.928-07	GISELA DALEVA COSTA GUADALUPE	100.0	2018
1127963/1	008.290.853-27	GENIVALDO DOS SANTOS SOUSA	98.4	2018	851866/1	764.179.131-04	GISELE AKEMI CARNEIRO	99.3	2018
797021/4	663.146.901-53	GENY FERREIRA DUTRA BARROS	96.8	2018	829630/1	716.125.801-49	GISELE CHRISTINA OLIVEIRA SILVA LISBOA	86.0	2018
1201883/1	703.516.941-53	GEORGE BERNARDO SOUSA MIRANDA	97.2	2018	11137304/1	859.902.211-34	GISELE DA COSTA MORAIS COUTINHO	91.6	2018
150293/1	058.930.696-09	GEORGES OLIVA DE OLIVEIRA	99.9	2018	1236547/1	948.247.381-72	GISELE FERNANDES BESSA	91.9	2018
1268384/1	033.973.126-55	GEORGIA XAVIER TIMO DIAS	97.9	2018	325147/3	256.705.328-05	GISELLE CHRISTIANE ALVES DE LIMA	94.4	2018
65022/1	006.862.689-46	GEORGIANA BORGES DA SILVA	98.6	2018	802971/2	664.732.761-49	GISELLE DA SILVA CARNEIRO	95.1	2018
172940/1	091.684.087-57	GEOVANE ROSSONE REIS	100.0	2018	968770/2	854.934.571-72	GISELLE PINHEIRO LIMA AIRES GOMES	99.8	2018
1121120/1	005.122.001-65	GERACI ALVES DA SILVA	99.3	2018	706155/5	589.103.361-53	GISELLE DE OLIVEIRA ROCHA	99.9	2018
1195239/1	601.598.121-00	GERALDA NERES DE SOUSA COELHO	95.0	2018	286490/4	218.927.254-87	GISEUDA ALVES TITO BARBOSA	99.9	2018
151479/3	059.523.258-23	GERALDO CESAR BRUFATTO	97.9	2018	1173022/1	065.835.606-23	GISLAINE APARECIDA VILELA CORREIA LABRE	95.3	2018
593180/1	484.881.861-34	GERALDO DE SOUSA AMARAL	100.0	2018	1087622/4	987.354.971-49	GISLAINE PEREIRA DINIZ SCALON	96.1	2018
1063847/1	955.671.191-00	GERALDO FRANCISCO ALVES PIMENTA	100.0	2018	818802/2	705.015.996-49	GISLIANE OLIVEIRA MARTINS	98.9	2018
1070177/1	963.963.421-20	GERCELINO DE SOUSA CARDOSO	98.6	2018	1206320/1	737.979.101-00	GISLLAYNE SABRINE TAVARES LIMA SILVA	97.3	2018
551895/1	440.894.142-53	GERCILA TIBURCIA DA SILVA SANTOS	95.9	2018	76100/4	010.053.171-78	GISLLENE DE MELO BEZERRA	97.9	2018
215585/1	145.203.971-20	GERCILENE ALMEIDA AMORIM	98.7	2018	920463/1	813.766.851-91	GIUCILENE NUNES TRINDADE	100.0	2018
1012215/2	893.795.431-15	GERCILENE GLORIA DA ROCHA	95.8	2018	1098349/2	815.063.766-49	GIULIANO REZENDE SILVA	93.8	2018
597032/1	485.352.491-68	GERCILIA PEREIRA BRITTO GOMES	100.0	2018	1227041/1	892.151.251-91	GIZELE ALVES LEITE	100.0	2018
141516/4	049.226.111-34	GERCINA GOMES DOS SANTOS	100.0	2018	1049402/2	936.985.421-53	GIZELE RODRIGUES DE SOUZA MACHADO	99.3	2018
1183419/1	368.414.479-72	GERDA HARDT CECCONELLO	99.9	2018	1128957/1	008.903.511-98	GIZELLY BANDEIRA NEVES COSTA	99.3	2018
302342/3	234.389.751-49	GERUBEL TEODORO DE OLIVEIRA	100.0	2018	132412/2	038.430.654-38	GLAMAR CUNHA DA SILVA	99.9	2018
1072153/2	966.892.851-20	GESSICA DE JESUS DOS SANTOS	98.6	2018	1148630/1	020.243.971-23	GLAUBER GONCALVES DIAS	100.0	2018
931436/4	823.849.751-53	GESSIMARA SILVA CRUZ	100.0	2018	1093584/1	995.377.531-15	GLAUBERSON GIUVANNUCCI PAPA COSTA	98.5	2018
1121480/4	005.298.951-88	GETULIO PEREIRA DA SILVA JUNIOR	98.6	2018	1203177/1	713.214.111-20	GLAUCE CRISTINA BISPO ARAUJO	100.0	2018
553648/4	442.582.320-68	GETULIO POLETTI PIMENTEL	99.6	2018	1186876/1	442.049.734-34	GLAUCE MARIA SILVA ALMEIDA	100.0	2018
854107/1	765.730.361-15	GICELIA ALVES FERREIRA	100.0	2018	77346/2	010.403.571-48	GLAUCIA APARECIDA MACIEL DE MORAES	100.0	2018
854107/2	765.730.361-15	GICELIA ALVES FERREIRA	100.0	2018	993892/1	879.440.141-15	GLAUCIA CARNEIRO GONCALVES	100.0	2018
924493/3	817.414.051-49	GICELLY RODRIGUES LEANDRO	100.0	2018	1058630/2	949.259.251-72	GLAUCIA FERREIRA COSTA SOUZA	100.0	2018
11146770/1	579.727.960-68	GICIOLA SILVA DE MELLO	98.8	2018	673794/1	960.825.761-87	GLAUCIA HELENA AMARAL DE CASTRO	99.8	2018
639373/2	527.440.351-49	GIL VICENTE MAROT	100.0	2018	578001/1	469.576.421-00	GLAUCIA HELENA BANDEIRA DE AZEVEDO	96.3	2018
582338/2	472.635.801-44	GILBERTO FERNANDES DA SILVA	100.0	2018	387347/2	306.830.092-49	GLAUCIA MARIA BUENO LEAL	99.8	2018
569905/2	459.600.896-53	GILBERTO HATANO	100.0	2018	570221/2	460.377.483-49	GLAUCIA MARIA MONTEIRO CHUARY	98.7	2018
365819/2	289.370.741-68	GILBERTO NUNES DUALDO	99.8	2018	1027077/2	911.850.091-91	GLAUCIARA NUNES DOS SANTOS	93.8	2018
1207520/1	763.683.351-49	GILBERTO OLIVEIRA DE SOUSA	92.3	2018	486078/2	387.142.561-34	GLAUCIEIDE BRINGEL MARQUES	98.5	2018
37385/3	001.438.568-63	GILBERTO SIMONE NASTARI	97.0	2018	1256513/3	997.639.371-04	GLAUCIELLO CARDOSO D AVILA	98.2	2018
460865/1	365.601.893-68	GILDA DOS SANTOS AQUINO	85.1	2018	1201743/1	702.076.071-68	GLAUCIENE ELIAS SILVEIRA CHAVES	98.6	2018
573131/2	466.492.551-49	GILDA GOMES BORBA	99.3	2018	962378/1	850.740.391-34	GLAUCILENE DIAS NOLETO	97.2	2018
674749/2	564.141.611-87	GILDA MARTINS CIRQUEIRA OLIVEIRA	99.3	2018	577320/1	467.884.501-10	GLAUCIO CARDOSO SANTANA	100.0	2018
505605/5	399.963.791-91	GILDECY CARDOSO LOUZEIRA MOURA	100.0	2018	823950/1	712.203.806-87	GLAUCIO ROBERTO VITAL FERREIRA	92.8	2018
536833/1	430.599.531-04	GILDENY CARDOSO LOUZEIRA	100.0	2018	172800/1	091.533.598-01	GLAUCO HENRIQUE PEREIRA	96.5	2018
1191152/1	534.627.691-20	GILDETE DE SOUZA GASPAR	100.0	2018	1234447/1	996.207.051-00	GLAUCYANYA FERNANDES ALVES ALMEIDA	100.0	2018
572941/2	465.172.863-49	GILDORA ALVES FERREIRA	100.0	2018	1194798/1	598.438.101-04	GLAUSIEIDE ALVES DE SOUSA	94.4	2018
1220098/1	854.391.851-00	GILENE MARTINS DOS SANTOS SOUZA	96.7	2018	121761/4	027.879.824-17	GLECIA REGINA CLAUDINO VALENTIM	98.0	2018
59563/2	005.891.649-02	GILIAN CRISTINA BARBOSA	99.1	2018	807403/1	689.155.192-72	GLEDIA PEREIRA LARROQUE	99.7	2018
1278428/1	012.321.581-19	GILKA FERREIRA DA CUNHA PORTES	99.3	2018	833293/1	724.606.011-15	GLEDSON AGUIAR BARBOSA	100.0	2018
510250/2	402.211.991-87	GILMA APARECIDA DE MOURA NERY	99.9	2018	774677/1	634.859.151-49	GLEICE ALMEIDA GALVAO	98.6	2018
852664/2	764.613.007-91	GILMAR ANTONIO MARTINS DE QUEIROZ	99.8	2018	934498/1	826.153.813-34	GLEICE COSTA PINHEIRO	99.9	2018
124427/2	030.107.736-33	GILMAR CARDOSO SANTANA	100.0	2018	794767/4	651.639.667-15	GLEICE MARA VIVIANI	97.7	2018
794470/2	650.327.560-91	GILMAR MOACIR VIDAL	99.9	2018	987910/1	872.984.571-87	GLEICYANY VIEIRA SANTANA FERREIRA	96.6	2018
932246/4	824.375.991-34	GILMARA DA SILVA MENDES INCHAUSTI	95.6	2018	1091794/3	992.756.351-53	GLEIDE SOARES DIAS	98.6	2018
1212630/1	808.622.173-34	GILMARIA SOUSA CARVALHO	96.5	2018	532396/3	426.163.601-87	GLEIDE SOUZA SANTOS	96.5	2018
552929/2	441.530.401-00	GILNEIDE DA COSTA FERREIRA FREIRE	98.6	2018	582960/1	472.693.321-34	GLEIME OLIVEIRA LIMA	97.3	2018
1155989/1	025.242.421-29	GILSIANE BARROSO MACEDO	97.9	2018	1043374/1	929.046.961-72	GLEISON MARTINS NEGREIROS	97.0	2018
935193/1	826.792.821-91	GILSON ALVES PEREIRA	99.4	2018	1021818/4	905.811.211-04	GLENA DIAS DA COSTA	93.0	2018
35261/2	000.990.081-06	GILSON ANTERO DA SILVA	98.8	2018	213904/1	138.856.258-81	GLENIA DE ABREU E SILVA	100.0	2018
1128248/1	008.505.313-90	GILSON DE ARAUJO SILVA	97.0	2018	1220616/1	866.846.271-53	GLEYCIARA MOREIRA LIMA SOARES	96.5	2018
677740/2	566.293.381-20	GILSON PINTO RIBEIRO	95.6	2018	945850/1	835.686.461-53	GLEYDSON ALVES NOLETO	98.6	2018
147932/2	056.278.502-72	GILSON RIBEIRO CARVALHO	98.4	2018	1160818/1	029.151.081-70	GLEYME ODETE RAMOS DOS SANTOS	98.0	2018
1239732/1	965.451.941-00	GILSON TELES BENVINDO JUNIOR	95.6	2018	1233750/1	931.933.271-15	GLORIA FERREIRA	96.9	2018
132503/2	038.652.386-02	GILTON SANTOS ANJOS FILHO	99.3	2018	308770/1	242.641.993-87	GLORIA MARIA GOMES COELHO	100.0	2018
872900/2	779.664.811-15	GILVAN MILHOMEM SANTOS	99.9	2018	478468/2	380.638.592-00	GOIAMARA BORGES DOS SANTOS RODRIGUES	99.3	2018
1126008/1	007.149.471-56	GILVAN PEREIRA DA SILVA	98.6	2018	112978/2	023.172.571-04	GOIANIR JOSE SALES	99.6	2018
1114433/1	001.188.161-52	GILVANA CIRQUEIRA ALVES MOREIRA	99.3	2018	1013076/6	894.762.551-53	GONCALINA PEREIRA DA SILVA	96.5	2018
455000/2	362.815.306-91	GILVANE DA SILVA MEDEIROS TERRA	98.9	2018	505990/1	400.785.581-15	GORETH NERES ARAUJO DE SOUSA	95.8	2018
1201603/1	701.208.462-68	GILVANE OLIVEIRA COELHO GOMES	99.8	2018	1246259/1	994.109.901-49	GOYAMARA SOUZA GOMES GONCALVES	98.4	2018

187050/3	103.788.553-87	GRACA DE MARIA DA MOTA SOUSA	90,8	2018	485904/1	387.127.501-82	HELEUSA SEVERINO DE SOUSA	97,2	2018
201835/4	129.078.041-20	GRACA MARIA CAMPOS	100,0	2018	812058/4	693.917.001-44	HELGA DE SOUZA SANTOS	100,0	2018
1122584/1	005.697.291-14	GRACE ALENCAR FERREIRA	98,6	2018	572886/2	464.753.970-91	HELGA NAVROTZKI CHILANTI	98,3	2018
577161/2	467.748.231-49	GRACIANA FERREIRA DE MENES	97,6	2018	1133411/1	011.206.011-00	HELIANA DE SENA GONCALVES	100,0	2018
1275259/1	000.352.231-89	GRACIANE DE ASSIS FERREIRA	100,0	2018	549268/1	439.475.491-72	HELIANE DE SOUZA	99,8	2018
817962/2	703.767.861-91	GRACIELA FONSECA COSTA	98,3	2018	1242938/1	979.513.311-04	HELIDYHANE ALVES NUNES SOARES	100,0	2018
1159810/1	028.491.091-00	GRACIELE BATISTA DA SILVA	95,8	2018	501636/1	394.759.641-34	HELIETE DE ALMEIDA GUEDES	100,0	2018
1026291/1	911.005.261-53	GRACIELE GOMES REIS ABREU	93,0	2018	681377/2	572.048.703-44	HELIO AIRES SANTANA	98,2	2018
1024345/2	908.695.241-00	GRACIELLE DE JESUS GALVAO	100,0	2018	200995/3	128.050.252-53	HELIO HERMENEGILDO MARQUES MAUES	100,0	2018
989116/6	874.457.191-72	GRACIELLE LEITE TEIXEIRA	97,6	2018	852100/1	764.249.101-82	HELIO JUNIOR BARBOSA	98,9	2018
1280880/1	022.099.241-03	GRACIELLE PAULINO COELHO MASCARENHAS	100,0	2018	159922/2	071.029.708-46	HELIO ROVILSON SOARES	100,0	2018
649986/4	533.941.601-10	GRACILANE VICENTE AGUIAR	85,2	2018	863261/2	772.888.821-87	HELISIANE FERNANDES MOREIRA	100,0	2018
788640/1	645.215.591-15	GRACILENE SOUSA AZEVEDO	98,1	2018	1174304/1	096.582.047-59	HELLAINY CARVALHO SOUZA	97,2	2018
788640/2	645.215.591-15	GRACILENE SOUSA AZEVEDO	97,9	2018	11144238/1	026.230.441-47	HELLEN DOS SANTOS FERREIRA VASCONCELOS	100,0	2018
1203002/1	712.551.921-00	GRACIMAR VELOSO GOMES	100,0	2018	856906/1	767.743.761-34	HELLEN NARA CIRQUEIRA MACIEL	100,0	2018
1070568/1	964.476.051-49	GRACY AYRES GUERREIRO DE VILLEROY	96,5	2018	1226673/2	889.840.101-97	HELLEN ROSANIAS AIRES E SILVA	99,8	2018
1230310/1	912.407.351-20	GRAZIELA CARVALHO PIVA	95,4	2018	1158732/1	027.670.481-90	HELLYSMARTA ALVES TEIXEIRA	99,3	2018
681055/1	571.079.713-87	GRAZIELA DOS SANTOS FROES	100,0	2018	1116479/1	002.424.401-50	HELOISA CARLA BARCELOS MENUCCI	84,2	2018
1037331/2	922.728.860-00	GRAZIELA POLETO MARIN	98,6	2018	535890/5	429.492.892-15	HELOISA HELENA RODRIGUES GARCIA	100,0	2018
772073/5	629.044.261-91	GRAZIELLA LOPES BANDEIRA NISHIMURA	100,0	2018	1197126/1	626.251.601-87	HELOISA ROCHA ARAUJO	99,3	2018
1216902/1	834.201.691-91	GRAZIELLA RUTH DE FREITAS SOUZA	100,0	2018	1228617/1	901.413.851-20	HELOIZIA ALVES DOS REIS	100,0	2018
773739/2	633.818.421-53	GREICE DE CASSIA SOUZA OLIVEIRA	85,9	2018	1172492/1	057.707.016-92	HELTON PIRES DA SILVA	100,0	2018
1121294/1	005.224.241-20	GREICE KELLY COSTA SILVA	98,7	2018	729362/1	604.372.601-78	HELVIO NEVES MANGABEIRA	99,9	2018
139790/2	046.270.997-38	GREICY RIVELLO DE ALMEIDA	99,2	2018	600353/1	486.109.412-72	HELVI SILVA MANGUEIRA GIMENES	100,0	2018
1152157/1	022.700.971-14	GREYCE KELLY FERREIRA RIBEIRO	100,0	2018	420430/1	333.463.301-25	HEMERSON PEREIRA VALENTE	100,0	2018
1051601/3	940.260.411-15	GRIZELDA ALENCAR CARVALHO	100,0	2018	1065718/3	968.463.287-68	HENDLY DA SILVA CARVALHO	100,0	2018
168819/2	086.378.338-45	GUALTER MACIEL NETO	84,0	2018	163160/1	076.460.597-65	HENRIQUE FERREIRA MEDICI	92,4	2018
782730/4	643.609.201-30	GUILHERME COUTINHO BORGES	99,1	2018	866201/1	774.960.867-20	HENRIQUE RUELLA TORRES	96,5	2018
823093/4	711.197.101-97	GUILHERME DIAS DOS SANTOS	99,5	2018	695080/1	577.654.801-20	HERCIONE BERNARDO DE FARIAS ALENCAR	99,7	2018
1191098/2	533.992.181-68	GUILHERME IVAN CANDIDO FILHO	97,9	2018	525276/2	418.664.791-72	HERCULANO RODRIGUES SILVA	99,8	2018
1011855/3	893.277.994-53	GUIOMAR CORREIA TEODOSIO DE LIMA	95,9	2018	821000/1	708.318.071-72	HERCULES ROCHA BORGES FEITOSA	99,8	2018
573886/3	466.820.401-30	GUIOMAR RODRIGUES DE SOUZA	95,1	2018	1289691/1	819.688.411-72	HERICA GOMES ARAUJO FERREIRA	91,1	2018
935200/2	826.797.201-30	GUIOMARLETH CERQUEIRA SERPA	98,2	2018	859518/1	769.940.581-15	HERLAN ALVES DE SOUZA	100,0	2018
859506/1	769.937.521-15	GUNAIDES DE CARVALHO PINHEIRO	98,6	2018	70662/1	008.464.631-48	HERLANE CARLOS CARVALHO PIRES	100,0	2018
900865/2	802.508.311-04	GUSTAVO HERMANO LAGE	98,8	2018	1045458/1	931.084.781-68	HERNANDES SOARES DA SILVA	97,2	2018
1119117/2	004.061.316-00	GUSTAVO JOSE VON GLEHN DOS SANTOS	99,1	2018	884057/1	789.345.591-87	HERNILDE ALENCAR CARVALHO SILVA	97,3	2018
881901/1	787.574.101-78	GUSTAVO MACHADO VASCONCELOS	100,0	2018	129371/3	034.986.041-63	HEUGLACEIA GOMES DE ALMEIDA	99,3	2018
808833/3	690.770.026-34	GUSTAVO VIEIRA COSTA LIMA	98,0	2018	267111/1	197.726.101-91	HIDER ALENCAR	89,9	2018
576831/2	467.476.564-15	GUY DE BORGONHA MENDES FELIX	99,8	2018	709107/1	590.461.801-82	HIDERALDO GOMES PAIVA	99,3	2018
146861/3	055.281.106-88	HADSON CLAYTON DIAS SOUZA	98,2	2018	132072/1	038.064.774-50	HIGO MARCIO SARAIVA PEIXOTO	97,1	2018
331366/2	262.755.892-72	HAIDE MONTEIRO DE SOUZA	100,0	2018	1142402/1	016.316.993-42	HIGOR EMANUEL DE OLIVEIRA CARMO	96,7	2018
540629/2	433.759.441-87	HAIDEN ARRUDA LUZ	98,6	2018	791821/2	648.450.951-49	HILARIO FABIO ARAUJO NUNES	100,0	2018
1113054/1	000.280.011-09	HAIJUSSA FERNANDES GARCIA	100,0	2018	84557/1	012.244.536-89	HILDA DE CASSIA ANTUNES RUAS	100,0	2018
1288717/1	731.669.791-15	HALAINNY GONCALVES PIOVESAN	100,0	2018	592733/2	484.662.801-97	HILDA GOMES DOS SANTOS MONTEIRO	100,0	2018
1203665/1	713.503.061-34	HANNA PAULA OLIVEIRA DE ANDRADE	83,9	2018	408946/2	328.415.821-91	HILDA XAVIER DE SOUSA	91,4	2018
11135255/1	987.817.901-04	HARIANA CRUZ DOS ANJOS	99,9	2018	867308/1	775.878.476-34	HILDEBRANDO RODRIGUES SANTOS	99,2	2018
193449/3	121.603.948-82	HARLEY PANDOLFI JUNIOR	91,1	2018	671736/2	559.754.886-72	HILTON SOARES DA MOTA	93,0	2018
324854/2	256.163.071-49	HAROLDO ALVES BARBOSA	97,2	2018	1120590/1	004.853.791-80	HONEI FERREIRA DE BRITO	100,0	2018
64601/2	006.783.581-33	HAROLDO BANDEIRA DE MATOS FILHO	100,0	2018	403020/3	323.141.401-68	HORTENCIA MARIA MIRANDA NASCIMENTO	98,3	2018
346382/1	276.658.101-44	HAROLDO DE SOUSA BARROS	99,0	2018	11455233/1	911.859.551-00	HOZANA LEMOS RIBEIRO COTA COUTO	99,8	2018
1160800/1	029.148.211-23	HAROLDO SERGIO LEMES	96,1	2018	46088/3	003.336.391-97	HUDSON AQUINO DE MIRANDA	100,0	2018
1157396/1	026.429.831-45	HATOS VICTOR CARVALHO FERREIRA TRINDADE	100,0	2018	1028030/2	012.694.666-15	HUEVERSON JUNQUEIRA NEVES	99,2	2018
1121871/1	005.502.541-29	HAYANA ALVES DIAS CARNEIRO BRITO	98,6	2018	203194/2	130.053.163-00	HUGO APARECIDO DE CARVALHO	95,7	2018
1039130/10	925.284.147-49	HECTOR SALAZAR PRUDENCIO	98,2	2018	398710/2	317.947.009-78	HUGO RICARDO PARRO	98,5	2018
1133853/1	011.439.545-48	HEITOR ABREU DE OLIVEIRA DANTAS	99,7	2018	129840/3	035.638.664-30	HUGO VICTOR ARAUJO MAGALHAES	100,0	2018
372319/4	294.960.121-91	HEITOR GODINHO DE ALMEIDA	100,0	2018	106085/3	019.915.738-39	HUMBERTO ARANHA GUIMARAES	99,2	2018
481194/2	382.445.191-34	HELAINÉ MARIA DE BARROS TERRA CUNHA	91,0	2018	492489/4	388.886.291-49	HUMBERTO DIAS GOMES	97,9	2018
300382/1	233.450.711-34	HELBA MARIA VASCONCELOS DE SOUSA	100,0	2018	1169769/1	042.737.446-43	HUMBERTO FERREIRA CHINALIA	99,3	2018
147075/2	055.675.518-94	HELBER DIKSON COSTA RODRIGUES	99,9	2018	1163221/1	031.300.271-14	HYANA VELOSO DA SILVA	95,6	2018
806551/3	688.245.481-72	HELBNY OLIVEIRA FREDERICE	100,0	2018	1147145/2	018.964.711-61	HYLLANA SILVA NASCIMENTO	100,0	2018
389113/2	307.812.721-49	HELDER LUZ COSTA	99,0	2018	11154977/1	011.839.033-32	IANA RIBEIRO FONSECA	98,7	2018
1055275/1	945.062.051-20	HELEM FERNANDES MAGALHAES	100,0	2018	430058/4	341.664.831-53	IANE SOUSA VELOSO RIBEIRO	83,9	2018
634958/1	526.424.101-53	HELEN KELLER AIRES BROM MANZANO	100,0	2018	837924/3	733.215.839-68	IARA APARECIDA FURTADO MENDES	98,6	2018
574275/2	466.889.431-15	HELEN SIMONE DE BARROS	70,6	2018	989761/1	875.188.301-59	IARA BIANCA DA SILVA DIAS	97,9	2018
309427/2	243.357.701-20	HELENA ALVES DE SOUSA	97,2	2018	622737/1	508.468.411-34	IARA BRITO BUCAR OLIVEIRA	98,5	2018
1203576/1	713.453.101-53	HELENA FIGUEIREDO MOTA	98,1	2018	419828/2	333.181.741-49	IARA MARIA CAVALCANTE TEIXEIRA	97,0	2018
352989/1	280.185.671-15	HELENA PEREIRA DA MATA XAVIER	99,3	2018	1134914/1	012.075.301-40	IARA PINTO CORREA	100,0	2018
759950/7	624.717.161-72	HELENA RIBEIRO MESQUITA	100,0	2018	1132873/1	010.987.461-71	IARA REGIA BANDEIRA MARANHÃO SOUSA	98,9	2018
1113798/1	000.771.811-07	HELENA RODRIGUES SOUZA	96,2	2018	974198/2	859.932.801-82	IARA RIBEIRO SAES	94,7	2018
401447/1	320.683.101-63	HELENA TEREZINHA MARTINS SALES	100,0	2018	1184873/1	394.811.071-91	IARY DIAS DOS SANTOS OLIVEIRA	100,0	2018
828972/4	714.815.401-49	HELENICE COSTA BORGES MAJADAS	99,3	2018	500050/4	393.193.420-91	IBSEN SUTONIO TRINDADE	99,9	2018
619209/2	505.181.601-06	HELENISE RODRIGUES CARVALHO MACHADO	99,6	2018	879438/3	785.610.273-04	IDALCY PINHEIRO DA SILVA PINTO	99,9	2018
525082/2	418.530.750-00	HELENITA CECILIA GOTZ KUNZ ADAMS	87,4	2018	796004/1	658.840.351-87	IDALENA MARTINS NERES AMORIM	94,7	2018
525082/3	418.530.750-00	HELENITA CECILIA GOTZ KUNZ ADAMS	100,0	2018	1138910/1	014.096.043-06	IDALINA COELHO DAMASCENO NETA SILVA	99,8	2018
445955/2	354.620.431-04	HELENITA RIBEIRO MARTINS DE PAULA	99,2	2018	190140/2	115.758.161-72	IDECILIA GOMES DUTRA DE OLIVEIRA	97,1	2018
1144847/1	017.402.691-95	HELENIUDA MARIA DA SILVA	100,0	2018	1135031/1	012.142.051-51	IDELTINA MARIA BARREIRA DE MACEDO	99,3	2018

677350/1	566.269.321-87	IDEULALIA DOURADO TUPINAMBA	96.5	2018	708760/1	590.434.821-53	IRENE MARQUES ABREU PACHECO	85.6	2018
379922/1	301.136.871-68	IDEVAL WATANABE	100.0	2018	937347/2	828.263.151-53	IRENE RESPLANDES DE ARAUJO	90.6	2018
314344/1	247.575.003-00	IEDA FATIMA BATISTA NOGUEIRA	99.9	2018	664630/2	549.346.991-04	IRENY FERREIRA LOPES	99.2	2018
760034/1	624.722.161-49	IEDA MARANHÃO FARIAS	96.4	2018	1215850/1	827.716.691-53	IRIANA DIAS CARNEIRO ALENCAR	99.3	2018
1192345/1	566.655.421-04	IEDA MARIA SOARES DE ARAUJO OLIVEIRA	100.0	2018	445293/1	354.464.981-00	IRIATONIA GOMES LIMA	92.1	2018
668350/3	556.217.081-72	IEDA MARTINS AMBROZIO DUARTE	97.5	2018	729866/1	604.757.061-53	IRIDALVA ARRUDA DE ARAUJO	98.4	2018
682138/1	574.097.306-68	IENIA REZENDE NAVES	100.0	2018	734035/1	610.800.042-20	IRILENE RODRIGUES LEITE	99.8	2018
62562/1	006.414.041-58	IGARANA MOREIRA DE CARVALHO	93.0	2018	1058649/1	949.269.301-10	IRINEIA ALVES CABRINHA DOS SANTOS	98.0	2018
1067990/4	961.513.311-68	IGO PEREIRA DE OLIVEIRA	99.3	2018	1058649/2	949.269.301-10	IRINEIA ALVES CABRINHA DOS SANTOS	97.6	2018
964089/2	851.706.231-00	IJANIA FERNANDES DE SOUZA CORREA	99.5	2018	11457350/1	015.260.211-96	IRINEIA NUNES CAMPOS	100.0	2018
1214632/1	821.961.091-34	ILAILDA ALVES DE AGUIAR	100.0	2018	1239511/1	963.974.701-72	IRIS ELAINE FERREIRA	100.0	2018
962408/10	850.748.021-72	ILANA MARTINS AMBROZIO NUNES	97.6	2018	707810/2	589.614.021-53	IRIS LIMA DE FARIAS	100.0	2018
310041/1	243.457.761-04	ILDA RIBEIRO DOS SANTOS	88.5	2018	747248/3	618.523.921-34	IRIS PEREIRA MOREIRA BASILIO	96.2	2018
1223844/1	876.646.311-49	ILDACI DE SOUZA SANTOS	100.0	2018	1226274/1	887.763.601-72	IRISMAR CIRQUEIRA DA SILVA	100.0	2018
954904/1	843.425.951-68	ILDEVAN DE ARAUJO NERES OLIVEIRA	98.5	2018	897441/1	800.125.743-68	IRISMAR DA SILVA VIEIRA	100.0	2018
574317/1	466.891.091-00	ILDIMAR SOUSA DA SILVA	98.6	2018	1117572/1	003.162.411-13	IRISMAR NUNES DA SILVA LUZ	100.0	2018
41765/1	002.425.561-08	ILEANA GOMES MORAIS	96.9	2018	824577/1	713.083.691-15	IRISMAR PITOMBEIRA DA SILVA	100.0	2018
208880/3	134.414.198-63	ILMAVE PEREIRA VIEIRA	93.8	2018	843330/3	758.432.771-00	IRISNEIDE LACERDA SANTOS	96.7	2018
1291203/1	918.183.541-87	ILNEIDA DIAS SILVERIO RIBEIRO	100.0	2018	804610/1	674.875.993-53	IRLEY SOUZA CARVALHO	95.7	2018
1125907/2	007.071.593-93	ILOMARA CAMARCO GOMES MACEDO	100.0	2018	188510/2	109.519.688-07	IRMA NUNES DA SILVA	99.6	2018
208052/2	133.424.428-67	ILSON ADRIANO CRISPPE	100.0	2018	1210661/1	795.015.591-49	IROA NONATO DE MATOS	94.0	2018
566527/4	454.874.132-15	ILTON BRANCO SILVA	83.3	2018	605843/1	491.293.926-91	ISAAC HUDSON MACIEL PAULA	100.0	2018
235330/1	167.820.702-00	ILZA ALVES DE MIRANDA	98.5	2018	600055/2	485.982.241-20	ISABEL ALVES PEREIRA CABRAL	87.4	2018
470380/1	374.591.801-06	ILZENETE DA SILVA VASCONCELOS	100.0	2018	685784/2	575.517.741-49	ISABEL ALVES RODRIGUES	99.9	2018
641483/2	527.854.081-87	ILZENI RIBEIRO DA SILVA	100.0	2018	272672/2	204.344.484-00	ISABEL CRISTINA ALBUQUERQUE LEITE	92.2	2018
937335/1	828.260.801-72	INARA SUDRE DOS SANTOS	100.0	2018	512890/1	403.642.321-53	ISABEL CRISTINA BRITO E SILVA RIES	98.2	2018
123976/4	029.658.279-43	INDIA LOREN COSTA SAKUNO ROSA	98.8	2018	1117750/1	003.211.691-82	ISABEL CRISTINA FERREIRA LIMA	99.3	2018
661573/1	546.989.791-53	INDIRA GHANDI COELHO PARENTE	99.2	2018	1072455/1	967.366.231-20	ISABEL CRISTINA GOMES DA MOTA	100.0	2018
718844/3	597.498.811-68	INEZ DA PAIXAO BARROS SIQUEIRA	100.0	2018	337678/3	267.719.503-87	ISABEL CRISTINA MOTA RODRIGUES	95.5	2018
932817/2	824.801.761-34	INGRIA CORREIA COSTA MORAIS MODESTO	100.0	2018	389915/5	308.074.841-72	ISABEL CRISTINA SILVA DE OLIVEIRA	99.7	2018
1037544/3	923.103.461-87	INGRID CAROLINE PONTES DA SILVA AMORIM	96.3	2018	902576/1	803.601.731-87	ISABEL DIAS LEITE CANALIS	97.3	2018
1224387/1	879.295.202-00	INGRIDE DANIELE LIRA PINAGE	100.0	2018	213310/1	137.204.878-22	ISABEL DO NASCIMENTO	100.0	2018
1076060/1	973.250.401-30	INGRIDY DIAQUELEM RAMOS SOUSA	100.0	2018	1175220/1	151.868.678-88	ISABEL INACIA DA SILVA	86.0	2018
1083740/1	983.255.231-15	IOLANDA ALVES PEREIRA DIAS	99.8	2018	646778/4	531.146.806-82	ISABEL MARIA CARVALHO SIMAS DE AGUIAR	98.6	2018
1083740/2	983.255.231-15	IOLANDA ALVES PEREIRA DIAS	99.9	2018	1013882/1	895.702.191-49	ISABEL PEREIRA DOS SANTOS OLIVEIRA	98.6	2018
935223/3	828.800.941-15	IOLANDA ALVES VALUUA OLIVEIRA	96.9	2018	1217941/1	840.933.071-72	ISABEL RODRIGUES DA SILVA SANTOS	97.0	2018
218434/2	148.993.291-72	IOLANDA BARBOSA FERREIRA ARAUJO	92.6	2018	502641/2	395.436.504-97	ISABEL SOARES DE OLIVEIRA CARVALHO	100.0	2018
1203215/1	713.236.601-78	IOLANDA BATISTA CARVALHO	100.0	2018	746372/1	617.984.361-91	ISABEL ZUCOLOTTI DE PAIVA	97.8	2018
539664/1	431.963.143-91	IOLANDA DOS SANTOS VIEIRA	99.2	2018	746372/2	617.984.361-91	ISABEL ZUCOLOTTI DE PAIVA	96.5	2018
1236768/1	949.266.381-34	IOLANDA MARIA BATISTA	97.7	2018	1182919/1	360.340.961-20	ISACLEIA SOUSA CARDOSO	99.8	2018
500279/2	393.916.202-72	IOLANDA MENDES ARAUJO	93.5	2018	89634/2	013.530.496-20	ISADORA LAURIA GERBIS	93.7	2018
1038370/1	924.379.151-68	IOLANDA PEREIRA DE SOUZA CARDOSO	100.0	2018	1215957/1	828.265.011-00	ISAFRAN DE CARVALHO SILVA	100.0	2018
674518/1	563.511.273-00	IOLANDA TEIXEIRA MARQUES MORAIS	100.0	2018	768802/2	626.486.671-72	ISAM DE CARVALHO BARBOSA	99.1	2018
1011340/1	892.510.671-04	IOLENE BATISTA NASCIMENTO DOS SANTOS	95.1	2018	491916/4	388.859.641-68	ISAMEIRES RAMOS DOS SANTOS	100.0	2018
1228005/1	897.458.841-20	IOLENE RODRIGUES DE SOUZA SILVA	97.7	2018	386379/3	505.336.604-59	ISAURA PARENTE GARCIA DE BRITO	99.9	2018
560136/2	450.797.301-53	IOLETE AIRES DA CUNHA MENDES	95.7	2018	679577/1	366.898.701-97	ISAURA PEREIRA GUEDES DA SILVA	100.0	2018
594614/3	485.085.781-72	IOLETE ALVES DA CRUZ	98.6	2018	1210815/1	796.317.385-15	ISIS GRAZIELA ARAUJO MUNFORD	100.0	2018
816659/1	701.439.193-34	IOMAR MENDES DE SOUSA	99.3	2018	890720/3	795.015.831-04	ISLANE SOUSA E SILVA CAVALCANTI	100.0	2018
969245/1	855.337.261-87	IONARA BANDEIRA BARBOSA	93.0	2018	1145185/1	017.585.773-39	ISMAEL LEITE GUSMAO	97.7	2018
215226/2	144.304.348-67	IONARA MARCELA PRATES ASCENCIO	100.0	2018	250500/2	186.896.802-25	ISMAEL SABINO DA LUZ	79.7	2018
667630/1	556.014.211-53	IONE ARAUJO BARBOSA	100.0	2018	246636/1	182.529.586-72	ISMAR DE MACEDO LIMA	96.5	2018
531264/1	425.812.731-00	IONE COELHO COSTA	99.0	2018	1012266/1	893.831.921-00	ISMAR DE REZENDE JUNIOR	100.0	2018
804724/2	675.677.112-49	IONETE SAMPAIO MENDONCA	93.0	2018	241195/1	174.971.672-00	ISRAEL BATISTA MACHADO	98.9	2018
841599/1	751.047.763-87	IRACELI DA SILVA SANTOS	99.3	2018	1235583/1	943.105.991-68	ISSANA FRANCELINO BUENO RABELO	99.3	2018
669109/2	557.222.961-04	IRACELY OLIVEIRA SOUZA	97.4	2018	576697/1	467.230.563-53	ITAAM BANDEIRA DA PAIXAO	97.1	2018
1045466/1	931.086.561-04	IRACEMA CHAVES DOS REIS	100.0	2018	1226371/1	888.198.413-04	ITAERCIO DOS SANTOS OLIVEIRA	36.0	2018
768161/2	626.585.301-53	IRACI ALVES DE OLIVEIRA	99.3	2018	852755/5	764.730.741-04	ITAGORES HOFFMAN II LOPES SOUSA COUTINHO	96.5	2018
477725/2	380.458.501-91	IRACI CARVALHO DE SOUSA	100.0	2018	1199188/1	649.027.493-00	ITAJACI BELEM SOUSA	97.6	2018
499988/2	392.986.631-53	IRACI JOSE SOARES	99.3	2018	937694/2	828.752.784-87	ITALO MARCELO DE MEDEIROS COSTA	97.2	2018
468220/3	372.252.941-72	IRACIRENE CABRAL SOARES	96.8	2018	1160591/1	029.043.171-98	ITALO RAFAEL FERNANDES DE MORAES	100.0	2018
715776/2	596.611.351-34	IRACIRENE RUBIN SANTOS	97.9	2018	238901/1	169.730.111-87	ITAMAR COELHO DA MOTA SOUZA	87.1	2018
1198882/1	645.256.271-15	IRACY ALVES DA SILVA	97.9	2018	625398/1	514.638.220-49	ITAMAR MAIA BIANCHINI	98.8	2018
345195/1	275.660.641-34	IRACYARA BARROS LEITE	97.8	2018	1022768/1	907.178.131-34	ITAMAR OTAVIANO LIMA	100.0	2018
538684/2	431.583.901-91	IRADETE DE AGUIAR OLIVEIRA	99.2	2018	874155/1	781.254.483-49	ITANAAM DO NASCIMENTO DA SILVA	86.6	2018
927056/2	819.696.941-49	IRAIDES MORAIS SILVA LEITE PEREIRA	85.9	2018	1199021/1	647.435.193-49	ITRICIA SANTOS DE ARAUJO GONCALVES	97.9	2018
1208322/1	771.620.561-72	IRAILDES DOS SANTOS RIBEIRO	100.0	2018	289477/2	219.990.581-00	IURY NAZARENO CORDEIRO GARCIA DA SILVEIRA	99.4	2018
11455829/1	714.540.041-34	IRAMAR DOS SANTOS BRAGA RIBEIRO MARTINS	99.3	2018	1166247/1	035.977.271-40	IVA MARIA DA SILVA	100.0	2018
11131462/1	297.354.752-00	IRANEI TEIXEIRA MOTA	100.0	2018	970016/1	855.935.241-49	IVAINÉ LEMES NUNES	91.3	2018
521441/3	414.267.461-72	IRANI DELFINO DIAS	100.0	2018	667101/4	554.687.309-44	IVAN CARLOS FRANK	86.8	2018
1185128/1	401.911.761-68	IRANI GOMES DA SILVA FERREIRA	95.8	2018	143884/2	060.538.838-31	IVAN CARLOS PORSANI	94.9	2018
731526/2	605.137.641-00	IRANILDE ASSUNCAO DE SOUSA	98.2	2018	632482/2	522.211.303-59	IVAN CESAR AIRES PEREIRA	90.7	2018
672492/4	560.510.001-78	IRANILDE BATISTA DE SOUSA MIRANDA	99.7	2018	684846/2	575.422.101-06	IVANA DE MOURA SEPTIMIO	99.6	2018
686820/2	575.960.261-68	IRANILSON CAVALCANTE ALENCAR	100.0	2018	704288/2	587.927.082-34	IVANA FELICIA SOUZA DOS SANTOS	100.0	2018
1215949/1	828.262.771-20	IRANILZA TELES DA SILVA	96.7	2018	772887/1	633.222.422-34	IVANA GODINHO FERREIRA FEITOSA	100.0	2018
464068/2	369.775.191-34	IRANY ARAUJO DA SILVA	100.0	2018	809503/1	691.370.647-20	IVANA MAGALHAES DE MUZIO GRIPP	97.9	2018
201290/5	128.598.118-93	IRENE CARNEIRO COELHO DA SILVA	93.8	2018	1186884/1	642.548.811-34	IVANA REZENDE DE OLIVEIRA NEVES	79.4	2018

1045652/2	931.506.449-68	IVANDRA MARI ROIESKI	99.9	2018
1033743/1	918.663.241-87	IVANEIDE ALVES DE SOUSA NAVES	93.0	2018
1196553/1	623.318.171-20	IVANEIDE BARREIRA GOMES	100.0	2018
639580/3	527.515.891-20	IVANEIDE BATISTA NUNES	97.2	2018
1000080/1	883.785.001-87	IVANEIDE DA LUZ SOUSA	97.3	2018
1220764/1	857.455.291-72	IVANEIDE GONCALVES DE SOUSA MORAIS	90.3	2018
415276/1	331.272.042-72	IVANEIDE MARIA DO SOCORRO RODRIGUES CARDOSO	91.6	2018
699485/1	586.042.511-20	IVANEIDE NUNES MARQUES	100.0	2018
1041916/1	927.954.391-15	IVANEIDE SOUSA DOS SANTOS	97.9	2018
991007/1	876.660.901-10	IVANETE ALVES VIANA DOS SANTOS	100.0	2018
994094/1	879.585.709-53	IVANETE APARECIDA CYRIACO SAVIO	98.6	2018
492544/3	388.889.471-91	IVANETE PEREIRA REIS	100.0	2018
944376/1	834.218.821-34	IVANETE PEREIRA SILVA LIMA	95.1	2018
1225715/1	885.635.451-91	IVANI BRANDAO DE SOUSA	100.0	2018
1188461/1	478.091.671-20	IVANI VIANA DE SOUZA	100.0	2018
1011634/1	893.040.711-00	IVANIA PEREIRA DA SILVA	91.3	2018
298247/1	232.034.982-00	IVANICE BARROS CRUZ	100.0	2018
934747/3	826.401.141-15	IVANICE BRITO DE SOUSA	96.7	2018
139650/1	046.023.576-10	IVANICE ROCHA RODRIGUES	100.0	2018
139650/2	046.023.576-10	IVANICE ROCHA RODRIGUES	100.0	2018
1042661/1	928.519.161-49	IVANILDA APARECIDA PINHEIRO	99.2	2018
467641/2	371.414.812-49	IVANILDA DE CASTRO BENICIO	93.0	2018
1217682/1	839.271.071-15	IVANILDA DIVINA CESARIO NETO BARBOSA	97.9	2018
902618/1	803.609.801-63	IVANILDA MENESES DE FARIA	99.1	2018
1023071/1	907.428.001-30	IVANILDE ALVES COSTA	99.9	2018
11154756/1	160.754.551-91	IVANILDES DE FATIMA SOUSA PARENTE	96.5	2018
1080202/1	978.309.411-49	IVANILDES FIDELIS DA SILVA	95.5	2018
1195247/1	601.599.951-91	IVANILDES PINTO SIRQUEIRA	96.5	2018
1289861/2	827.304.401-78	IVANILDES RODRIGUES FONSECA	96.0	2018
1240749/1	970.286.300-72	IVANIZE FATIMA GIONGO SARTORI	98.4	2018
1215566/1	826.207.173-53	IVES MARCELO PINHEIRO GONCALVES	100.0	2018
1156969/1	026.042.321-11	IVETE DE SOUSA GASPAR	98.9	2018
986279/2	871.624.669-15	IVETE DE SOUZA BARBOSA NUNES	100.0	2018
460105/1	365.036.223-68	IVETE MARIA DE GODOI	84.0	2018
1239295/1	963.114.871-87	IVETT DOS SANTOS	97.2	2018
980320/1	865.994.023-72	IVO BEZERRA DE MOURA	99.8	2018
313339/5	246.698.812-72	IVO CORDEIRO DE AGUIAR	100.0	2018
573453/3	466.788.241-72	IVONE ALVES CABRAL	98.4	2018
696939/1	582.424.065-53	IVONE JOSE DOS SANTOS	99.9	2018
467999/1	372.081.362-20	IVONE RODRIGUES SILVA SOUSA	99.3	2018
1224930/1	882.154.901-15	IVONE TAVARES CIRILO	100.0	2018
1244973/1	989.026.011-53	IVONE VIEIRA DE SOUSA	99.7	2018
421100/2	334.140.412-00	IVONETE DA SILVA CARMO	100.0	2018
502501/1	395.039.091-04	IVONETE GONCALVES DA SILVA	98.2	2018
881962/1	787.603.481-00	IVONETE PEREIRA DE SOUSA	96.7	2018
550994/1	440.158.361-20	IVONETE TAVARES SANTANA	94.8	2018
1123203/1	005.912.961-10	IVONETE VIRGINIO BOTELHO	98.5	2018
361644/2	285.831.081-53	IVONILDE PEREIRA DOS SANTOS	96.6	2018
976432/1	862.131.301-44	IVONISI APARECIDA DE SOUSA	100.0	2018
791481/4	648.078.602-59	IVY KARLA OLIVEIRA SOARES	88.7	2018
122467/1	028.363.984-93	IZA ALENCAR SAMPAIO DE OLIVEIRA	100.0	2018
1065475/2	958.054.271-68	IZA CELIA SILVA BRITO	100.0	2018
356960/4	282.620.001-10	IZABEL CARVALHO DE ABREU	98.3	2018
939782/6	830.134.581-00	IZABEL FERREIRA DOS SANTOS	91.8	2018
1142852/1	016.576.601-84	IZABELA ALMEIDA QUERIDO	95.3	2018
1151061/1	022.137.801-45	IZABELLA FERREIRA DOS SANTOS	99.0	2018
1140400/1	015.095.231-70	IZADORA SOBRIHO NUNES	94.1	2018
1185306/1	402.982.303-30	IZAIAS RODRIGUES VIEIRA	99.5	2018
1019198/3	902.083.401-06	JACI MOURA DA SILVA	100.0	2018
11455861/1	850.486.821-49	JACIARA MARTINS DE SOUZA SILVA	99.9	2018
905127/1	805.458.823-20	JACIARA PEREIRA LIMA	100.0	2018
909200/3	806.939.031-04	JACIARA ROCHA DE BRITO	96.9	2018
32272/2	000.340.230-46	JACIELI GONZATTO CAVALCANTI	99.1	2018
1209027/1	778.708.751-04	JACIENE SANTIAGO BELFORTE SOUSA	98.4	2018
1013912/1	895.726.451-53	JACILMA DOS SANTOS SILVA	99.3	2018
1149865/1	021.353.221-21	JACIMARA GREGORIO PUGAS ARAUJO	87.4	2018
1045210/1	930.891.475-72	JACIMARY PLINIO DA SILVA SANTOS	92.3	2018
592253/6	483.940.924-20	JACINTA BALBINO VIEIRA	95.1	2018
956949/2	845.531.111-87	JACIRA TELES DE SALES	100.0	2018
712337/2	591.710.142-68	JACIRENE SOUZA PERES	90.9	2018
1129260/1	009.140.001-52	JACKELINE ALINE MODESTO SILVA DE FREITAS	100.0	2018
775580/5	640.206.141-72	JACKELINE ALMEIDA CARNEIRO ALVARES	100.0	2018
1253298/1	935.449.441-20	JACKELINE DE SOUZA GUIMARAES AIRES	100.0	2018
1149822/1	021.324.681-33	JACKELINE GOMES CAVALCANTE	100.0	2018
1167928/1	038.995.551-55	JACKELYNE ARAUJO CORREIA	97.2	2018
53202/2	004.788.471-14	JACKELYNE PEREIRA SOTERO CASARIN	98.2	2018

1243578/1	983.072.231-72	JACKLYNE CRISTINA DE SOUZA	86.0	2018
406913/2	324.697.729-15	JACKSON PEREIRA SILVA	100.0	2018
276161/2	211.542.361-53	JACOB KICHEZE	95.3	2018
1290231/1	854.064.652-87	JACQUELINE CUNHA DA SILVA	97.0	2018
711141/2	591.431.421-68	JACQUELINE MILHOMEN DE MORAIS	100.0	2018
658800/2	546.715.311-00	JACQUELINE OLIVEIRA ABREU	94.1	2018
416050/2	331.710.171-72	JACQUELINE SOARES BARROS BITTAR	96.3	2018
1183990/1	379.440.531-53	JACY RODRIGUES DE BRITO	71.8	2018
1289454/1	801.632.621-87	JACYANNE BESSA VON SCHWANER	93.7	2018
591443/2	481.368.752-00	JADER JOSE ROSARIO DA SILVA	99.7	2018
1008838/1	889.866.161-49	JADER MACHADO FARIAS	92.0	2018
1183435/1	369.107.322-00	JADIEL VIEIRA SILVA	99.3	2018
610024/1	494.359.494-87	JADILSON RICARDO GOMES	99.5	2018
431609/2	343.416.923-72	JADSON LUZ MARINS	80.2	2018
1020005/1	903.284.771-68	JAEL RIBEIRO DOS SANTOS	100.0	2018
1202804/1	711.136.491-00	JAILDA JESUS DA CRUZ FERREIRA	98.5	2018
1289055/1	759.100.711-49	JAILSON AIRES PIMENTA	92.3	2018
834571/1	728.628.661-72	JAILSON MARQUES DA SILVA	100.0	2018
673848/1	560.907.816-49	JAIMÉ NOGUEIRA DA SILVA	82.4	2018
658835/2	546.717.361-87	JAMILTON RIBEIRO PIRES	98.6	2018
382039/3	302.179.891-87	JAIRES ANTONIO BATISTA	95.0	2018
951393/2	839.887.421-04	JAIRÓ CANAFISTULA CAMPOS	98.6	2018
1127683/1	008.040.505-38	JAIRÓ SOUZA SANTOS	82.4	2018
1125664/1	006.976.011-02	JAISA ARAUJO DOS SANTOS MOURA	92.9	2018
1112473/2	999.092.431-72	JAIZA BORBA RIBEIRO	96.9	2018
59290/3	005.842.811-96	JAKELINE DANTAS MACHADO	98.5	2018
1247573/1	999.802.661-04	JALLES MENDES SALES	98.3	2018
65411/3	006.981.761-89	JAMERSON OLIVEIRA ALBUQUERQUE	97.6	2018
875093/4	782.262.951-49	JAMES MONTEIRO DA SILVA	96.5	2018
862268/2	772.155.673-20	JAMES STEFISON SOUSA SANTOS	100.0	2018
845064/4	759.369.763-00	JAMIEL SOARES DO CARMO	84.2	2018
1224166/1	878.164.403-59	JAMILA RESENDE MACIEL	95.8	2018
641252/2	527.580.361-34	JAMILTON CIRINO DOS SANTOS	98.6	2018
1022440/1	806.850.241-72	JANAANNA DE SOUZA CASTRO SANTOS	100.0	2018
1081098/4	979.281.604-63	JANAINA ALVES DA CUNHA	99.2	2018
1078704/3	976.649.441-04	JANAINA CANDIDA DE SOUZA WALDISSER	86.0	2018
11457554/1	018.953.811-26	JANAINA CARDOSO PEDROSA	100.0	2018
121785/3	027.886.726-08	JANAINA DE CASSIA LOPES	99.5	2018
1114328/1	001.149.471-98	JANAINA DE SOUSA MENEZES	99.8	2018
53111/1	004.767.251-00	JANAINA FERNANDES DOS SANTOS DE ANDRADE	100.0	2018
1147013/1	018.873.841-03	JANAINA FERREIRA DE SOUZA	92.3	2018
1258354/1	006.319.711-14	JANAINA GOMES DE SOUZA DA SILVA	100.0	2018
342054/3	271.354.458-05	JANAINA LIMA SOUSA SILVEIRA	83.8	2018
1205480/1	731.980.481-68	JANAINA MARQUES VIEIRA NAVES	99.3	2018
11126140/1	713.435.121-15	JANAINA MARTINS SANTANA ANDRADE	100.0	2018
1135899/1	012.680.016-27	JANAINA MOTA DE CARVALHO LOPES	99.9	2018
834996/4	729.179.891-49	JANAINA PAVEZZI DE OLIVEIRA MILHOMENS	99.3	2018
1155059/1	024.827.611-58	JANAINA PEREIRA LOPES	96.1	2018
11126841/2	006.592.491-62	JANAINA ROCHA BARROS	100.0	2018
130506/1	036.067.496-86	JANAINA RODRIGUES ARAUJO	100.0	2018
1233629/1	931.421.701-97	JANAINA ROSA DA SILVA	100.0	2018
342996/1	272.631.438-44	JANAINA SANTO AMORE DE CARVALHO	98.6	2018
1277065/1	006.544.873-16	JANAINA SILVA FIGUEIREDO	98.8	2018
1226452/1	888.634.841-04	JANAINA SILVA GUEDES	96.6	2018
1159100/1	027.911.123-16	JANAINA VIEIRA COELHO	99.5	2018
969257/3	855.352.651-87	JANAIRA ANDRADE DUARTE SILVA	99.3	2018
386355/2	305.278.798-51	JANAY KEREN BRAUN AZEVEDO	100.0	2018
11239611/3	713.226.801-59	JANAYNA DA SILVA LOPES ALVES	99.1	2018
165004/1	080.976.377-07	JANDER FERREIRA DOS SANTOS	100.0	2018
63190/3	006.508.631-78	JANDERLY FERREIRA DE CERQUEIRA FRIAS	100.0	2018
406925/2	324.706.734-53	JANDETE DE FATIMA NASCIMENTO ALVES	100.0	2018
1207954/1	768.769.001-00	JANDEVAM GOMES DOS SANTOS VIEIRA	100.0	2018
1224948/1	882.162.681-49	JANDRES PEREIRA TAVARES	99.2	2018
245620/2	180.867.801-04	JANDRO CORADO CALDAS	100.0	2018
915388/1	809.836.771-15	JANDYARA RODRIGUES DA SILVA	100.0	2018
1177664/1	244.148.162-20	JANE APARECIDA DA SILVA DIAS	99.9	2018
68606/2	007.809.491-70	JANE CLAUDIA MACHADO FERREIRA	100.0	2018
878173/1	784.558.471-15	JANE CRISTINA DA COSTA LACERDA	100.0	2018
500127/2	393.308.932-87	JANE CRISTINA FEITOSA MOURA	100.0	2018
424976/1	336.519.301-49	JANE ELIZABETH SIVIRINO CARVALHO	93.6	2018
905553/1	805.751.021-87	JANE PEREIRA DE SOUSA NOGUEIRA	99.3	2018
1156136/1	025.317.541-05	JANECLIA ALVES DOS SANTOS	98.6	2018
1063910/1	955.740.931-20	JANEIDE CARVALHO PEREIRA	96.2	2018
1220381/1	855.476.033-68	JANEIDE PEREIRA DOS SANTOS DE GOIS	84.2	2018
1004271/1	887.471.581-15	JANESLEI MONTEIRO DE CARVALHO	99.2	2018
1187945/1	470.650.791-04	JANETE CARVALHO DA ROCHA	96.8	2018

1206524/1	742.733.103-68	JANETE CLAIR MARTINS SILVA VIEIRA	98.3	2018	1176722/1	215.658.641-15	JOANA DIAS DOS SANTOS	100.0	2018
1049062/1	936.713.341-34	JANETE DE OLIVEIRA SOUSA	93.2	2018	1187570/1	461.290.061-87	JOANA FERREIRA DA ROCHA	100.0	2018
1117165/1	002.895.831-44	JANETE DE SOUZA NEVES	97.1	2018	1224123/1	877.951.671-87	JOANA GOMES VIEIRA LIMA	99.3	2018
1074547/1	970.700.921-72	JANETE DOS SANTOS CARNEIRO	100.0	2018	393347/1	311.134.191-72	JOANA LEITE DA SILVA	79.5	2018
698353/4	585.549.801-82	JANETE GOMES BARBOSA	97.5	2018	11129581/1	765.057.311-72	JOANA LENIR FERREIRA DOS SANTOS COSTA	100.0	2018
368730/3	291.981.432-04	JANETE SOUSA CHAVES	89.2	2018	645944/2	530.321.281-53	JOANA LILIA DIAS LINS	95.9	2018
1082620/1	981.412.521-00	JANETH PEREIRA DA SILVA	100.0	2018	967170/2	853.733.464-20	JOANA LUCIA DE ALMEIDA	98.9	2018
750417/2	618.852.821-68	JANIA CLAUDIA COSTA DA SILVA PEREIRA	97.3	2018	879440/2	785.617.601-68	JOANA MIRANDA DE OLIVEIRA	99.3	2018
726877/2	601.405.691-20	JANIA FERREIRA LEMOS LOPES	96.4	2018	300205/2	233.345.251-04	JOANA PINTO DE CERQUEIRA	86.0	2018
1236687/1	949.060.411-91	JANIA OLIVEIRA SANTOS	98.1	2018	1125524/1	006.868.351-07	JOANNE FERREIRA BRAULIO SA CASTRO	98.6	2018
735866/2	612.036.961-91	JANILDES SILVA COSTA	97.8	2018	1195069/1	600.248.791-34	JOANNY FERNANDES SARAIVA VOLK	100.0	2018
921340/2	814.387.021-91	JANILENNE LANDIM VALENTE	100.0	2018	1233343/1	929.456.941-15	JOANY CRISTINA GONCALVES DOS SANTOS	95.8	2018
11455454/1	851.008.543-91	JANILMA COELHO DE ASSIS SABOIA	100.0	2018	1224832/1	881.603.861-68	JOAO ALVES PEREIRA	97.2	2018
241018/7	174.086.138-89	JANILVA MARIA DA SILVA	99.1	2018	996972/1	881.603.941-87	JOAO ANTONIO DOURADO	99.7	2018
1113801/1	000.785.131-62	JANINE BESERRA SALES BOTELHO	97.9	2018	347799/1	277.531.151-20	JOAO ANTUNES TEIXEIRA	80.2	2018
429330/2	341.281.311-72	JANINE DE SOUZA	98.6	2018	346783/2	276.907.251-04	JOAO ARMANDO BANDEIRA ROCHA	88.1	2018
1178318/1	259.603.688-62	JANIO FONCECA MASCARENHAS	100.0	2018	841058/1	747.657.957-72	JOAO BATISTA DUARTE RODRIGUES	93.4	2018
749117/1	618.799.401-91	JANISLENE FRANCA PAZ ALVES	100.0	2018	1191764/1	549.618.741-91	JOAO BATISTA RIBEIRO SILVA	93.1	2018
1197940/1	640.723.121-34	JANIVANIA OLIVEIRA DA SILVA DO NASCIMENTO	94.3	2018	681158/2	571.260.466-34	JOAO BATISTA TAVARES DA SILVA	92.7	2018
51620/5	004.480.911-51	JANNAYNA SOUSA SARAIVA MATOS	92.8	2018	383081/1	302.346.036-15	JOAO BENTO MESQUITA	83.3	2018
309191/2	243.181.672-91	JANY HELENA BAIA DE ALMEIDA	100.0	2018	306610/4	238.540.901-10	JOAO BOSCO DE OLIVEIRA	100.0	2018
1292382/4	974.289.811-15	JANY LUCIA LOBO RAMOS CARNEIRO	97.2	2018	775177/1	637.342.813-34	JOAO CARLOS BRAGA AMORIM JUNIOR	91.1	2018
1139428/1	014.437.503-60	JANYANA PACHECO COELHO	100.0	2018	713147/1	592.089.531-49	JOAO CARLOS CARVALHO NASCIMENTO	99.1	2018
676898/1	565.828.461-91	JAQUELINE ALVES DA COSTA PARENTE	99.7	2018	820274/2	707.042.284-91	JOAO CARLOS DOS SANTOS JUNIOR	96.8	2018
1229311/1	905.818.303-34	JAQUELINE CIBENE MOREIRA BORGES	85.6	2018	1221809/1	863.786.001-04	JOAO CARLOS FERREIRA DE MELO	100.0	2018
35091/2	000.946.827-71	JAQUELINE DOS ANJOS E SILVA SEABRA	100.0	2018	803331/1	666.400.161-68	JOAO CARLOS RECALDE DA FONSECA	97.0	2018
411787/1	329.200.753-49	JAQUELINE FARIA BORGES	100.0	2018	206924/2	131.896.201-30	JOAO CIRINO DOS SANTOS NETO	87.9	2018
1159275/1	028.058.411-31	JAQUELINE FERREIRA DE SOUSA LOPES	99.6	2018	354317/1	281.017.823-20	JOAO FABRICIO MELO MARTINS	99.9	2018
182294/1	097.010.788-96	JAQUELINE GUIMARAES DI MARI	97.5	2018	164498/1	079.615.533-04	JOAO FRIACA NOGUEIRA	99.6	2018
88320/3	013.177.714-94	JAQUELINE MIRANDA BARROS SILVA	99.7	2018	675237/1	564.988.107-34	JOAO GONCALVES	100.0	2018
11135891/1	001.375.051-83	JAQUELINE MOREIRA SANTANA	99.9	2018	722665/2	599.358.550-15	JOAO HENRIQUE CARDOSO RIBEIRO	98.2	2018
1189441/1	493.886.490-87	JAQUELINE OURIQUE DE AZAMBUJA PICOLI	99.3	2018	213151/3	136.991.718-09	JOAO HENRIQUE MARQUES GUARINO	100.0	2018
1011731/2	893.144.504-06	JAQUELINE SILVA MONTENEGRO	93.6	2018	225890/2	159.471.571-87	JOAO HORACIO VIEIRA CAVALCANTE	94.8	2018
1290207/1	853.447.451-68	JARBAS GUIDAO FILHO	99.3	2018	308307/2	242.088.681-04	JOAO LOPES MACHADO	99.9	2018
1292315/2	970.912.431-53	JARCIELA GOMES BARROS	96.0	2018	444677/2	354.403.841-20	JOAO LUIS COELHO SILVA	88.5	2018
792412/2	648.546.121-34	JARDEL ALVES DA SILVA	96.5	2018	260268/1	193.102.001-97	JOAO LUIZ BARCELOS	98.4	2018
824310/3	712.801.201-00	JARDEL CRUZ DE CARVALHO LIMA	98.6	2018	461092/2	366.578.166-34	JOAO LUIZ FILHO	100.0	2018
1132920/1	011.007.441-69	JARDELIA DIAS DE OLIVEIRA	98.8	2018	240610/2	172.989.540-91	JOAO NEVES DE PAULA TEIXEIRA	99.6	2018
501340/1	394.648.730-00	JAURY ENGERS	96.0	2018	235560/1	168.163.311-68	JOAO OTAVIO DE SOUZA MOTA	100.0	2018
869020/2	777.312.391-87	JAYD MARIA ALVES RIBEIRO LIMA	99.1	2018	227691/1	160.661.463-00	JOAO PEREIRA RAMOS	99.9	2018
11457171/2	012.711.951-51	JEAN CARLOS BUCAR PANICE	90.8	2018	559146/2	450.410.081-91	JOAO PETRONIO ABREU PEREIRA	91.7	2018
1213121/1	812.658.403-34	JEAN CLAUDIO DA COSTA PEREIRA	85.5	2018	944420/2	834.237.101-87	JOAO PINHEIRO RODRIGUES	100.0	2018
164050/2	078.443.177-95	JEAN GAMA DE MELO	100.0	2018	461766/1	369.065.061-53	JOAO RIBEIRO DA SILVA	99.9	2018
604504/4	490.869.791-49	JEAN ROCHA CARVALHO	96.3	2018	467288/7	371.368.441-34	JOAO RODRIGUES DOS SANTOS	100.0	2018
612239/2	498.425.101-82	JEANE LEITE SILVA	99.6	2018	233939/1	166.770.051-00	JOAO SALVIANO DA COSTA	100.0	2018
1140957/1	015.513.971-10	JEANES COIMBRA GLORIA	100.0	2018	693124/1	577.524.781-72	JOAO TAVARES NETO	94.4	2018
11138238/1	004.180.671-98	JEANNY DA SILVA FONSECA	97.7	2018	385259/1	303.225.960-68	JOAO VALMO CIR DO NASCIMENTO MACIEL	89.5	2018
1055291/2	945.101.801-87	JEANNY DA SILVA MARIANO	100.0	2018	159910/3	071.029.681-91	JOAO VELOSO DIAS	100.0	2018
944390/1	834.228.031-49	JEDIEL FERREIRA DINIZ	100.0	2018	80539/1	011.146.341-66	JOAO VICTOR FACUNDES DE FRANCA	96.8	2018
1147633/1	019.342.653-65	JEFERSON FERNANDO BARROS DA SILVA	96.7	2018	749142/2	618.800.001-72	JOAO VISCONDE DIAS PEREIRA	100.0	2018
1172000/1	051.912.044-25	JEFERSON SILVA SANTOS	100.0	2018	943232/3	833.251.901-20	JOAQUIM AURELIO TOMAZ DE SOUZA	95.2	2018
165016/2	080.976.727-90	JEFFERSON LOPES PEDRO DA SILVA	92.5	2018	192044/1	117.913.221-15	JOAQUIM BORGES DE PADUA	100.0	2018
354123/1	280.859.221-34	JEONI GOMES DOS SANTOS	100.0	2018	572229/3	463.683.531-04	JOAQUIM DE SOUZA	94.3	2018
62446/2	006.401.301-43	JEONICE RODRIGUES DOS REIS	100.0	2018	1230174/1	911.895.781-15	JOAQUINA BARBOSA CAMPOS	95.2	2018
1005715/1	888.649.361-49	JEOVAN RODRIGUES DE OLIVEIRA	94.4	2018	70947/1	008.542.067-01	JOAS DE OLIVEIRA BEZERRA	84.0	2018
1266047/3	041.131.071-22	JERFFERSON COSTA PINTO	97.6	2018	940899/4	831.084.751-34	JOATAN SILVA DE JESUS	99.7	2018
803616/1	668.267.132-68	JESIAN CORDEIRO DE AGUIAR	96.1	2018	1165895/1	035.282.704-11	JOCEFABIA REIKA ALVES LOPES	100.0	2018
803616/2	668.267.132-68	JESIAN CORDEIRO DE AGUIAR	95.6	2018	385430/3	303.554.780-72	JOCELAINE FAGUNDES INCHAUSTI	83.3	2018
1148036/1	019.706.381-09	JESSICA MONTEIRO DE MIRANDA	100.0	2018	559043/3	450.399.841-20	JOCELI BRITO SILVA	98.3	2018
11146605/1	017.793.831-50	JESSICA SILVA DE LIMA SHNEIDER	99.3	2018	609915/2	494.139.104-72	JOCELIA BEZERRA SILVA COSTA	100.0	2018
610243/6	495.203.856-49	JESUSMAR PIMENTA NUNES	91.5	2018	666522/3	552.366.181-34	JOCELIA MARIA FERREIRA RIBEIRO	99.6	2018
969269/2	855.356.641-20	JHOCRENILCY DE SOUZA MAYA	98.6	2018	871749/1	778.761.641-53	JOCILEIA DA SILVA SOUSA	98.7	2018
1204840/1	725.633.971-20	JHONATHA BARROS CABRAL	95.8	2018	344531/1	275.341.031-34	JOCILIA ALVES DOS PASSOS	97.3	2018
951423/1	839.893.231-72	JHUCYHARA ALVES FREITAS	82.5	2018	935260/1	826.815.111-00	JOEDNA BARBOSA MORAIS	85.0	2018
1157205/1	026.261.041-83	JHULEN RODRIGUES DA COSTA	96.9	2018	328859/1	260.963.708-02	JOEL JOVELI JUNIOR	100.0	2018
426353/1	336.963.811-87	JOACIL ALVES JAPIASSU	100.0	2018	1207385/1	762.076.413-53	JOELDA ROCHA CONCEICAO ABREU	100.0	2018
996765/2	881.490.301-82	JOANA ALVES FERREIRA	99.2	2018	626354/1	515.609.331-00	JOELENE PINHEIRO DA SILVA BARBOSA	94.4	2018
988549/1	873.710.901-44	JOANA CERQUEIRA LIMA	100.0	2018	821588/3	709.284.361-87	JOELIA GOMES PEREIRA	96.1	2018
988549/2	873.710.901-44	JOANA CERQUEIRA LIMA	100.0	2018	879505/1	785.649.131-00	JOELIA NUNES CARDOSO TEIXEIRA	100.0	2018
11241748/3	003.354.931-14	JOANA D ARC FERREIRA DOS SANTOS AGUIAR RODRIGUES	99.1	2018	1241486/1	973.601.041-49	JOELMA ALVES CARVALHO	100.0	2018
1196375/1	620.536.393-34	JOANA DARC DA CONCEICAO SILVA	97.8	2018	925242/1	818.006.651-72	JOELMA CAVALCANTE REIS DE SA	100.0	2018
262800/3	195.182.774-00	JOANA DARC DA SILVA	95.7	2018	639877/2	527.529.171-04	JOELMA GOMES PEREIRA	80.3	2018
582909/3	472.687.601-59	JOANA DARC DOS REIS MADEIRA	96.7	2018	1165402/1	034.231.553-61	JOELMA MACIEL DOS ANJOS SILVA	98.1	2018
569425/2	457.689.081-72	JOANA DARC LOPES CARNEIRO	100.0	2018	127209/1	032.273.736-29	JOELMA MARINA FIGUEIREDO QUEIROZ	100.0	2018
11146710/1	730.183.501-97	JOANA DARC PONCE DE ALMEIDA	100.0	2018	601400/3	487.401.873-49	JOELMA PEREIRA FERNANDES CRUZ	100.0	2018
1117475/1	003.091.021-89	JOANA DARQUE CARDOSO PEDROSA	97.9	2018	286970/2	219.143.972-15	JOELMA TEIXEIRA DALLACQUA	100.0	2018

941491/1	831.844.901-06	JOELSON SILVA DE OLIVEIRA	89.2	2018	336730/3	266.542.373-15	JOSE LEITE DE SA NETO	100.0	2018
602155/2	487.615.403-15	JOELUCIA FARIAS DE SOUSA	95.1	2018	992413/1	878.012.051-20	JOSE LIMA DE SOUSA	100.0	2018
1093401/1	995.060.171-15	JOHNATHAN BRITO SOUSA	100.0	2018	992413/2	878.012.051-20	JOSE LIMA DE SOUSA	94.3	2018
11455918/1	006.147.331-62	JOICE DE DEUS MONTEIRO	100.0	2018	139315/3	045.181.234-41	JOSE LOPES DE OLIVEIRA NETO	99.2	2018
692788/2	577.508.311-34	JONAIR OLIVEIRA DE SOUZA	97.0	2018	606057/3	491.590.621-34	JOSE LUIZ ALVES FERREIRA	100.0	2018
821692/3	709.447.171-87	JONAS ROCHA NETO	84.0	2018	606057/4	491.590.621-34	JOSE LUIZ ALVES FERREIRA	84.0	2018
11137134/1	932.484.073-87	JONAS WERBETH RODRIGUES DOS SANTOS	93.7	2018	1178822/1	270.073.833-00	JOSE LUIZ ARAUJO DINIZ	85.7	2018
1176986/1	219.989.028-70	JONATHAN JEAN VILHABA	100.0	2018	421744/4	334.841.801-10	JOSE MANOEL BATISTA DOS SANTOS	99.9	2018
1236776/1	949.282.581-34	JONILIA ALVES ROCHA SILVA	94.4	2018	582582/3	472.659.061-87	JOSE MARIA DA CONCEICAO	96.3	2018
925564/1	818.293.701-97	JONIMARA GOMES DUARTE	100.0	2018	625880/1	515.502.296-72	JOSE MENDES DE AGUIAR NETO	97.9	2018
486120/3	387.143.961-49	JONIO ARRUDA LUZ	100.0	2018	93054/1	014.670.388-06	JOSE MENDES DE MENEZES	91.3	2018
912193/2	808.114.183-91	JONISSON MARINHO DE OLIVEIRA XAVIER	95.2	2018	928024/1	820.665.401-10	JOSE MILTON OLIVEIRA SANTOS	95.8	2018
974289/1	860.011.671-68	JORCELIA OLIVEIRA COSTA E SILVA NERES	80.0	2018	627048/1	515.693.701-25	JOSE MONTEIRO FILHO	100.0	2018
1251718/2	021.852.601-62	JORDANA FERNANDES OLIVEIRA	100.0	2018	543746/2	435.528.973-72	JOSE NETO PEREIRA DA SILVA ARAUJO	100.0	2018
1116428/1	002.395.753-00	JORDANA MARIA AGUIAR MIRANDA COELHO	100.0	2018	11135417/1	849.101.273-72	JOSE OLIVEIRA SILVA	98.6	2018
1281348/1	023.474.973-32	JORDANA SANTOS SOUSA SILVA	99.6	2018	816090/3	700.427.563-91	JOSE ORLANDO ARAUJO SILVA	97.5	2018
1209256/1	781.226.001-15	JORDETH RIBEIRO DOS SANTOS	100.0	2018	337617/1	267.621.528-05	JOSE PAULO TOSTA BARBOSA JUNIOR	94.4	2018
1031058/1	915.581.821-87	JORDILEI RIBEIRO DE JESUS	98.6	2018	784210/1	644.216.351-20	JOSE PEREIRA DE SOUSA	99.3	2018
408181/4	327.871.112-20	JORGE DE SOUZA ARRUDA	90.7	2018	257520/2	190.971.743-68	JOSE REGINALDO MESQUITA DA SILVA	98.8	2018
164863/4	080.732.728-06	JORGE ELI DIAS DE OLIVEIRA	86.1	2018	851556/6	764.063.691-49	JOSE RIBAMAR LIMA COSTA	92.6	2018
249145/2	186.648.222-04	JORGE IVAN ALVES BEZERRA	91.6	2018	554884/2	447.024.263-20	JOSE RIBAMAR OLIVEIRA ALVES	96.5	2018
343228/4	273.407.590-34	JORGE JANDIR MUCCINI	98.7	2018	325627/1	257.663.333-15	JOSE RIBAMAR SILVA ROSA	81.3	2018
320125/2	252.178.792-20	JORGE LUIS GONCALVES DOS SANTOS	100.0	2018	836786/6	731.478.931-20	JOSE ROBERTO LOPEZ RIVERO	99.8	2018
668506/2	556.681.869-20	JORGE LUIZ DE MATTOS ZEVE	93.4	2018	931588/1	823.940.401-49	JOSE RODOLFO LINS LINHARES PEIXOTO	98.8	2018
302720/2	234.743.001-72	JORGE MAGALHAES SEIXAS	100.0	2018	486738/4	387.473.591-53	JOSE RODRIGUES GODOY	100.0	2018
840017/3	742.138.066-34	JORGE MANUEL BREGIEIRO MENDES	99.1	2018	1240447/1	968.485.371-87	JOSE ROGERIO DA MOTA COSTA	89.1	2018
140690/3	047.815.286-86	JORGE PATRICK OLIVEIRA FELICIANO	100.0	2018	914724/3	809.288.546-04	JOSE RONALDO DE ASSIS	99.8	2018
421513/1	334.666.963-72	JORGE SANCHES ROJAS	100.0	2018	139420/2	045.455.322-68	JOSE RONALDO LIMA DE SOUSA	99.3	2018
777253/1	641.028.071-87	JOSABEL PEREIRA BISPO RODRIGUES	100.0	2018	411544/2	329.014.292-20	JOSE SALAME FILHO	85.8	2018
607451/2	492.876.990-20	JOSANIA CARVALHO CEZAR	100.0	2018	1239457/1	963.743.493-34	JOSE SANTANA DE ARAUJO GARCIA JUNIOR	99.7	2018
442619/3	351.172.306-04	JOSE ABILIO SEARA FILHO	99.7	2018	656164/1	539.260.646-68	JOSE TARCISO DA SILVA	100.0	2018
1059645/4	950.608.121-20	JOSE ADRIANO MIRANDA SOARES	96.5	2018	370992/1	292.502.501-34	JOSE VALDEMAR DUARTE	85.7	2018
703403/3	587.381.346-91	JOSE AFONSO DE ALMEIDA	97.1	2018	139352/2	045.301.686-38	JOSE VARGAS DE LIMA	99.3	2018
882036/1	787.639.081-15	JOSE AIRES DOS SANTOS	88.8	2018	1183770/1	375.295.953-34	JOSE VASCONCELOS NONATO REGO	97.8	2018
1069373/2	963.140.449-87	JOSE ALEXANDRE DA SILVEIRA	100.0	2018	292725/4	226.763.843-68	JOSE VICENTE DIAS DE OLIVEIRA	94.7	2018
1049070/2	936.729.001-25	JOSE ANTONIO ARAUJO CARLOS	100.0	2018	483579/2	385.733.001-59	JOSE VICENTE LOPES VASCONCELOS	84.8	2018
952506/2	840.940.954-20	JOSE ANTONIO DE OLIVEIRA NETO	97.2	2018	1139169/1	014.261.641-90	JOSE WALTER LIMA PRADO	99.5	2018
592484/1	484.604.271-53	JOSE ANTONIO NUNES DOS SANTOS	96.5	2018	62318/1	006.381.431-52	JOSE WILAMAR REIS	91.7	2018
788378/2	645.195.891-34	JOSE ANTONIO VIANA DE MORAIS	86.0	2018	595140/4	485.189.051-68	JOSE WILSON CORREIA REIS	100.0	2018
262058/4	194.805.983-53	JOSE ARIMATEIA DE MACEDO	97.2	2018	684871/1	575.423.411-20	JOSEALDO TEIXEIRA JUNIOR	96.7	2018
913781/1	808.750.501-82	JOSE ARLINDO FERREIRA JUNIOR	99.4	2018	962470/1	850.786.971-87	JOSEANE FERREIRA OLIVEIRA	95.5	2018
989827/1	875.230.271-72	JOSE AUGUSTO MACARIO CEDRO	95.9	2018	926489/1	819.192.471-49	JOSEANE MESSIAS DE MACEDO	94.6	2018
144116/3	051.293.608-00	JOSE AUGUSTO MENEZES FREITAS DE CAMPOS	90.4	2018	1246119/1	993.659.791-53	JOSEANNE LUIZ SOARES BOREM	96.3	2018
523565/2	417.584.471-68	JOSE BARROS DOURADO	100.0	2018	682850/1	574.847.081-00	JOSEFA CARDOSO DE ASSUNCAO ARAUJO	96.5	2018
195940/2	124.211.891-87	JOSE BEZERRA LINO TOCANTINS	100.0	2018	921303/4	814.349.014-91	JOSEFA CLEIDE DA SILVA	92.3	2018
163652/2	077.179.461-49	JOSE CANDIDO TEIXEIRA	95.7	2018	952841/2	841.364.563-87	JOSEFA CLESSIA DE SOUSA	96.3	2018
194594/3	122.958.841-87	JOSE CARLOS ALVARES PAIVA	91.6	2018	460324/2	365.140.633-49	JOSEFA FERNANDA PAULINO DA ROCHA	99.2	2018
309415/2	243.355.251-68	JOSE CARLOS CORREA DE MORAES	99.6	2018	780227/2	642.520.191-68	JOSEFA GOMES DE MELO	100.0	2018
437030/3	347.575.201-82	JOSE CARLOS DA CRUZ BOTELHO	100.0	2018	1189220/1	490.085.443-34	JOSEFA LITA DE ALENCAR	99.5	2018
121189/2	027.481.614-83	JOSE CARLOS DE ANDRADE	75.5	2018	1189751/1	503.308.853-53	JOSEFA MARIA DE OLIVEIRA PINTO	99.2	2018
214702/1	141.960.158-08	JOSE CARLOS LOPES DA CRUZ	91.0	2018	771457/2	628.693.451-00	JOSEFA MONTEIRO DE SOUZA BARROS	100.0	2018
564245/2	453.770.061-00	JOSE CARLOS XAVIER BARCELAR	96.0	2018	411155/1	328.677.191-00	JOSEFA RODRIGUES DE OLIVEIRA	97.9	2018
1209906/1	787.577.895-68	JOSE CICERO CORDEIRO DA SILVA	90.2	2018	1030019/1	914.611.701-68	JOSEFA RODRIGUES REIS	100.0	2018
1094629/1	996.643.304-00	JOSE COSMO SOUZA DA SILVA	100.0	2018	826811/3	713.417.301-15	JOSELANDIA OLIVEIRA DOS SANTOS	92.3	2018
988574/1	873.734.831-00	JOSE DA LUZ GOMES VERAS	97.3	2018	447885/2	355.654.972-72	JOSELANES TEOFILIO DE MELLO	99.6	2018
240427/1	172.359.013-49	JOSE DE BRITO FILHO	100.0	2018	544878/4	435.763.031-20	JOSELENA NEVES MOURAO DA CRUZ	97.6	2018
342601/2	271.777.263-49	JOSE DE RIBAMAR GOMES FERREIRA	94.9	2018	675262/2	565.180.052-20	JOSELI DO NASCIMENTO RODRIGUES	97.8	2018
163317/1	076.625.052-00	JOSE DE RIBAMAR GOMES MARINHO FILHO	89.6	2018	602076/2	487.571.103-44	JOSELIA PEREIRA LIMA	94.1	2018
656607/2	542.638.168-20	JOSE DIAS DE FREITAS	71.8	2018	1144030/1	017.078.651-08	JOSELIA RODRIGUES CAITANO	97.3	2018
544672/1	435.729.363-49	JOSE DOMINGOS DO NASCIMENTO	88.2	2018	1113569/1	000.565.831-41	JOSELINA DE SOUSA SANTOS ALMEIDA	94.9	2018
1118145/1	003.456.301-65	JOSE DOMINGOS RODRIGUES DOS SANTOS	100.0	2018	1076442/1	973.797.001-20	JOSELINA MACHADO DE ANDRADE	100.0	2018
153014/1	060.945.701-20	JOSE DOMITH CHEIN	99.0	2018	517644/1	413.056.633-49	JOSELIO TORRES CARVALHO	96.4	2018
473276/2	377.352.172-34	JOSE DOS SANTOS NETO	100.0	2018	524776/2	418.338.051-00	JOSELITA MARIA ALVES NAPUNUCENO	99.9	2018
274644/3	208.490.366-15	JOSE EUSTAQUIO PIRES	95.1	2018	581449/1	472.176.851-68	JOSELITO SILVA LIMA	99.8	2018
287754/5	219.321.151-53	JOSE EXPEDITO COSTA FERREIRA	99.3	2018	468940/1	374.014.591-91	JOSEMEIRE MATEUS ARAUJO NUNES	96.9	2018
804657/2	675.086.854-15	JOSE FERNANDES DA SILVA	98.3	2018	1132270/1	010.637.611-07	JOSENEIDE ALENCAR MACHADO	93.8	2018
1207040/1	757.630.283-68	JOSE FERREIRA DA SILVA SOBRINHO	99.8	2018	443570/1	352.414.383-00	JOSHULLENE BENVINDO DA FONSECA NEIVA	100.0	2018
684755/1	575.417.011-49	JOSE FLAVIO DE SOUSA LIMA	97.2	2018	887060/2	791.679.691-00	JOSIANA PEREIRA DO NASCIMENTO MOURA	98.6	2018
1197525/1	628.708.741-20	JOSE FLORENCIO DOS SANTOS	100.0	2018	1204904/1	726.570.739-72	JOSIANE APARECIDA FERREIRA	93.7	2018
592344/5	484.160.886-91	JOSE GERALDO LEMOS	95.1	2018	54000/1	004.944.246-56	JOSIANE DE CAMPOS RIBEIRO	99.8	2018
1112694/1	000.100.691-60	JOSE GOMES DA SILVA JUNIOR	99.5	2018	1193503/1	581.641.540-91	JOSIANE FABRICIO ALVES	94.9	2018
296913/1	231.522.810-72	JOSE GUILHERME LAUFER	93.2	2018	681110/1	571.166.603-72	JOSIANY CASTRO DOS SANTOS SOUSA	99.0	2018
437053/2	347.607.841-87	JOSE HENRIQUE MARINHO DE OLIVEIRA	98.0	2018	1047582/4	934.081.611-00	JOSIEL TORQUATO RODRIGUES	99.4	2018
554963/1	447.302.176-91	JOSE HENRIQUE MARTINS	100.0	2018	1158945/1	027.767.321-63	JOSILEIDE CIRQUEIRA DE MACEDO SANTOS	100.0	2018
172811/2	091.546.043-20	JOSE ILACIR MEDLIG TOCANTINS	100.0	2018	831387/8	719.454.901-87	JOSILENE SOUSA SILVA	99.8	2018
1124960/1	006.596.561-24	JOSE JUNIOR FERREIRA DO CARMO	86.5	2018	848030/3	761.175.451-34	JOSILENE TAVARES BARBOSA DOS SANTOS	99.0	2018

909273/1	806.982.201-53	JOSIMAR GOMES MATOS	94.3	2018	1030078/2	914.631.650-72	JULIANA SOULLJEE	100.0	2018
815503/2	699.690.191-04	JOSIMARIA BARBOSA GOMES	98.6	2018	1178466/1	262.343.168-08	JULIANA TOUGUINHA NEVES MARTINS	100.0	2018
1132687/1	010.890.823-20	JOSIMEIRE ALENCAR SOUSA	100.0	2018	11455934/1	966.384.271-72	JULIANA VIEIRA COSTA TOLENTINO	100.0	2018
1204980/1	728.250.733-34	JOSINALDO ASSUNCAO SILVA	99.9	2018	136636/2	042.750.056-78	JULIANA VIEIRA MATIAS	100.0	2018
11132582/1	344.497.283-00	JOSINEIDE DOS SANTOS DOS REIS LIMA	100.0	2018	974344/3	860.058.041-20	JULIANA VIEIRA NOLETO	100.0	2018
1275658/1	001.949.391-62	JOSINEIDE RIBEIRO LIMA FARIAS	100.0	2018	1159534/1	028.178.951-77	JULIANE BATISTA RODRIGUES	98.4	2018
771561/2	628.701.221-87	JOSINES PEREIRA DE SA	100.0	2018	1270427/1	005.264.771-48	JULIANE KUNZ ADAMS	100.0	2018
886820/3	791.397.361-72	JOSINETE SALVIANO ALVES	89.4	2018	1124463/1/1	003.217.301-60	JULIANE ZAGO MEDEIROS	100.0	2018
961556/1	850.212.101-49	JOSIREDE RODRIGUES DA COSTA GOMES	90.9	2018	922587/1	815.577.281-00	JULIANO AGUIAR ROQUE	100.0	2018
787192/2	644.828.801-59	JOSIRENE FERREIRA FERNANDES	95.0	2018	1149482/1	021.090.891-21	JULIANO APARECIDO DE OLIVEIRA MATOS	96.0	2018
1245147/1	989.875.931-34	JOSLAYNE XAVIER PEREIRA	98.6	2018	1034626/1	919.483.474-15	JULIANO ARAUJO MODESTO	100.0	2018
139250/5	045.096.466-31	JOSYANE BORGES DA SILVA GONCALVES	100.0	2018	1228196/2	898.318.961-49	JULIANO DA SILVA FERREIRA	99.4	2018
33446/3	000.553.684-76	JOVANYR ALVES CATAO DE CARVALHO	98.0	2018	1172751/5	061.103.676-21	JULIANO VIDAL BARBOSA FILHO	97.8	2018
1214179/1	819.748.681-68	JOVELANE CARLA DE AMORIM PEREIRA SANTOS	93.5	2018	1048830/1	936.278.901-91	JULIENE LOPES MOURA CAMARA	99.3	2018
556911/1	449.681.751-91	JOVELINA PEREIRA SANTOS CARVALHO	97.9	2018	1120921/1	005.011.881-18	JULIENY RODRIGUES COIMBRA	98.6	2018
1082663/1	981.483.623-00	JOVILENE SOUSA FEITOSA LACERDA	85.6	2018	1016750/1	899.020.761-49	JULIETA DA SILVA GAMA	100.0	2018
909285/1	806.984.091-91	JOVITA PEREIRA PIMENTA NETA FONTOURA	99.3	2018	1224140/1	878.057.741-53	JULIMAR BENJAMIM SANTOS DE CASTRO	97.8	2018
1158457/1	027.316.523-22	JOYCE DANIELLE DA SILVA MENDES	97.0	2018	936598/2	827.770.201-91	JULIO CESAR DA CRUZ AZEVEDO	97.5	2018
1119524/1	004.265.261-80	JOYCE TALITA DE MOURA SILVA SOUSA	92.1	2018	922599/1	815.578.331-68	JULIO CESAR DA SILVA FERREIRA	99.3	2018
1228722/1	902.133.511-53	JOYCE VIEIRA MEDEIROS DA CUNHA BAIA	97.2	2018	813683/1	696.897.766-49	JULIO CESAR DE DEUS	93.9	2018
1119451/1	004.229.681-10	JOYCE VILARINS SANTOS SOARES	98.6	2018	1019244/1	902.139.801-00	JULIO CESAR MARTINS MASCARENHAS	89.3	2018
1218093/1	841.962.893-04	JOYLANIA DIAS BARROS	84.1	2018	371443/2	293.019.788-90	JULIO CESAR ROSA FERREIRA	98.7	2018
314885/1	248.484.413-15	JOZELITA CARVALHO BEZERRA	97.6	2018	1182633/1	354.292.638-85	JULIO GOMES BIGELI	100.0	2018
11126590/1	729.925.902-82	JOZIMAR MELO DA SILVA	85.7	2018	455717/3	363.210.521-91	JULIVALDA ARAUJO DA SILVEIRA	100.0	2018
819752/8	706.412.691-53	JUAN ALFONSO QUINTERO	100.0	2018	1289365/1	793.054.152-53	JULYANE SOUSA VENTURA GOMES	99.0	2018
911279/1	807.912.631-34	JUANNAN MILHOMEM DA COSTA	95.1	2018	1170511/1	044.484.396-58	JUNIA CRISTINE GOMES	96.9	2018
911279/3	807.912.631-34	JUANNAN MILHOMEM DA COSTA	96.5	2018	983588/1	868.845.731-04	JUNIA FERREIRA DA SILVA SANTOS	93.7	2018
1220586/1	856.576.201-78	JUCELENE PEREIRA DA SILVA	96.7	2018	128974/1	034.420.156-26	JUNIA MARIZA TEIXEIRA	96.5	2018
604152/2	490.843.641-04	JUCIANE DIAS DA CUNHA CAVALCANTE	100.0	2018	744752/2	617.693.981-04	JUNIA NEIRES PIRES DE LIMA	99.9	2018
1233254/1	929.089.501-20	JUCICLEIA LIMA DE SOUZA	97.9	2018	1186361/1	434.740.201-53	JUNILVAN SOARES LEMOS	100.0	2018
845696/1	759.875.116-15	JUCILEIDE FREITAS SANTOS MILHOMEM	96.2	2018	1189395/1	492.299.231-68	JUNIOR CESAR NUNES ALMEIDA	99.3	2018
1236784/1	949.290.331-87	JUCILENE ALVES DA SILVA	100.0	2018	428234/3	340.986.401-63	JUNIOR FLADEMIR ALVES	99.1	2018
1037587/1	923.203.251-15	JUCILENE DA SILVA SOUSA	99.9	2018	793714/2	649.074.141-53	JURACI APOLINARIO SALES SANTOS	100.0	2018
208350/2	133.880.588-65	JUCILENE DUARTE MARINHO	97.7	2018	644447/2	530.101.831-00	JURACI TRANQUEIRA DE MOURA	99.9	2018
439049/2	348.467.351-68	JUCILENE LACERDA SALES	100.0	2018	644447/4	530.101.831-00	JURACI TRANQUEIRA DE MOURA	100.0	2018
386239/1	305.108.562-68	JUCILENE LEITE DE MATOS	97.0	2018	1207695/1	765.809.201-06	JURACY DO CARMO SILVA	97.9	2018
1212443/1	806.985.491-04	JUCILENE PEREIRA PEDROSO	100.0	2018	827281/1	713.446.401-68	JURACY FONSECA DA SILVA DUARTE	100.0	2018
1004280/4	887.492.071-72	JUCILENE PINHEIRO SIRQUEIRA LIMA	99.3	2018	563319/2	451.734.351-00	JURCILENE DE OLIVEIRA GOMES	100.0	2018
1201352/1	698.072.641-20	JUCILENE VIEIRA BARROS	100.0	2018	1175343/1	157.905.680-68	JUREMA DE MELO ALMEIDA	82.1	2018
11146613/1	806.423.491-34	JUCILENE VIEIRA PEREIRA	98.6	2018	1239252/1	962.795.081-53	JURES PEREIRA DE SOUSA	96.5	2018
11136910/1	891.249.951-34	JUCIMARIA DANTAS GALVAO	85.9	2018	410199/1	328.582.481-68	JUSARA SOLDI FAGUNDES VALADARES	100.0	2018
1115014/1	001.512.061-98	JUCY GOMES CORREIA	87.4	2018	508953/1	402.056.223-72	JUSCICLENA DA CONCEICAO SOUSA	95.0	2018
1024965/1	908.234.481-87	JUDITE CIRQUEIRA RODRIGUES NETA	99.3	2018	1208217/1	770.874.101-72	JUSCIMAR PEREIRA DA SILVA AMORIM	100.0	2018
597792/2	485.400.301-44	JUDITE GUIMARAES DE SOUSA SILVA	100.0	2018	1219928/1	853.485.031-34	JUSCINEIA PINHEIRO DE OLIVEIRA LOPES	100.0	2018
1211595/1	801.849.445-20	JUDITE NETA SOUSA DE OLIVEIRA RAMALHO	99.8	2018	1131443/1	010.234.281-48	JUSSARA DA SILVA	98.6	2018
1234196/1	934.940.841-49	JULIA LORANS TORRES BANDEIRA VALOIS	98.3	2018	1195450/1	605.156.351-20	JUSSARA DA SILVA SARDINHA	100.0	2018
991070/1	876.742.461-91	JULIANA AGUIAR PEREIRA	99.8	2018	390383/1	309.126.794-68	JUSSARA PEDROSA DE ARAUJO	99.2	2018
141190/1	049.009.706-54	JULIANA ARAUJO DE SOUZA	92.5	2018	336650/2	266.487.682-15	JUSSIARA MARTINS CONSTANTINO	94.2	2018
1120697/1	004.907.861-54	JULIANA BARBOSA ARAUJO	84.9	2018	866330/1	775.010.041-53	JUSSICLEIDE BARBOSA PEREIRA GOMES	99.6	2018
1202014/1	704.831.671-34	JULIANA BARBOSA CHAVES MALIMPENSA	96.5	2018	1193830/1	586.814.341-87	JUSTINA NETA NUNES DE BARROS SILVA	100.0	2018
1138510/4	013.858.151-75	JULIANA COELHO BARBOSA	99.3	2018	719162/1	597.896.461-00	JUSTINA RIBEIRO DOS SANTOS	99.9	2018
1120751/3	004.940.221-83	JULIANA CORREIA DE MORAIS MARINHO	97.7	2018	1179241/1	278.788.563-20	JUSULDE VITORIA ROCHA PINHEIRO	99.2	2018
11148292/1	011.947.341-03	JULIANA CORREIA PASSOS DA SILVA	93.5	2018	991081/1	876.751.881-87	KACILDA GALVAO DEUSDARA	99.1	2018
1154982/1	024.804.321-81	JULIANA DA LUZ SILVA MAGAGNIN	99.8	2018	1237993/1	955.817.663-04	KADIGIA PRISCILA SILVA MAIA	85.7	2018
1141635/1	015.816.651-56	JULIANA DA SILVA FREITAS CUNHA	95.1	2018	11144815/1	752.735.193-49	KAIO COSTA TROVAO	97.9	2018
1123165/1	005.907.861-80	JULIANA DA SILVA MARANHAO	96.2	2018	886546/2	791.055.724-87	KAIO FABIO AZEVEDO DINIZ	99.9	2018
1209299/1	781.452.872-00	JULIANA DANTAS DE FIGUEIREDO	99.3	2018	834297/1	727.768.114-20	KALINI CRISTINA DE MEDEIROS MELO BRAZ	98.9	2018
1173979/2	087.284.037-97	JULIANA DUARTE TOLEDO MEDICI	100.0	2018	1204483/1	719.549.371-72	KAMILA CAIXETA E FERREIRA RENOVATO	99.6	2018
79951/2	011.024.411-71	JULIANA GERMANO DE CARVALHO	93.2	2018	1291815/1	948.456.543-34	KAMILA DE CARVALHO SILVA	100.0	2018
1115910/1	002.081.331-78	JULIANA GUEDES DA SILVA	96.6	2018	1274414/3	758.826.632-53	KAMILA DE KASSIA MEDEIROS GOMES	100.0	2018
1141724/1	015.908.231-50	JULIANA LISBOA SILVA	98.1	2018	126667/2	031.774.871-89	KAMYLLA MARTINS DUARTE	100.0	2018
1049860/3	937.780.741-72	JULIANA LOURENCO DA COSTA	96.7	2018	912922/2	808.335.001-04	KARDENE LUZ DO NASCIMENTO MIRANDA	100.0	2018
448932/1	355.935.712-87	JULIANA MACIEL PINTO NETO	99.8	2018	11146761/1	020.297.921-01	KARIELY VEGINI REIS	100.0	2018
109384/2	021.312.394-06	JULIANA MARIA BARBOSA BERTHO DE OLIVEIRA	97.5	2018	11240059/3	039.950.559-82	KARIN ANNE MARGARIDI GONCALVES	96.1	2018
1200690/1	691.448.501-15	JULIANA MARINHO RIBEIRO	100.0	2018	360512/3	284.852.808-73	KARINA DA COSTA RAMOS	99.3	2018
1062506/1	953.948.181-34	JULIANA MARQUES	100.0	2018	498728/3	391.523.082-00	KARINA MARIA MESQUITA DA SILVA	99.2	2018
1062506/2	953.948.181-34	JULIANA MARQUES	94.2	2018	320101/2	252.149.928-58	KARINA MASCHIETTO DE LIMA ASSIS	100.0	2018
1068610/4	962.307.541-34	JULIANA NOGUEIRA DA FONSECA	93.6	2018	1149253/1	020.728.171-88	KARINA RAMOS MEDEIROS GODOY	100.0	2018
1143514/1	016.817.121-05	JULIANA PIMENTEL PIRES	96.1	2018	806162/4	686.789.245-00	KARINA SELMA MOTA FRANCA	99.9	2018
948606/4	838.039.121-72	JULIANA PINHEIRO MATIAS	96.6	2018	47081/2	003.563.211-93	KARINE BARBOSA DA SILVA	96.0	2018
11137312/1	939.786.071-34	JULIANA QUEIROZ DE ORNELAS	99.3	2018	884379/1	789.583.001-59	KARINE DE OLIVEIRA BORGES ARANTES	100.0	2018
1152386/1	022.852.321-44	JULIANA QUEZADO GOMES DE SOUZA	97.2	2018	1033565/4	918.513.861-49	KARINE KERLA CARVALHO DE SOUZA	99.0	2018
1221930/1	864.660.461-68	JULIANA RODRIGUES DOS SANTOS	99.8	2018	1278991/1	014.336.123-64	KARINE KLEIN GOTZ	100.0	2018
35042/1	000.931.746-59	JULIANA ROMANELLI BARBARA MARCAL	99.3	2018	1213415/1	814.654.750-87	KARINE KUMMER GEMELLI	99.9	2018
352928/1	280.120.238-06	JULIANA ROSA POMPEO DE CAMARGO	100.0	2018	1096443/1	998.952.779-20	KARINE SGARBOSSA	98.1	2018
31220/3	000.116.521-60	JULIANA SIQUEIRA BUENO ARRUDA	100.0	2018	1193546/1	582.981.422-68	KARINE VASCONCELOS SANTOS	100.0	2018

1128140/1	008.388.541-25	KARITA FERNANDA DE CASTILHO	100.0	2018	1059661/1	950.661.441-53	KELLY CRISTINA DE SOUZA RABELO	97.2	2018
1011723/6	893.133.721-34	KARLA AIRES PARENTE	99.6	2018	1201760/1	702.400.601-30	KELLY CRISTINA GOMES CAMPELO	93.2	2018
1050524/3	938.885.031-91	KARLA AZEVEDO OLIVEIRA	100.0	2018	342327/1	271.526.488-75	KELLY CRISTINA NICOLAU DOS SANTOS	99.9	2018
475959/2	378.736.102-25	KARLA CRISTINA LACERDA DANTAS BRANDAO	91.1	2018	1244400/1	986.486.831-49	KELLY KAROLYNE LUIZ BERNARDES	100.0	2018
833219/2	724.215.411-15	KARLA FERNANDA FREIRE	100.0	2018	1197614/1	630.682.653-04	KELLY SANTOS SILVA	99.3	2018
11455942/1	649.018.313-72	KARLA KATIANA ESPINDOLA DE MENEZES	100.0	2018	11137665/1	839.276.701-20	KELLYDA GUEDES NOGUEIRA	84.6	2018
603007/2	488.561.262-49	KARLA MAZZINI DA CUNHA ROSA RIBEIRO	95.1	2018	710109/2	590.982.361-20	KELMA SILVA COELHO ANDRADE	95.9	2018
1074091/1	970.148.771-00	KARLA MENDONCA E SILVA	97.9	2018	1244116/1	985.339.321-20	KELMA YLANA HONORATO DE CARDOSO	87.6	2018
1032089/2	916.842.693-34	KARLA MICHELE DA SILVA BORGES SANTANA	99.8	2018	74898/3	009.732.781-61	KELMANNY DE ALENCAR MORAES ALVES	99.9	2018
1135090/1	012.213.691-80	KARLA OLIVEIRA E SILVA	99.2	2018	1071920/3	966.550.971-34	KELSON DOS SANTOS BATISTA	95.1	2018
998294/2	882.777.981-72	KARLA RAMOS CARVALHO	99.3	2018	1004743/2	887.793.271-68	KELSSYANE DA SILVA ALVES	100.0	2018
192317/2	118.330.412-91	KARLA REGINA MIRANDA CESAR PEREIRA	96.5	2018	1214128/1	819.208.301-20	KENIA DE JESUS DA SILVA CARVALHO	98.3	2018
935284/2	826.830.851-68	KARLENE LUZ DO NASCIMENTO BORGES	100.0	2018	49144/4	004.014.451-86	KENIA NOGUEIRA AYRES	98.3	2018
1141961/1	016.051.501-77	KARLINE CALACA ALVES MILHOMEM	98.7	2018	957036/2	845.593.221-04	KENNY ALVES PIMENTEL SOUSA	100.0	2018
1058118/1	948.740.771-53	KARLLA DE SOUZA LUZ	98.6	2018	11130962/1	689.948.691-15	KENYA MARLLA DA SILVA GONCALVES VELOSO	98.6	2018
1048406/1	935.488.001-06	KAROENY ALMEIDA SILVA	83.6	2018	1194593/4	596.623.281-49	KERCIA SOUSA DOS SANTOS COUTO	100.0	2018
860879/1	771.202.991-15	KASSIA COSTA BARROS	98.6	2018	880891/4	786.928.061-53	KERCIA VALE PARRIAO MARQUES	96.4	2018
1205188/1	730.885.361-68	KASSIA DIAS DE SOUSA	92.3	2018	829666/2	716.152.611-68	KERLINE KARLA DE LIMA ROBERTO	100.0	2018
949623/1	838.872.291-34	KASSIA DIVINA PINHEIRO BARBOSA KOELN	98.5	2018	829769/1	716.476.001-20	KESIA GOMES FERREIRA	99.3	2018
982948/1	868.395.271-15	KASSIA RUBIA DE FREITAS BORGES	99.7	2018	811285/4	692.761.961-53	KETHNA DOS SANTOS BARROS	98.6	2018
1208756/3	775.999.341-20	KASSIA SOUSA PONTES	100.0	2018	1115383/1	001.768.193-63	KEULA FARIAS MARANHAO	98.1	2018
587968/2	477.213.321-68	KASSIA VALADARES NOLETO	99.3	2018	550696/2	439.969.492-00	KEYLLA REJANNE RODRIGUES MACIEL	100.0	2018
1061259/1	952.395.021-53	KATE ANNE NEVES	92.5	2018	844497/1	758.912.801-59	KEYLLIANE ALVES ALENCAR NEIA	100.0	2018
648854/3	533.873.251-34	KATHIA REGINA LUZ NASCIMENTO	91.9	2018	844497/2	758.912.801-59	KEYLLIANE ALVES ALENCAR NEIA	98.6	2018
11455462/1	383.052.161-87	KATHIA REGINA SARAIVA DE MATTOS	96.5	2018	945290/3	835.117.331-20	KEZIA TAVARES BARBOSA SANTANA	100.0	2018
1028677/1	913.505.811-00	KATIA ADRIANA FERREIRA CASTORINO	99.6	2018	1213393/4	814.458.061-34	KHARITA MAGALHAES WANDERLEY	98.0	2018
400418/1	320.130.941-91	KATIA ARGENTA DE BASTOS RESENDE	100.0	2018	966750/1	853.490.381-68	KHERIDA EMANNUELLE ASSIS BORGES	100.0	2018
792035/2	648.476.591-04	KATIA CELENE RIBEIRO DA SILVA PAIVA	94.4	2018	1143239/1	016.722.261-98	KILZE NATHALIE GOMES MACIEL MONTEIRO	99.9	2018
568500/2	457.504.911-53	KATIA CIDONIA BARROS NEGRE	100.0	2018	1270869/1	012.527.181-60	KIVIA KRISTINA DE PAULA PESSOA	98.6	2018
682333/3	574.425.762-49	KATIA CRISTINA AMADOR DA COSTA	99.0	2018	1242393/1	977.434.373-53	KLAUBHER FEITOSA SILVA CRUZ	94.1	2018
823354/3	711.448.621-91	KATIA DA SILVA MENDONCA	99.7	2018	1187660/1	463.884.271-20	KLAUREN MENDONCA REZENDE ARANTES	100.0	2018
867187/1	775.722.386-53	KATIA GOMES VERSIANI DE PAULA	98.3	2018	1235001/1	939.770.501-68	KLEANNE MOURAO DE SOUSA	99.9	2018
87029/1	012.839.716-07	KATIA KAROLINE DE SOUZA ARAUJO	95.4	2018	1049119/3	936.751.351-87	KLEANY ALVES DELMONDES	95.8	2018
805352/1	681.126.374-15	KATIA MARIA MAIA RIBEIRO EVANGELISTA	97.9	2018	1218220/1	843.010.237-04	KLEBER CAROÇA PESSOA	97.9	2018
839489/1	738.780.904-63	KATIA MARIA SOARES DE CASTRO GOMES	92.2	2018	570452/2	460.936.642-87	KLEBER MIGUEL NUNES VERCOZA NASCIMENTO	98.6	2018
1281232/1	023.202.891-51	KATIA PEREIRA CARVALHO	89.2	2018	61351/2	006.210.401-26	KLEIDIANY DE FRANCA FELIPE	99.3	2018
162258/2	074.579.967-10	KATIA PINTO FERNANDES	100.0	2018	1119907/1	004.440.921-45	KLELIA RODRIGUES DIAS	99.7	2018
11455489/1	974.567.801-53	KATIA QUEIROZ FEITOSA DE MOURA	100.0	2018	1292773/1	988.929.831-72	KLENIA SHIRLEY SANTOS LIMA	97.2	2018
762018/1	625.300.621-53	KATIA REJANNE PAES DE OLIVEIRA	85.8	2018	817512/1	702.916.321-49	KLEYCE ANNE DOS SANTOS GOMES	99.7	2018
104842/4	019.206.114-36	KATIA SAMARA MAXIMO ALMEIDA ROCHA	94.9	2018	1128582/1	008.704.071-98	KLEYDIANE RODRIGUES CASTRO	100.0	2018
451657/1	360.092.961-53	KATIA VALADARES NOLETO DAMASCENO	100.0	2018	1226703/1	889.940.151-91	KLEYMARA GEISA GOMES LIRA LOPES	100.0	2018
328872/4	260.980.298-65	KATIA ZULEIKA DE SOUZA	99.9	2018	810724/2	692.076.661-20	KLEZZIA CHAVES NOLETO	100.0	2018
1036947/1	922.262.211-15	KATIANA DE SOUSA SANTOS	93.7	2018	1209736/1	785.753.201-06	KLICIA DE OLIVEIRA ABREU	99.2	2018
1155350/1	024.919.611-56	KATIANA LUSTOSA DE SOUZA	86.1	2018	346746/2	276.852.841-20	LACY CARVALHO MONTEIRO	85.0	2018
1126369/1	007.326.041-09	KATIANE DOS SANTOS SILVA	100.0	2018	713251/3	592.094.961-91	LACY TAVARES DE FREITAS	98.4	2018
1231090/1	916.619.601-97	KATIANGELA BARBOSA MUNIZ BARROSO	100.0	2018	159685/2	070.845.376-78	LADY ANNE DE JESUS SANTOS	97.5	2018
992498/2	878.076.881-49	KATIANIA CARDOSO MARINHO	99.8	2018	829733/1	716.416.531-91	LADY GLAUCIA LYRA VIEIRA ASCAR CAVENAGHI	99.3	2018
1068628/4	962.315.211-68	KATIANNE FERRO DE MOURA	99.2	2018	88435/1	013.204.901-58	LAFAIETE NOGUEIRA REGO	93.5	2018
1004298/4	887.496.651-20	KATIELLE LOPES DE PAIVA	99.9	2018	11455519/1	949.075.441-20	LAFAIETH ROCHA DO CARMO	100.0	2018
57384/2	005.607.981-80	KATIUCE DA CONCEICAO BISPO	84.6	2018	1241028/1	971.604.741-04	LAILA ARAUJO FERREIRA JACOME	99.9	2018
1204335/1	717.871.861-72	KATIUCIA CARDOSO ALMEIDA DE PINHO	100.0	2018	1173766/1	081.526.118-75	LAIR MOREIRA CARNEIRO	99.0	2018
1115430/1	001.792.581-92	KATIUSCIA DA SILVA BARBOZA	99.5	2018	1238191/1	956.621.703-04	LAIS CORTES ALBUQUERQUE	85.6	2018
1046063/3	932.045.661-53	KATYA REJANYA SOUSA DA SILVA	100.0	2018	1159526/2	028.178.941-03	LAIS PATRICIA BATISTA RODRIGUES	94.8	2018
525653/1	419.209.291-34	KEDMA ANTUNES PAULA	100.0	2018	1145983/1	018.033.411-57	LAMATINE KAROENE RODRIGUES BARROS	100.0	2018
1225200/1	883.323.141-00	KEILA ALMEIDA PAIXAO SILVA	94.4	2018	1062557/1	953.984.651-04	LANA QUIRINO DOS SANTOS	98.5	2018
991093/1	876.756.921-87	KEILA CRISTINA FERREIRA	97.2	2018	11144475/1	011.087.461-79	LANNY MICHELLE MARTINS NASCIMENTO	96.6	2018
963590/3	851.340.901-49	KEILA DE SOUSA LIBERALINO	97.4	2018	1127713/1	008.086.131-89	LANUCIA PUGAS OLIVEIRA	99.9	2018
1206010/1	735.396.941-53	KEILA FERREIRA DA SILVA	99.6	2018	1205609/1	733.011.751-04	LARA CARNEIRO NEGRE E SILVA	98.9	2018
1222562/1	868.396.751-49	KEILA MARIA DOS SANTOS PEREIRA	85.9	2018	37660/1	001.513.841-00	LARISSA COELHO RODRIGUES	100.0	2018
648167/2	533.551.481-72	KEILA MARILENE SEVERINO	99.3	2018	76640/4	010.180.591-80	LARISSA FERNANDES DE OLIVEIRA RODRIGUES	91.6	2018
977734/3	863.165.241-53	KEILA MEDEIROS COELHO	98.3	2018	11455950/1	994.179.441-34	LARISSA FIDELIS CAMARGO	98.8	2018
860508/1	770.877.801-82	KEILA NARCISO TAVARES E SOUSA	98.4	2018	1038486/3	924.570.701-63	LARISSA NASCIMENTO MARQUES	83.2	2018
443582/1	352.435.892-68	KEILA REGINA MOUSINHO DE MATOS ARRAES	99.8	2018	91057/1	014.032.531-02	LARISSA PEREIRA DE SOUSA MAGRI	98.6	2018
1274899/1	941.976.951-87	KEILA VIANA RIBEIRO MACIEL	99.4	2018	1207741/4	766.256.051-15	LARISSA PINHEIRO ARRUDA DE MEDEIROS	100.0	2018
1157884/1	026.838.011-22	KEILANY CESAR DO NASCIMENTO SANTOS	97.6	2018	11155531/1	764.539.103-06	LARRY SOUZA DA SILVA	98.8	2018
1044524/2	929.978.051-04	KEILIANE CIRILO DE LIMA	94.1	2018	1157256/1	026.291.921-48	LARYSSA MARTINS LIMA	98.3	2018
1222406/1	867.756.261-34	KEILLA MARCIA ARAUJO DE SOUZA	100.0	2018	1093266/1	994.871.951-49	LAUDECY ALVES DO CARMO	97.4	2018
310119/3	243.466.751-15	KEILLA MARIA SILVA PINHEIRO DO NASCIMENTO	100.0	2018	355220/3	281.587.841-00	LAUDI BARROS DOS SANTOS	85.0	2018
1127373/1	007.868.131-64	KEITTE APARECIDA GARCIA MOTA	100.0	2018	1200879/1	692.766.921-34	LAUDICEIA FERNANDES SANTOS FROTA	97.9	2018
1133578/1	011.319.111-13	KELBE CRYSTINA ALVES GLORIA DE ARRUDA	97.3	2018	875172/1	762.340.691-87	LAUDICENA TEIXEIRA SILVEIRA	97.7	2018
922805/1	815.586.001-91	KELBYANA TRANQUEIRA FERNANDES	91.6	2018	1226509/1	889.064.425-72	LAUDINEIA ALVES DA SILVA	100.0	2018
1204874/1	726.040.341-15	KELLE REJANE OLIVEIRA DE SALES DIAS	100.0	2018	707159/2	589.271.901-49	LAUDIRENE MARTINS SANTOS	100.0	2018
772814/3	633.131.461-04	KELLEN MALAQUIAS	100.0	2018	1245902/1	992.761.351-20	LAURA ELICE DE SOUZA FERREIRA MIRANDA	100.0	2018
1054660/1	944.228.001-59	KELMA CAMELO GOMES	99.9	2018	833402/4	724.997.887-04	LAURA MARIA DE AVELLAR DOS SANTOS	100.0	2018
1061267/1	952.402.411-04	KELLY ADRIANE SILVA BAIÁ	98.6	2018	559924/2	450.769.011-00	LAURECI CARVALHO GONCALVES	97.9	2018
1000756/2	884.340.871-20	KELLY ARAUJO MARTINS	91.4	2018	854272/1	765.815.601-97	LAURENICE BORGES DE CARVALHO	99.0	2018

998336/3	882.786.891-72	LAURENICY KATIA FERREIRA DOS SANTOS	100.0	2018	1147293/1	019.099.261-16	LEONARDO BOMFIM DE SOUSA ARAUJO	100.0	2018
895249/1	798.627.721-15	LAURIANA CARNEIRO DE OLIVEIRA	90.9	2018	126333/1	031.408.377-47	LEONARDO BRUNO FRAUCHES DE SOUZA	100.0	2018
1159470/1	028.149.141-03	LAURIANE CORSINO SILVA MOURA	100.0	2018	1202499/1	708.590.271-04	LEONARDO CHRISTIAN GARCIA CAMARGO	100.0	2018
419324/2	333.159.061-49	LAURICE GOMES DA SILVA	97.0	2018	1173375/1	073.010.527-07	LEONARDO DA COSTA MACHADO	99.7	2018
649925/2	533.937.831-49	LAURINETE PARENTE DA SILVA	99.2	2018	1065963/1	968.751.236-72	LEONARDO DA SILVA BAIAO	93.3	2018
539044/2	431.634.591-53	LAURILENE BARROS DA CONCEICAO NEGREIRO	99.2	2018	696198/1	578.788.201-63	LEONARDO DE ABREU FARIA	97.7	2018
1220284/1	854.922.643-20	LAURINDA BRITO BENICIO	100.0	2018	137057/2	043.128.596-98	LEONARDO DE OLIVEIRA GONCALVES	85.7	2018
886844/1	791.403.941-15	LAURINDA NUNES REZENDE OLIVEIRA	100.0	2018	240970/2	174.011.048-06	LEONARDO GONSALES FREDERICE	76.7	2018
965550/2	852.855.951-34	LAURINDA PEREIRA JORGE	98.5	2018	139753/3	046.218.766-78	LEONARDO GUIMARAES CASTRO BOA SORTE	100.0	2018
1134688/1	012.866.241-77	LAYANNE FERREIRA COSTA FERNANDES	100.0	2018	875184/4	782.348.911-20	LEONARDO MACHADO XAVIER DE OLIVEIRA	100.0	2018
135395/2	041.690.396-70	LAYENA PAULA COELHO OLIVEIRA	98.9	2018	1080377/2	978.469.106-04	LEONARDO RODRIGO BALDACARA	92.5	2018
1219820/1	853.164.581-68	LAZARA MENDES DOS SANTOS	100.0	2018	70479/3	008.370.303-90	LEONARDO SOARES DA SILVA	98.6	2018
11458658/1	881.357.131-34	LEANDA GOMES FIGUEIRA SILVA	100.0	2018	365467/1	289.174.211-72	LEONIDINA LOPES DE OLIVIERA	98.9	2018
521301/3	414.140.552-34	LEANDRA CRISTHYNE DE SOUZA BARROS	99.5	2018	666030/1	550.444.336-91	LEONE DO CARMO ALVES LOPES	86.0	2018
121359/4	027.613.566-08	LEANDRO AUGUSTO ALMEIDA	100.0	2018	965574/2	852.857.491-15	LEONEL DA SILVA CAMPOS	100.0	2018
11205725/2	959.706.731-53	LEANDRO CARNEIRO DE ALMEIDA	100.0	2018	539561/7	431.779.212-53	LEONETA DE ABREU ARAUJO	97.7	2018
1116940/1	002.770.851-95	LEANDRO DE PAULA GUIMARAES	94.5	2018	1054260/1	943.616.571-49	LEONICE CARVALHO DOS REIS	98.9	2018
1228897/1	903.647.911-87	LEANDRO LOPES COIMBRA	84.2	2018	1054260/2	943.616.571-49	LEONICE CARVALHO DOS REIS	99.0	2018
499587/2	392.442.372-53	LEANDRO LOPES MACHADO	95.4	2018	444057/4	354.211.695-53	LEONICE DE OLIVEIRA PAMPLONA FIRMIANO	94.0	2018
1025724/2	910.159.521-00	LEANDRO NEVES GARCIA	97.2	2018	426018/1	336.742.131-68	LEONICE JORGE DA SILVA	99.3	2018
1058967/3	949.598.381-91	LEANDRO SOUZA AGUIAR	98.6	2018	727146/1	601.544.381-20	LEONICE MARIA FERREIRA	100.0	2018
1153943/1	024.142.091-19	LEANE CRISTINA SOUSA RIBEIRO	100.0	2018	927172/2	819.772.471-72	LEONICIA PEREIRA LIMA	99.8	2018
553600/3	442.360.422-15	LEANE DE SOUZA BARROS	99.9	2018	227538/3	160.442.744-20	LEONIDAS PONTES DE MIRANDA	98.3	2018
1291696/1	941.364.163-34	LEANNA PHATRICIA JAQUES DA SILVA REIS	97.7	2018	1195999/1	614.564.203-30	LEONILDE TEIXEIRA DOS SANTOS	85.8	2018
1121227/1	005.163.121-03	LEATRIZ CUSTODIO DA SILVA	91.9	2018	669900/1	557.263.481-68	LEONINA SIRLENE LUCIO DINIZ	100.0	2018
11125098/1	012.112.941-10	LECIA KRISTINE LOURENCO	100.0	2018	550829/1	440.034.631-53	LEONISA ROSA DE MOURA OLIVEIRA	99.4	2018
1023772/1	908.167.571-00	LEDA ALVES SALES PERINI	100.0	2018	857765/1	768.231.641-15	LEONITA CAVALCANTE DA SILVA	100.0	2018
578943/2	407.463.251-20	LEDA MARIA ALVES DOS SANTOS MOTA	86.0	2018	857765/2	768.231.641-15	LEONITA CAVALCANTE DA SILVA	99.8	2018
1014080/3	895.916.741-04	LEIA ALVES BENICIO	97.6	2018	670148/2	557.275.141-34	LESLIE CAMELO CAMPOS	97.8	2018
1214667/1	822.043.901-78	LEIA ALVES PEREIRA	100.0	2018	1210416/1	792.735.481-72	LETIANA BATISTA NASCIMENTO	100.0	2018
300280/2	233.445.471-00	LEIDA MARIA ALEXANDRE AGUIAR JORGE	100.0	2018	1141023/1	015.550.841-50	LETICIA DE SOUZA FERREIRA	89.2	2018
581838/2	472.294.461-04	LEIDE AIRES DE SOUSA	71.3	2018	835356/6	729.750.321-53	LETICIA GONZALEZ GUTIERREZ	100.0	2018
1222570/1	868.403.631-04	LEIDE DA SILVA CARVALHO COSTA	97.9	2018	44444/3	002.986.251-56	LETICIA LUZIA DA CUNHA	88.0	2018
1032364/2	917.178.843-34	LEIDE IDAINE BARROS DA SILVA	97.9	2018	1149148/2	020.571.181-26	LETICIA MARTINS BARROS	99.3	2018
1131028/1	010.090.891-88	LEIDECLEIA ROCHA SILVA GASPAR	97.9	2018	1146815/1	018.702.401-46	LETICIA MARTINS DA PAIXAO	100.0	2018
1127454/1	007.909.351-55	LEIDIANE ALVES DE CARVALHO	96.9	2018	139110/2	044.978.676-50	LETICIA NASCIMENTO DE ARAUJO	99.9	2018
1235435/1	942.562.251-53	LEIDIANE ALVES SILVA	97.2	2018	1206222/1	736.984.311-49	LETICIA PINTO BESSA	97.9	2018
11189550/2	010.210.321-66	LEIDIANE VILELA PIRES	95.2	2018	989864/1	875.272.861-72	LETICIA RAMALHO VIEIRA PRIORI	99.3	2018
1113607/1	000.593.091-05	LEIDYANE FRANCO DOS SANTOS PEREIRA	97.8	2018	1276905/1	006.169.221-24	LETICYA FIGUEIREDO DE SOUZA	81.2	2018
640296/1	527.542.861-87	LEILA ALVES BARBOSA GOMES	97.2	2018	1291513/1	934.466.401-34	LETTICYA FEITOSA DOS SANTOS	97.9	2018
1228781/2	902.818.531-34	LEILA FIDALGO DOS SANTOS LONDRES	100.0	2018	188609/3	102.903.938-09	LEUDIMAR ANTONIA SILVA DE ALMEIDA	100.0	2018
857741/4	768.228.261-49	LEILA LOPES DOS SANTOS	100.0	2018	755191/1	623.375.212-49	LEUMA AUGUSTO DA SILVA E SILVA	100.0	2018
573209/4	466.585.561-72	LEILA MARIA DA ROCHA SIRIANO BONAGURA	100.0	2018	689510/5	576.729.621-91	LEURACI ALVES DA CRUZ DOS SANTOS	100.0	2018
214866/1	143.068.448-89	LEILA MARIA DE OLIVEIRA RAMOS	100.0	2018	630266/1	520.567.751-15	LEUZENIR RODRIGUES DE FARIAS	100.0	2018
711000/2	591.422.001-72	LEILA MARIA RIBEIRO DA SILVA	96.3	2018	1208527/1	773.233.861-87	LEUZIENE GONCALVES DA GLORIA	99.8	2018
1137760/1	013.483.911-03	LEILA MELO ARAUJO RODRIGUES	98.4	2018	891890/1	796.241.111-20	LEUZINELIA PEREIRA DE SANTANA	100.0	2018
952245/1	840.721.211-34	LEILA PEREIRA DE SOUZA NASCIMENTO	96.5	2018	1186620/1	438.269.971-15	LEVI SILVEIRA DE OLIVEIRA	96.5	2018
654740/1	534.779.101-25	LEILA REJANE ALVES DE CARVALHO RIBEIRO	98.6	2018	994586/4	879.989.801-25	LEVON SOUZA COSTA	92.3	2018
1062581/1	954.004.511-87	LEILA ROCHA DE OLIVEIRA FERNANDES	99.3	2018	1069225/1	962.831.651-68	LEYLA FLAVIA BATISTA DOS SANTOS ARAUJO	95.3	2018
1062581/2	954.004.511-87	LEILA ROCHA DE OLIVEIRA FERNANDES	100.0	2018	1069225/2	962.831.651-68	LEYLA FLAVIA BATISTA DOS SANTOS ARAUJO	94.7	2018
87510/3	012.956.361-74	LEILANE FERREIRA GOMES	98.3	2018	768320/1	626.600.201-91	LEYVANE MOURA DOS SANTOS	98.5	2018
518983/2	413.653.481-72	LEILE MARGARETH AYRES ARRUDA	100.0	2018	768320/2	626.600.201-91	LEYVANE MOURA DOS SANTOS	98.3	2018
1226908/1	891.269.121-04	LEILIANE DA CRUZ RODRIGUES	100.0	2018	589590/2	479.062.271-15	LIANA AMORIM MACHADO MOLLER	96.1	2018
1275470/1	001.293.601-47	LEILIANE MACHADO DE OLIVEIRA	100.0	2018	931667/2	823.982.081-68	LIANA BARCELAR EVANGELISTA	97.2	2018
11148284/1	131.311.681-53	LEIZE CARMO ALMEIDA QUERIDO	97.9	2018	1198904/1	645.323.133-68	LIANA DE LUCENA FERREIRA	85.9	2018
1245600/1	991.781.091-91	LELIA SOARES COSTA	100.0	2018	1155431/1	024.966.141-10	LIANA DE SOUZA SILVA	100.0	2018
1226282/1	887.799.201-87	LELIANE DE ALBUQUERQUE SOUSA MARQUES	91.4	2018	1062794/2	954.205.844-68	LIANGELA PAZ DE ANDRADE	99.7	2018
1035843/1	920.732.396-68	LELICIO RIBEIRO NEVES	97.7	2018	1065866/3	796.632.651-91	LIANNE PACINI LEAL MUNIZ LOPES	100.0	2018
655354/1	535.865.493-34	LELITE BEZERRA DE SOUSA TEIXEIRA	100.0	2018	845337/1	759.538.111-87	LICIA MAGNA RODRIGUES SANTOS OLIVEIRA	100.0	2018
918869/4	812.399.551-20	LELLANDE DO COUTO CANEDO	68.3	2018	11130679/1	706.553.163-53	LICIA RAQUEL TELES SOUSA	97.9	2018
1000195/2	883.931.941-72	LELTON PINHEIRO BARROS	100.0	2018	1213865/1	817.718.783-04	LIDIANA ROCHA LUSTOSA	96.7	2018
544568/1	435.717.601-82	LENI COELHO DE SOUZA	99.0	2018	1077589/1	975.274.671-34	LIDIANE ALVES DOS SANTOS NIEDERMEYER	99.1	2018
760940/1	624.893.641-20	LENI DE OLIVEIRA MAGALHAES	97.3	2018	961600/1	850.232.991-04	LIDIANE BARROS DE MORAES MARINHO	100.0	2018
477890/3	380.475.351-53	LENI MARIA DE JESUS CRAVEIRA	93.4	2018	828017/1	713.523.411-15	LIDIANE CHAVES PEREIRA SOARES	99.7	2018
639932/4	527.530.341-68	LENICE MOTA ARAUJO	100.0	2018	1234684/1	937.649.791-00	LIDIANE COELHO WANDERLEI ARAUJO	98.7	2018
1043471/2	929.102.201-25	LENICLEIA COUTINHO	96.2	2018	1270001/1	839.939.591-91	LIDIANE COSTA BEZERRA	99.2	2018
1000390/1	884.104.201-04	LENILDA VIDAL DOS SANTOS MAIA	98.8	2018	98982/5	016.809.691-96	LIDIANE DA SILVA ALVES FOLHA	97.9	2018
443510/2	352.292.332-49	LENILSE SANTOS REGO	90.3	2018	1127934/1	008.232.551-07	LIDIANE FRANCELINO BUENO MARQUES	85.2	2018
1236695/1	949.076.921-53	LENINA INACIA DA SILVA AMORIM	100.0	2018	1224840/1	881.628.261-49	LIDIANE MARTINS BATISTA DE SOUSA	97.2	2018
718108/2	597.223.631-15	LENIR NUNES DE CARVALHO	77.9	2018	1206656/1	744.915.552-49	LIDIANE RODRIGUES PEREIRA	98.5	2018
368407/2	291.755.931-49	LENIR PEREIRA DA SILVA	97.4	2018	1204327/1	717.825.591-91	LIDIANIA RIBEIRO GUEDES FERREIRA	85.5	2018
570403/1	460.815.503-20	LENIR SOUSA DOS SANTOS	89.5	2018	11241691/3	028.330.951-20	LIDIANNY ROSA DE OLIVEIRA FONSECA	99.3	2018
1219774/1	852.960.581-00	LENIR XAVIER DOS SANTOS	98.3	2018	1061283/2	952.447.351-87	LIDIANY ALVES SOUSA	99.3	2018
934127/1	825.811.181-72	LENYMARA ALVES DOS SANTOS	87.4	2018	1056328/2	946.349.801-00	LIDIENNE DE LIMA LEDA	100.0	2018
11138572/1	012.508.351-35	LEOMA ANTONIO DE SENA	96.9	2018	888452/1	792.862.673-04	LIDINALVA RODRIGUES ASSUNCAO	100.0	2018
828250/1	713.616.183-53	LEONARDO BARBOSA FORTE	79.8	2018	326796/5	259.996.801-15	LIDUINA PEREIRA NEGRY BARBOSA	96.3	2018

1279378/1	016.184.531-22	LIDYANA ROSA PORTILHO BRAZ	94.2	2018	1225626/2	885.162.531-04	LOURIVAL OLIVEIRA MIRANDA	93.8	2018
1164473/1	032.980.931-81	LIGIA PAULA DE SOUSA NUNES	100.0	2018	1206842/1	751.650.583-87	LOURIVAL VITOR DE SOUSA	85.7	2018
1113585/4	000.583.651-41	LIGIA SANTOS ANDRADE MENDES	99.8	2018	988045/3	873.100.581-00	LOURIVAN ALVES BARROSO	99.3	2018
913859/1	808.788.491-49	LILALEA ALVES FARIAS	100.0	2018	610292/1	495.621.421-91	LOUZIMAR JUVENCIO BISPO	98.5	2018
929867/2	822.447.667-72	LILEA COUTINHO SOUSA CRUZ	100.0	2018	62884/1	066.470.451-33	LOYANE FARIA DE MEDEIROS IRGANG	100.0	2018
831831/1	720.347.931-53	LILIA CURCINO ALVES MARTINS	100.0	2018	1122878/1	005.816.493-62	LUANA BISPO RIBEIRO	98.6	2018
831831/2	720.347.931-53	LILIA CURCINO ALVES MARTINS	100.0	2018	1079417/3	977.290.781-04	LUANA CABRAL DA SILVA	98.5	2018
1146530/1	018.500.381-80	LILIA NUNES TEIXEIRA	96.4	2018	38298/2	001.684.101-84	LUANA CARDOSO DE ALMEIDA	99.9	2018
11155973/1	959.248.331-00	LILIAN ABREU NUNES MARTINS	100.0	2018	1212273/2	806.453.131-49	LUANA CRISTINA CARDOSO CALDEIRA MILHOMENS	98.6	2018
1146467/1	018.484.641-26	LILIAN BATISTA DOURADO	97.4	2018	1239643/1	965.097.401-68	LUANA CUNHA CAVALCANTE	97.8	2018
982500/1	867.960.976-53	LILIAN CARLA MASCARENHAS BRITO RIBEIRO	94.5	2018	1084119/1	983.583.831-34	LUANA DARCK GOMES RODRIGUES ANDRADE	99.7	2018
1215507/1	826.041.691-34	LILIAN CRISTINA LIMA COELHO	51.7	2018	11135794/1	849.030.822-53	LUANA DE SANTANA CHAVES	100.0	2018
153713/3	061.869.826-45	LILIAN DE DEUS DEBS	98.9	2018	1119486/1	004.242.571-90	LUANA FERREIRA DA SILVA	97.5	2018
1019465/2	902.544.301-04	LILIAN FERNANDES DA CRUZ	100.0	2018	1066331/1	969.330.693-53	LUANA GOMES VIEIRA	99.7	2018
136570/2	042.655.826-05	LILIAN LOPES DE SOUSA	96.8	2018	1129767/1	009.422.321-19	LUANDA ALENCAR PACHECO FREITAS	100.0	2018
11456000/1	024.586.101-70	LILIAN MARIN DE SOUZA MOTA	97.2	2018	101117/2	017.602.781-57	LUANNA CATHERINE MOURA DA SILVA	99.1	2018
1021028/1	904.791.491-00	LILIAN NOGUEIRA REGO	100.0	2018	1159860/1	028.534.291-64	LUANNA CIRQUEIRA LOPES	97.2	2018
11456582/1	832.851.211-49	LILIAN PATRICIA MOURAO VERAS	97.3	2018	11134445/1	981.593.641-72	LUANNA MORAIS DE OLIVEIRA OLEGARIO	94.9	2018
1002325/1	885.707.971-68	LILIAN RENO COSTA	100.0	2018	1218620/1	846.348.041-15	LUCAS PAULINO DE ARAUJO	97.2	2018
139546/1	045.707.896-09	LILIAN RESENDE MENDES	85.7	2018	485254/1	387.068.221-34	LUCE MARY LOPES DE MELO	100.0	2018
1188135/1	473.880.561-49	LILIAN SILMARA MALACOLI	99.8	2018	1222678/1	868.866.731-49	LUCELIA CARVALHO MAGALHAES	94.9	2018
1026690/5	911.399.881-15	LILIANA FELIPE CAMELO	92.9	2018	964200/2	851.756.761-72	LUCELIA DA SILVA SOUSA	100.0	2018
1002848/1	886.188.111-49	LILIANA PEREIRA DA SILVA	100.0	2018	964200/3	851.756.761-72	LUCELIA DA SILVA SOUSA	99.8	2018
159260/2	070.624.348-09	LILIANA ROSICLER TEIXEIRA NUNES FAVA	99.8	2018	1222031/1	865.301.781-04	LUCELIA DE SOUSA DOURADO MOURAO	87.9	2018
706064/2	589.006.911-04	LILIANE CAMELO SILVA	99.1	2018	1041088/1	927.458.491-15	LUCELIA MARIA FERREIRA	99.3	2018
460166/5	365.060.104-44	LILIANE LOPES ROCHA VIEIRA	100.0	2018	1028693/1	913.525.761-04	LUCELIA PEREIRA DIAS	99.1	2018
1162853/1	030.993.661-61	LILIANE MILHOMEM DOS SANTOS	99.3	2018	1028693/2	913.525.761-04	LUCELIA PEREIRA DIAS	96.5	2018
11456760/1	012.719.601-33	LILIANE PAULINO DA CUNHA TELES	99.3	2018	823196/4	711.337.719-04	LUCI APARECIDA VIEIRA DE LARA	100.0	2018
1053329/3	942.376.031-72	LILIANE SILVA PACHECO JACOME	100.0	2018	451542/1	360.080.281-04	LUCI GONCALVES CAMPOS DE CARVALHO	96.8	2018
1157876/2	026.833.111-17	LILLIAN CAROLYNE FLORES BRITO	98.5	2018	627589/1	517.043.743-91	LUCIA ALVES DE SOUSA	97.5	2018
1154893/1	024.781.911-56	LILLYA PAULA DA SILVA NUNES	93.3	2018	677234/2	566.188.756-68	LUCIA CAETANO PEREIRA	91.9	2018
320290/2	252.234.451-04	LINA COELHO CRUZ SECCO	98.6	2018	11155000/1	234.423.441-15	LUCIA DE FATIMA CARVALHAES NOGUEIRA	98.2	2018
960473/2	849.134.361-04	LINA GOMES DA COSTA	96.5	2018	213291/1	137.189.752-20	LUCIA DO SOCORRO BARRETO GONCALVES	97.0	2018
143926/2	050.764.428-07	LINCOLN JOSE CUETO DE ALMEIDA	86.6	2018	11457449/1	918.471.173-68	LUCIA EGIANA FERREIRA DOS SANTOS	99.8	2018
442220/1	350.812.363-49	LINCOLN NEIVA GOMES	99.0	2018	915492/1	809.888.061-34	LUCIA MARIA PINHEIRO LIMA NUBILE	97.4	2018
1071440/4	965.778.001-20	LINDA MAISA NEVES COELHO	91.2	2018	1192060/1	558.062.951-68	LUCIA VIEIRA SILVA	96.3	2018
1191160/1	534.636.841-87	LINDALVA CAMPOS DE SOUZA NEGREIROS	97.2	2018	1143077/1	016.677.921-05	LUCIANA ALVES DE SOUZA	98.5	2018
779341/5	642.419.201-87	LINDALVA DE SOUZA VIEIRA	99.2	2018	11241322/4	876.799.141-68	LUCIANA ALVES XAVIER VIEIRA	100.0	2018
1182854/1	359.036.191-34	LINDALVA SOARES CARNEIRO	99.3	2018	1205854/1	734.558.140-34	LUCIANA ANGELA SOARES	98.3	2018
623973/2	510.225.911-34	LINDAMAR MARTINS FELIX DE SOUSA	99.9	2018	11139919/1	052.409.659-78	LUCIANA BARBARA DE OLIVEIRA CORDOVA	100.0	2018
1179268/1	278.877.741-87	LINDINALVA PEREIRA MILHOMENS CABRAL	88.3	2018	754393/4	623.314.931-20	LUCIANA BATISTA FERREIRA VAZ	94.0	2018
943955/5	833.856.141-04	LINDINAURA MARQUES RODRIGUES	93.7	2018	1122126/1	005.577.891-76	LUCIANA BEZERRA GARCEZ SOUZA	99.3	2018
84089/2	012.088.921-85	LINEIA DE PADUA DIAS DOS SANTOS	96.7	2018	1162748/1	030.858.671-98	LUCIANA CAMPOS DE FREITAS	100.0	2018
309361/3	243.290.701-97	LINETE CORREIA FERREIRA VAZ	100.0	2018	1226690/1	889.909.073-49	LUCIANA COSTA DE MENEZES	97.4	2018
390061/1	308.322.253-04	LINVALDA RODRIGUES HENRIQUES DE ARAUJO	97.9	2018	477531/2	380.426.301-15	LUCIANA COSTA DE OLIVEIRA	97.9	2018
758234/2	623.913.301-97	LIOMARCIA SARAIVA MARTINS	100.0	2018	936665/1	827.801.101-04	LUCIANA DA SILVA RIBEIRO	98.0	2018
1000934/2	884.453.050-34	LISANDRA INES REICHERT	81.9	2018	146459/1	054.625.216-85	LUCIANA DE FATIMA LIMA LEMOS	88.5	2018
1156284/1	025.494.196-69	LISANDRA PEREIRA PEDRO	99.3	2018	680324/2	568.595.704-15	LUCIANA DE FATIMA RIBEIRO SANTOS	99.0	2018
1134825/1	012.027.631-38	LISIARA CARLA GEMELLI WIECZOREK	99.7	2018	1031120/1	915.677.261-00	LUCIANA DE OLIVEIRA PEREIRA	99.9	2018
1152270/1	022.793.621-39	LISSANDRA LUZIA DUTRA CAMILO	100.0	2018	1141686/1	015.866.061-74	LUCIANA DE SA GUIMARAES	88.4	2018
1041495/1	927.720.805-87	LISY MOTA DA CRUZ	99.7	2018	1188470/1	478.730.191-97	LUCIANA EMRICH PARDINI VEIGA	86.0	2018
565717/2	454.589.012-15	LIVIA CARLA AVIZ LIMA LOPES	85.9	2018	682345/1	016.450.011-15	LUCIANA FERNANDES DO CARMO CUELLAR	98.9	2018
11134640/1	865.299.271-15	LIVIA DE CARVALHO FARIAS BORGES	99.3	2018	36708/2	001.281.606-08	LUCIANA FERNANDES MAIA MARIN	99.3	2018
639610/2	527.517.671-68	LIVIA SIMONIA REIS GOMES	98.1	2018	1002953/1	886.330.714-87	LUCIANA FERREIRA MARQUES DA SILVA	100.0	2018
11138548/1	010.486.811-22	LIVIA ZANATTA	100.0	2018	1227742/1	895.964.981-34	LUCIANA GONCALVES RODRIGUES BARROS	99.3	2018
1047809/4	934.469.501-68	LIVIANE BARROS TOLEDO	100.0	2018	1223712/1	875.961.801-91	LUCIANA HELENA RODRIGUES PEREIRA	97.4	2018
714152/1	595.742.246-00	LIZIA DE AVILA GOMES JREGE	92.9	2018	1128442/1	008.622.301-10	LUCIANA MASCARENHAS BARROS	100.0	2018
1208870/1	776.527.381-72	LORENA AMARAL BRITO RIBEIRO TEIXEIRA	100.0	2018	1151940/1	022.549.401-98	LUCIANA MATOS COELHO	99.7	2018
1236075/1	946.022.711-20	LORENA CARNEIRO DO AMARAL	100.0	2018	775190/1	637.548.431-68	LUCIANA MIRANDA XAVIER DE BARROS	99.6	2018
831065/1	718.821.891-91	LORENA DE SALES MERCUCCI FREIRE	99.5	2018	675420/5	565.491.561-49	LUCIANA OLIVEIRA XAVIER	82.1	2018
1055658/1	945.656.271-91	LORENA DIAS MONTEIRO	98.4	2018	1083252/1	982.427.171-68	LUCIANA PEREIRA DIAS	98.3	2018
817810/1	703.625.721-00	LORENA DOS SANTOS MACIEL	99.9	2018	1113984/3	000.962.801-07	LUCIANA PEREIRA NONATO	98.6	2018
11138530/1	010.366.121-20	LORENA GUIMARAES CORREA LIMA DIAS	99.5	2018	125250/4	030.800.289-02	LUCIANA RAMOS DE MACEDO	100.0	2018
1144162/1	017.110.231-24	LORENA INACIA LEONEL	97.9	2018	99410/2	016.933.249-70	LUCIANA REGINA ZEVE SANSANA	95.1	2018
824036/2	712.317.651-00	LORENA LEANDRO BARREIRA	100.0	2018	136922/1	042.955.636-50	LUCIANA RIBEIRO CANSADO	100.0	2018
1140450/1	015.155.551-60	LORENA MARTINS VILELA	100.0	2018	137847/2	043.938.876-70	LUCIANA RIBEIRO TANABE	94.3	2018
78648/2	010.714.301-14	LORENA RIBEIRO COELHO	100.0	2018	1190229/1	515.546.073-53	LUCIANA SILVA RAYOL	99.2	2018
787659/3	645.122.151-15	LORENNIA THESSA VIEIRA DE RESENDE	100.0	2018	937669/4	828.680.346-91	LUCIANA SIQUEIRA FREITAS GARCIA	89.3	2018
1077554/1	975.210.000-72	LORIEEN SCHENATTO	100.0	2018	859269/2	769.663.991-91	LUCIANA SOARES MACEDO MANDUCA	86.0	2018
610413/2	495.981.632-53	LORILEY RAQUEL DE OLIVEIRA LOPES	99.2	2018	1119281/1	004.134.521-58	LUCIANA TURIBIO JACOBINA	100.0	2018
1205889/1	734.845.711-87	LORRAYNE MICHELLE DANTAS DE OLIVEIRA	100.0	2018	1122258/1	005.613.061-92	LUCIANA VIEIRA GOMES	98.4	2018
39837/1	002.018.591-06	LORRAYNE PEREIRA SANTOS	99.6	2018	147592/2	056.045.746-43	LUCIANA VILELA RODRIGUES	100.0	2018
332218/1	263.812.651-91	LOUIZA FATIMA DA SILVA	99.3	2018	631982/1	521.131.401-87	LUCIANE BONFIM DE OLIVEIRA ALMEIDA	99.1	2018
931709/3	823.988.011-87	LOURDES MONTEIRO CIRQUEIRA SENA	98.8	2018	247082/2	183.160.918-52	LUCIANE CRISTINA BERGAMASCO REIS	100.0	2018
568445/1	457.481.101-30	LOURDES PEREIRA DE SOUZA	94.7	2018	1152165/1	022.707.801-24	LUCIANE DA SILVA MARINHO	99.9	2018
1042815/1	928.614.661-20	LOURIANA CABRAL DE OLIVEIRA	94.2	2018	1290223/1	853.774.731-91	LUCIANE FERREIRA BARROS	88.0	2018

157470/1	067.504.268-24	LUCIANE GARCIA GERALDO MOITINHO	100.0	2018	947845/1	837.428.081-68	LUCIVANE PEREIRA GOMES	99.5	2018
11456612/1	005.524.581-12	LUCIANE MARTINS DE SOUSA	100.0	2018	961040/2	849.682.301-68	LUCIVANE RODRIGUES AIRES	99.3	2018
954977/1	843.529.221-53	LUCIANE MIRANDA DE FARIAS	100.0	2018	11241306/2	575.510.141-87	LUCIVANIA ABREU OLIVEIRA	100.0	2018
1081730/2	980.244.859-15	LUCIANE MIRLEI SINAGLIA	96.0	2018	825820/1	713.322.191-87	LUCIVANIA BATISTA PEREIRA	100.0	2018
1066501/1	959.594.401-72	LUCIANE SANTANA ROCHA	99.3	2018	945319/2	835.146.001-04	LUCIVANIA GAMA ANDRADE	97.2	2018
1146254/1	018.264.401-43	LUCIANE TAVARES LACERDA	99.9	2018	1213059/1	812.416.071-68	LUCIVANIA OLIVEIRA SOARES	85.2	2018
1197894/1	639.878.303-44	LUCIANO BURGEL DE CASTRO	71.3	2018	1233262/1	929.118.541-87	LUCIVANIA ROCHA DE NAZARE VALADARES	100.0	2018
83127/2	011.796.581-24	LUCIANO CAETANO DE SOUSA	99.8	2018	1114298/1	001.137.661-90	LUCRECIA ALVES CELESTE	99.3	2018
675080/1	564.617.471-68	LUCIANO DE CASTRO TEIXEIRA	100.0	2018	1199269/1	649.999.125-20	LUCY PINHEIRO DA SILVA SANTOS	97.7	2018
94228/2	015.087.679-39	LUCIANO DE FREITAS	98.0	2018	1143417/1	016.787.311-37	LUDIELLE MOREIRA RODRIGUES	98.3	2018
1231928/1	921.718.857-34	LUCIANO HERMES AGUIAR DO REGO	100.0	2018	44950/5	003.106.921-56	LUDIMILA ALVES MONTURIL BARROS	100.0	2018
35789/3	001.091.631-84	LUCIANO LIMA COSTA	97.3	2018	1236113/1	946.359.431-00	LUDIMILA INES NUNES PRESTES	100.0	2018
1089692/1	990.159.279-87	LUCIANO PADILHA DOS SANTOS	86.0	2018	1148176/1	019.823.211-05	LUDIMILA SOUZA NASCIMENTO	100.0	2018
961015/1	849.675.871-00	LUCIANO PAULO RUELA RODRIGUES	93.3	2018	40219/2	002.084.531-64	LUDIMILA TAVARES DA SILVA	89.0	2018
866810/1	775.375.131-04	LUCIANO RAMOS DE SOUZA	96.0	2018	838590/2	735.262.741-34	LUDIMYLLA CARLA MOURA LINHARES	98.9	2018
1026771/1	911.586.213-53	LUCIDALVA FERREIRA SILVA	100.0	2018	135360/3	041.660.657-18	LUDMILA FRANCO	98.3	2018
901183/1	802.711.621-04	LUCIDALVA MARIA FERREIRA SANTANA	91.4	2018	927226/3	819.789.441-87	LUDMILA PEDREIRA LIMA	97.2	2018
1082639/2	981.427.041-53	LUCIENE ALVES FONSECA	100.0	2018	832756/2	722.998.781-49	LUDMILLA RODRIGUES GONCALVES BARBOSA	100.0	2018
574184/1	466.882.341-49	LUCIENE BORGES TEIXEIRA	85.8	2018	129760/4	035.528.481-26	LUDYMILLA RIBEIRO LEAL LINO	100.0	2018
1055364/2	945.200.621-87	LUCIENE CATARINO DE ASSIS	99.1	2018	11240733/2	700.121.991-68	LUIS ALVES MOREIRA JUNIOR	100.0	2018
895950/2	799.120.791-91	LUCIENE DA SILVA	100.0	2018	891207/1	795.516.706-63	LUIS ANTONIO FARIA MOTA	85.3	2018
819004/1	705.343.221-15	LUCIENE DA SILVA ANDRADE E SILVA	100.0	2018	835691/2	729.915.187-15	LUIS DOS SANTOS DE SOUSA	85.0	2018
1234110/1	934.234.975-72	LUCIENE FERREIRA DE CRISTO	100.0	2018	1198475/1	643.296.741-49	LUISA SILVA DE SOUZA	98.9	2018
1085743/3	985.369.071-34	LUCIENE MACHADO PEREIRA VASCONCELO	98.1	2018	249364/3	186.735.381-49	LUIZ BARBOSA AGUIAR JUNIOR	99.4	2018
644034/2	529.910.329-87	LUCIENE MARIA DE CARVALHO	100.0	2018	69325/4	007.996.449-43	LUIZ CARLOS ALVES	99.2	2018
998403/3	882.810.271-34	LUCIENE MARTINS DE ALMEIDA ANDRADE	99.3	2018	246405/2	181.900.736-72	LUIZ CARLOS DE SANTANA E COSTA	99.6	2018
162076/1	074.262.877-93	LUCIENE MONTEIRO DE BARROS RODRIGUES	98.9	2018	1210041/1	789.688.871-87	LUIZ CARLOS FONSECA	98.3	2018
899395/1	801.507.131-34	LUCIENE NUNES DIAS DA SILVA	95.8	2018	379697/2	300.886.071-00	LUIZ CARLOS PEREIRA DOS SANTOS	95.0	2018
1091603/1	992.429.661-34	LUCIENE PEREIRA DE SOUZA SILVA PEDRA	99.3	2018	927238/4	819.791.421-49	LUIZ CARLOS PRESTES SEIXAS FILHO	100.0	2018
1225979/1	886.623.731-00	LUCIENE SOUSA BARROS	97.9	2018	140240/1	047.094.476-59	LUIZ CLAUDIO BARBOSA OLIVEIRA	98.3	2018
376064/1	299.099.372-04	LUCIENNE CALDERARI TELES	99.4	2018	164085/4	078.470.868-16	LUIZ FERNANDO AMARAL NEIFE	98.8	2018
1050338/3	938.509.641-91	LUCILEA PINTO CARNEIRO SODRE DORJO	99.9	2018	281430/1	216.166.471-91	LUIZ GONZAGA DE SOUZA	98.4	2018
325731/1	258.024.613-49	LUCILEIA RODRIGUES DE SOUSA	85.7	2018	648611/2	533.855.271-04	LUIZ ORION DA SILVA LIMA	99.9	2018
792485/1	648.549.811-72	LUCILEIA SILVA MOURA SOBRINHO	95.1	2018	648611/3	533.855.271-04	LUIZ ORION DA SILVA LIMA	98.6	2018
1240820/1	970.435.401-00	LUCILEIDE GONCALVES FERREIRA	100.0	2018	894804/1	798.304.551-49	LUIZ PEREIRA DA SILVA FILHO	95.1	2018
531288/3	425.814.271-91	LUCILENE ALVES VIANA	98.6	2018	995281/1	880.488.021-04	LUIZ PEREIRA DA SILVA JUNIOR	100.0	2018
11144181/1	623.398.261-87	LUCILENE AMANCIO AMORIM	99.3	2018	187644/1	106.134.949-90	LUIZ SEBASTIAO FONZAR LOPES	86.0	2018
736860/1	612.351.721-04	LUCILENE OLIVEIRA CARDOSO	100.0	2018	231116/2	165.943.121-20	LUIZ SERGIO VIEIRA SILVA	96.0	2018
947833/2	837.424.921-87	LUCILENE PINHEIRO E SILVA EVANGELISTA	100.0	2018	484717/1	386.997.371-49	LUIZA ALVES DE SOUSA	100.0	2018
61260/1	006.190.971-83	LUCILENE SOARES DE OLIVEIRA SOUSA	100.0	2018	213515/1	137.625.673-87	LUIZA AMELIA ARAUJO COSTA	99.4	2018
723141/1	599.573.281-15	LUCILEUDE SANTOS DE OLIVEIRA	95.1	2018	789929/2	645.378.621-49	LUIZA CAMPOS DA SILVA	97.1	2018
1222660/1	868.866.651-20	LUCILIA ALVES GALVAO PEREIRA	98.0	2018	1173650/1	079.486.846-03	LUIZA CANDIDA OLIVEIRA DE CUBA	98.6	2018
768057/1	626.575.931-00	LUCILIA DE SOUSA E LIMA LUZ	100.0	2018	416402/2	332.093.081-87	LUIZA CARNEIRO CORREIA DE SIQUEIRA	100.0	2018
644083/2	530.020.753-53	LUCILIA DOS SANTOS ABREU SA	99.2	2018	941132/2	831.471.871-87	LUIZA CRISTINA LUZ COSTA	98.6	2018
1184490/1	388.862.191-72	LUCILIA PEREIRA DOS SANTOS FREITAS DO CARMO	100.0	2018	875809/2	782.763.141-04	LUIZA DA CONCEICAO OLIVEIRA	98.4	2018
1207733/1	766.199.821-15	LUCILIA RAMOS DE JESUS	100.0	2018	401514/2	320.719.141-04	LUIZA DE SENA FERREIRA	99.9	2018
325500/2	257.478.943-15	LUCILIA SOARES DA SILVA	89.9	2018	356211/4	282.372.691-87	LUIZA EVANGELISTA AQUINO	99.8	2018
1245139/1	989.861.981-34	LUCIMAR ALMEIDA DE OLIVEIRA	97.2	2018	438653/3	348.215.462-72	LUIZA LEAO DA SILVA	98.6	2018
635847/1	526.477.491-91	LUCIMAR ARLUNDO DA SILVA FURTADO	96.3	2018	992619/1	878.183.291-53	LUIZA LOPES SAMPAIO	100.0	2018
597846/1	485.402.501-87	LUCIMAR DA MOTA ALVES	98.6	2018	1234978/1	939.576.701-44	LUIZA MESQUITA DE ASSUNCAO	99.2	2018
1052810/1	941.785.001-63	LUCIMAR FERREIRA DA SILVA DOS REIS	99.3	2018	541038/3	433.791.761-68	LUIZA PEREIRA DE SOUSA BORGES	100.0	2018
1207768/3	766.670.651-00	LUCIMAR PEREIRA DOS SANTOS MACEDO	94.4	2018	781037/4	643.174.471-34	LUIZA REGINA DIAS NOLETO	98.8	2018
1184628/1	388.120.581-34	LUCIMAR RODRIGUES DOS SANTOS	100.0	2018	817949/1	703.760.261-20	LUIZA RIBEIRO DIAS	100.0	2018
902928/1	803.763.981-91	LUCIMAR RODRIGUES NETO ASSUNCAO	100.0	2018	543280/3	435.021.641-34	LUIZA ROCHA DE SOUZA	99.3	2018
393177/6	311.110.251-34	LUCIMAR SOARES FERREIRA BRANDAO	98.5	2018	556637/5	449.401.221-15	LUIZA SILVEIRA FONSECA NETA	98.1	2018
386800/1	306.382.241-87	LUCIMAR VALADARES FERNANDES	95.4	2018	1286714/1	324.466.161-00	LUIZA TOLINTINO DE SOUSA	99.9	2018
1053345/1	942.380.141-20	LUCIMARY ALVES DE SOUZA	99.9	2018	1135350/2	012.391.621-62	LUIZANA BATISTA DE CASTRO	89.2	2018
628776/1	518.591.066-68	LUCIMARY COELHO CYRIACO	100.0	2018	931758/2	824.010.471-15	LURDES DA CONCEICAO FERREIRA DA CRUZ XAVIER	96.2	2018
1125320/1	006.796.111-85	LUCIMAUARA BENTO DE OLIVEIRA	96.2	2018	845088/2	759.382.601-59	LUSENI RIBEIRO GUEDES	90.9	2018
11139722/1	009.592.021-88	LUCIMEIRE BARBOSA DOS SANTOS	99.2	2018	1235818/1	944.264.221-91	LUSIA PEREIRA DA SILVA PASSOS	99.4	2018
1001728/1	885.173.491-72	LUCIMEIRE CARDOSO DOS SANTOS	100.0	2018	629100/2	520.189.701-00	LUSIA SOUSA FERREIRA	100.0	2018
1215620/1	826.478.441-00	LUCINALVA LOPES TEIXEIRA	95.0	2018	598700/2	485.504.181-53	LUSILEIDE LOPES DA ROCHA ANDRADE	88.1	2018
11137649/1	838.097.751-34	LUCINEDE PEREIRA BEQUIMAM SOARES	98.6	2018	972499/2	857.822.891-04	LUSILENE DELMONDES DA COSTA	99.3	2018
34748/1	000.854.591-00	LUCINEIA DE OLIVEIRA LOPES	97.9	2018	972499/3	857.822.891-04	LUSILENE DELMONDES DA COSTA	99.3	2018
896656/2	801.660.831-00	LUCINEIA RODRIGUES SILVA PIMENTEL	100.0	2018	997540/1	882.257.631-49	LUSINEI PEREIRA DIAS	99.6	2018
839416/1	738.431.213-20	LUCINEIDE ALVES DA SILVA SOUSA	97.9	2018	1230042/1	911.032.071-72	LUSINEIDE XAVIER DOS SANTOS	97.1	2018
1039679/1	925.903.061-72	LUCINEIDE FIRMINO ALVES	100.0	2018	1203010/1	712.687.742-00	LUSINETE DE SOUSA OLIVEIRA	97.2	2018
1025767/1	910.226.221-53	LUCINEIDE PEREIRA DOS SANTOS	100.0	2018	1211706/1	802.733.191-91	LUSINETE SANTOS FERREIRA CARVALHO	88.8	2018
1025767/2	910.226.221-53	LUCINEIDE PEREIRA DOS SANTOS	100.0	2018	1112848/1	000.165.551-55	LUSYANA EVANGELISTA TAVARES	97.2	2018
1218069/1	841.744.981-72	LUCINEIDE PIRES DOS SANTOS	92.6	2018	532712/1	426.186.491-68	LUZANIRA ALVES DE CARVALHO	99.3	2018
1192493/1	566.392.601-15	LUCINEIDE RAMOS MACHADO MENDONCA	98.3	2018	974484/1	860.159.401-82	LUZENI DE SOUSA AGUIAR	99.3	2018
518030/2	413.331.956-72	LUCIO FLAVIO FERNANDES DE PAIVA	94.4	2018	11138041/1	083.445.557-95	LUZENICE PEREIRA DA SILVA	98.5	2018
926520/1	819.241.191-53	LUCIO RODRIGUES DE MELO	97.6	2018	847334/3	760.771.871-00	LUZENILDE BARROS VIEIRA	99.3	2018
1275445/1	000.997.991-38	LUCIRANE DOS SANTOS ALMEIDA ALVES	100.0	2018	535130/1	427.622.603-10	LUZENIR ROCHA SOARES	99.3	2018
1228021/1	897.617.151-91	LUCIRENE SOUSA DE CASTRO COSTA	92.7	2018	168029/1	084.551.798-80	LUZIA DA SILVA VOLPATI	100.0	2018
816910/2	701.838.561-04	LUCIVAINIA FLORENCIO DOS SANTOS LEANDRO	93.3	2018	1232517/1	925.915.401-44	LUZIA DIAS OLIVEIRA	89.9	2018

1183176/1	363.997.873-00	LUZIA MARINHO CARVALHO	100.0	2018	11144890/1	008.266.051-41	MALUZYA AVILA DE OLIVEIRA SOUSA	100.0	2018
11241268/3	466.791.031-34	LUZIA NUNES DA SILVA	85.7	2018	163550/1	076.981.512-04	MAMUD SAID NETO	100.0	2018
766899/3	626.498.841-34	LUZIA PEREIRA DA SILVA	100.0	2018	1211323/1	800.290.274-20	MANAAN SOUZA DO NASCIMENTO BARROS	98.6	2018
674221/1	562.633.763-68	LUZIA PINTO DE SOUSA	99.5	2018	413061/5	330.459.171-00	MANOEL BATISTA DE AZEVEDO	95.8	2018
470330/5	374.582.211-00	LUZIA REGIS DO OH SALES	99.3	2018	235511/1	168.101.391-68	MANOEL BONFIM RODRIGUES CAMELO	100.0	2018
1116185/1	002.261.071-59	LUZIA SANTOS MARTINS	99.9	2018	233915/1	166.766.612-68	MANOEL CONSTANTINO DA VEIGA FILHO	95.3	2018
31437/4	000.148.161-48	LUZIA SILVA MIRANDA	99.6	2018	1055674/1	945.666.741-34	MANOEL DE JESUS SOUSA	98.6	2018
1193279/1	577.503.351-53	LUZIA SILVA PASSOS	100.0	2018	132205/2	038.178.812-15	MANOEL PEDRO CASTRO DE PINHO	99.3	2018
1179144/1	278.177.761-72	LUZIA VERAS COSTA	99.3	2018	335219/1	265.209.151-49	MANOEL REBOUCAS DE OLIVEIRA	100.0	2018
1180975/1	319.933.702-34	LUZIANA ALVES DE CASTRO	100.0	2018	11240539/3	663.142.161-68	MANOEL VAZ DA SILVA	100.0	2018
1143891/1	017.004.581-16	LUZIANE BARROS ROCHA MUNIZ	99.5	2018	1062379/1	963.781.625-72	MANUELA BARRETO SILVA BEZERRA	99.1	2018
959744/1	848.317.151-15	LUZIANGELA RIBEIRO GUEDES	98.4	2018	1004816/2	887.817.471-87	MANUELA BATISTA CAVALCANTE	98.4	2018
427333/1	339.664.001-20	LUZIENE ALVES FEITOZA	100.0	2018	1118366/1	003.676.343-84	MANUELA BORGES SOUSA	99.3	2018
1206281/1	737.301.061-04	LUZIENE FERREIRA LEITE	100.0	2018	291400/2	223.861.838-40	MANUELA PUSSU FORTES	98.6	2018
785614/2	644.406.991-20	LUZIETA MARTINS AGUIAR	98.9	2018	544167/3	435.599.131-87	MARA APARECIDA DE JESUS PEREIRA	100.0	2018
785614/4	644.406.991-20	LUZIETA MARTINS AGUIAR	98.9	2018	1290924/1	898.387.771-53	MARA CELIA DA SILVA DIAS	98.6	2018
528174/3	423.041.642-34	LUZILEIDE DE FRANCA MACEDO	100.0	2018	412275/4	329.810.151-68	MARA CELIA PEREIRA DA SILVA	99.1	2018
958650/1	847.206.541-34	LUZILEILA ALVES DO CARMO	100.0	2018	449122/3	356.826.711-04	MARA IONE BAZANA SCHNEIDER	100.0	2018
725496/1	600.258.081-68	LUZILENA DIAS VIEIRA	100.0	2018	1203746/1	713.552.511-68	MARA KARINY RIBEIRO MORAIS	100.0	2018
724145/1	599.990.551-68	LUZILENE DA CRUZ VELOSO	97.6	2018	932416/2	824.438.661-49	MARA LEILA DE SOUZA	100.0	2018
891050/1	795.325.601-06	LUZILENE LOPES DA ROCHA	89.2	2018	603111/1	489.009.580-20	MARA LENY COUTO LEDESMA	97.9	2018
1209507/1	783.716.781-34	LUZILENE MENDES SILVA	97.2	2018	1115421/1	001.792.201-10	MARA LIDIA LOPES DE OLIVEIRA	99.8	2018
896539/3	799.510.821-49	LUZIMANITA PEREIRA MAGALHAES	97.0	2018	448993/2	366.175.192-04	MARA REJANE TRINDADE CAMARGOS	99.2	2018
11137550/1	016.890.901-46	LUZIMAR ALVES NORONHA DA SILVA	90.9	2018	939241/3	829.777.391-49	MARA ROSANA SILVA CABRAL	91.6	2018
859270/1	769.672.471-15	LUZIMAR ARLINDO DA SILVA	98.0	2018	1124366/2	006.377.831-90	MARA RUBIA ALVES DE AQUINO	97.1	2018
1286137/1	126.832.988-62	LUZIMAR CARREIRO CHAVES SOUSA	99.3	2018	1200410/1	688.037.703-30	MARA RUBIA MILHOMEM DE MELO	85.7	2018
473768/2	377.411.521-49	LUZIMAR DA SILVA MARTINS COSTA	99.1	2018	809904/1	691.477.441-20	MARA RUBIA SOARES BARALE	95.9	2018
1209957/1	788.396.531-04	LUZIMAR NOGUEIRA LOPES	100.0	2018	1150669/1	021.860.071-26	MARAHELMA DE SOUZA MARTINS	99.9	2018
47925/2	003.720.291-08	LUZIMAR PINTO CARNEIRO	97.7	2018	1142968/1	016.638.761-42	MARAYSA DA COSTA CHAGAS	95.8	2018
613669/1	498.573.201-04	LUZIMAR SODRE DA SILVA SANTOS	94.3	2018	168959/2	086.855.357-35	MARCELA BERGAMINI FERREIRA PINHEIRO RODRIGUES	100.0	2018
1192558/1	566.885.631-34	LUZIMAR SOUSA DA ROCHA LOPES	99.3	2018	1242504/1	977.640.271-20	MARCELA CAVALINI RIBEIRO PARPINELI	100.0	2018
1195620/1	610.065.301-00	LUZIMARIA FERREIRA LIMA MOREIRA	100.0	2018	964703/2	852.016.501-04	MARCELE OTONI NASCIMENTO	97.1	2018
458755/2	364.678.201-34	LUZIMERE MIRANDA BATISTA	100.0	2018	1235362/1	942.000.921-15	MARCELIA DE SOUZA DOURADO ALMEIDA	99.3	2018
382568/2	302.215.361-91	LUZINALVA RAMOS RODRIGUES	100.0	2018	755804/3	623.448.701-72	MARCELIA NUNES DOS SANTOS SOUSA	98.6	2018
933834/1	825.606.501-00	LUZINETE BARBOSA CHAVES FERNANDES DA SILVA	96.5	2018	1131141/1	010.124.251-42	MARCELIA RIBEIRO TORRES	98.3	2018
486271/2	387.155.111-20	LUZINETE COELHO DA SILVA	98.2	2018	1118277/1	003.582.201-57	MARCELIA VIANA VALERIO	97.2	2018
34890/3	000.898.281-35	LUZINETE DA SILVA MARTINS	100.0	2018	1236423/1	947.731.731-49	MARCELLA ALVES NERES SILVA	100.0	2018
1043510/2	929.124.001-04	LUZINETE FERREIRA DA SILVA COSTA	100.0	2018	1114786/1	001.407.651-90	MARCELLA SOARES CARREIRO SALES	99.7	2018
1185292/1	402.786.703-34	LUZINETE FERREIRA DE AZEVEDO	99.9	2018	524843/2	418.400.541-15	MARCELO ALVES BARCELOS	100.0	2018
477087/2	380.164.191-00	LUZINETE TEIXEIRA DE ARAUJO	97.9	2018	941260/1	831.614.659-20	MARCELO BRUSTOLINI	96.5	2018
1056492/1	946.582.771-15	LUZINEY BARBOSA DE SOUSA	100.0	2018	1201727/1	701.980.201-04	MARCELO DE MORAES	96.4	2018
11144777/1	822.919.261-87	LUZIVAN ALVES DE AGUIAR	91.3	2018	603123/3	489.024.209-06	MARCELO DE MUZIO GRIPP	99.4	2018
1239066/1	961.851.551-68	LUZIVANIA BARBOSA DE SOUZA	100.0	2018	88897/2	013.321.416-84	MARCELO FARIA DA SILVA	100.0	2018
1205790/1	734.201.823-68	LYANA DE CASSIA DA SILVA ROCHA SALES	100.0	2018	114434/1	024.124.216-92	MARCELO FARIA MOTA	85.3	2018
833372/1	724.872.917-53	LYGIA MARIA MOREIRA FREIRE DE CARVALHO	99.1	2018	1236237/1	946.916.571-34	MARCELO MARTINS CARVALHO	82.2	2018
560525/1	451.387.701-44	LYNDON JOHNSON ALVES DE ARAUJO	99.5	2018	686636/3	575.793.771-87	MARCELO MARTINS FRANCO CARNEIRO	100.0	2018
523206/2	416.142.911-87	LYNDON JOHNSON DE OLIVEIRA ROCHA	97.7	2018	1291416/1	929.129.071-87	MARCELO PINTO NEVES	91.8	2018
610449/2	496.073.674-72	MABEL COELHO PORTELA DE MELO	99.9	2018	11132922/1	223.604.818-19	MARCELO RONALDO DA COSTA	99.2	2018
965951/1	852.964.571-53	MACARIO RAMOS DE ARAUJO	100.0	2018	1219782/1	852.971.603-59	MARCELO VICTOR DE VASCONCELOS SOUSA	95.9	2018
722677/2	599.360.292-91	MACIANA MACEDO DE ARAUJO	98.5	2018	50328/2	004.242.441-01	MARCI REHDER COELHO SOBREIRA	96.6	2018
1239813/1	965.829.603-34	MACIANE DA SILVA MACEDO	97.8	2018	464408/2	370.162.021-00	MARCIA ALVES DE OLIVEIRA LUSTOSA	99.8	2018
471565/5	375.553.831-87	MACIEL RODRIGUES DA SILVEIRA	100.0	2018	1048856/1	906.330.501-59	MARCIA ANTONIO RIBEIRO	100.0	2018
1133357/1	011.174.641-80	MADALENA NOLETO DE SOUZA	100.0	2018	608420/1	493.547.361-49	MARCIA APARECIDA LEITE SIQUEIRA	99.9	2018
1177680/1	244.654.453-34	MAELI DA SILVA REIS	99.2	2018	35765/1	001.084.751-07	MARCIA ARAUJO COSTA	98.4	2018
934139/7	825.818.191-20	MAGALI PICCOLI DA PAULA LIMA	98.6	2018	671633/1	559.163.251-34	MARCIA CARDOSO DE QUEIROZ	100.0	2018
1083902/2	983.432.971-72	MAGDA CASTRO CAVALCANTE LIMA	100.0	2018	938455/1	829.512.331-91	MARCIA CARNEIRO OLIVEIRA	98.6	2018
480426/3	382.373.261-72	MAGDA MARIA NETO	100.0	2018	995311/1	880.496.801-00	MARCIA CARVALHO DA SILVA NASCIMENTO	94.8	2018
1204769/1	724.023.931-49	MAGDIANE MARTINS DE OLIVEIRA	97.9	2018	581437/2	472.167.271-34	MARCIA CRISTINA ALVES BRITO	100.0	2018
72968/4	009.220.551-81	MAGNA ALVES DA COSTA	100.0	2018	258365/2	191.463.638-40	MARCIA CRISTINA BOLDRIN DE SIQUEIRA	100.0	2018
566436/1	454.746.721-87	MAGNA BUENO VIEIRA	98.5	2018	677805/2	566.300.691-53	MARCIA CRISTINA MARTINS FERNANDES	94.1	2018
833931/2	726.586.734-34	MAGNA DIAS DE SA	99.2	2018	1238892/1	960.852.661-20	MARCIA CRISTINA ROCHA ARAUJO	100.0	2018
937761/2	829.025.347-87	MAGNA DIAS LEITE	97.5	2018	666765/3	553.074.771-04	MARCIA CRISTINA VIEIRA DIAS	100.0	2018
782078/1	643.271.081-20	MAGNA GOMES COELHO MEDEIROS	97.9	2018	468827/2	372.854.833-20	MARCIA DA COSTA REIS CARVALHO	100.0	2018
650733/1	533.997.651-34	MAGNA MARIA TORRES	85.1	2018	1162012/1	030.099.811-20	MARCIA DANIELA RODRIGUES FERRER	99.8	2018
546036/2	436.089.491-00	MAGNA SELMA NOGUEIRA MENDES	99.9	2018	317321/4	251.282.561-20	MARCIA DARLEY MAYNARDES DE OLIVEIRA COELHO	82.1	2018
493792/1	389.000.841-00	MAGVALMA MACIEL MILHOMEM	95.3	2018	1201590/1	701.109.803-87	MARCIA DE CASTRO GUIMARAES PEREIRA	85.1	2018
924640/1	817.484.771-53	MAGVANE SEVERINO DA SILVA	100.0	2018	1086057/1	995.659.661-00	MARCIA DE OLIVEIRA ROCHA	81.0	2018
1211412/1	800.435.341-04	MAGVANIA TEIXEIRA SANTOS BORGES	96.5	2018	548185/4	439.017.001-53	MARCIA DE OLIVEIRA SOUZA SILVA	95.4	2018
55272/3	005.228.381-03	MAIANA SAMIA DOS SANTOS RAMOS	100.0	2018	1255223/3	081.218.997-37	MARCIA DE SOUZA MARQUES LUSTOSA	99.2	2018
951952/2	840.486.973-15	MAIJANE ALVES CARDOSO	97.9	2018	983679/3	868.889.861-87	MARCIA DIAS CARDOSO TELES	91.6	2018
1171461/1	047.706.816-23	MAIKA GUERRA ALVES PEREIRA	99.8	2018	810220/2	691.647.464-53	MARCIA DIAS MEDEIROS	98.4	2018
611351/1	498.327.431-68	MAILDE SANTOS DE ARAUJO SILVA	93.3	2018	439608/3	348.736.781-53	MARCIA DIVINA MAGALHAES FREUA	97.0	2018
1118773/1	003.859.331-93	MAILSON GOMES DE SOUZA	100.0	2018	11126868/1	761.534.281-34	MARCIA ELAYNE LOPES BASTOS	100.0	2018
929387/1	822.080.261-87	MAINARDO FILHO PAES DA SILVA	97.3	2018	833530/6	725.283.701-72	MARCIA FARIA E SILVA	93.0	2018
350038/2	278.686.132-20	MAIRLA ISMONE LIMA AGUIAR	97.9	2018	740163/3	613.187.361-53	MARCIA FERREIRA BRITO DE ARAUJO	100.0	2018
431919/14	343.653.463-34	MAIVARDE VANIA MOREIRA DE OLIVEIRA	89.7	2018	1222872/1	870.195.661-20	MARCIA FREITAS REIS	97.2	2018

1130617/1	009.885.331-70	MARCIA GOMES RESENDE	99.3	2018	11144246/1	013.912.811-52	MARCOS HENRIQUE MARTINS DE SOUSA	98.6	2018
1235176/1	941.240.861-72	MARCIA JOSE DE JESUS	100.0	2018	945332/1	835.172.601-00	MARCOS PAULO PONCE DO NASCIMENTO	94.1	2018
171077/1	088.719.733-72	MARCIA KARLA OLIVEIRA BORGES VAZ	92.3	2018	320964/3	252.644.558-21	MARCOS RENATO HERRERA	98.3	2018
881020/1	786.992.071-15	MARCIA LOPES DE SOUSA	92.8	2018	430782/1	342.497.451-04	MARCOS RODRIGUES CINTRA	100.0	2018
1138278/1	013.721.013-22	MARCIA LOPES OLIVEIRA	84.1	2018	549724/4	439.510.661-72	MARCOS ROGERIO LANDIM VALENTE	99.9	2018
980174/2	865.633.431-04	MARCIA LUCIA ARAUJO PINHEIRO	100.0	2018	970960/4	856.675.017-91	MARCOS ROSSI MOREIRA	86.0	2018
1027956/1	912.580.901-63	MARCIA MARIA ALVES VIANA	100.0	2018	1143980/1	017.067.431-22	MARCOS SOARES GOMES	91.7	2018
1062662/3	954.122.201-34	MARCIA MARIA AZEVEDO PEREIRA	98.4	2018	660992/2	007.136.471-40	MARCOS TIMOTEO TORRES	97.6	2018
678068/2	566.379.501-49	MARCIA MARIA DO NASCIMENTO DE PAULA	97.4	2018	595450/2	485.233.051-49	MARCOS VENICIUS XAVIER DE OLIVEIRA	99.7	2018
53809/5	004.918.621-30	MARCIA MARIA MOTA ALVES	98.4	2018	65060/1	006.865.231-30	MARCOS VINICIUS AUGUSTO DE AZEVEDO MOTA	100.0	2018
804475/1	674.177.102-63	MARCIA MARQUES MARCIANO	99.3	2018	787271/2	644.833.551-04	MARCULINA BARROS DE CARVALHO BOLWERK	91.3	2018
188417/2	109.321.108-35	MARCIA PEREIRA DA SILVA	99.2	2018	1233122/1	928.663.441-20	MARCUS CESAR LEANDRO DA SILVA LEAL	85.3	2018
11239492/3	949.088.181-34	MARCIA PEREIRA DIAS PROCOPIO	98.5	2018	1237381/1	953.177.086-72	MARCUS ROBERTO FERREIRA COUTO	97.9	2018
167827/2	084.111.268-11	MARCIA REGINA AIRES COSTA DA SILVA	99.9	2018	65666/1	007.051.856-48	MARCUS VIEIRA MATIAS	99.1	2018
1197827/1	636.555.192-49	MARCIA REGINA ARAUJO SOUZA	88.7	2018	829812/1	716.588.824-15	MARCUS VINICIUS BOTELHO MARQUES	98.5	2018
795668/2	657.280.842-49	MARCIA REGINA SANTOS GENU	94.9	2018	821862/3	709.713.401-10	MARCYANY VIEIRA SANTANA VASCONCELOS	100.0	2018
718893/1	597.555.204-49	MARCIA REJANE CORREIA LOPES	93.0	2018	1201514/1	700.322.891-20	MARDEM DOS SANTOS MARQUES	97.9	2018
868039/1	776.546.501-59	MARCIA REJANE DE AGUIAR MORAIS	97.2	2018	664434/2	549.093.763-72	MARDONIO PARENTE DE MENEZES	89.6	2018
405210/2	323.800.701-72	MARCIA ROSA SILVA BORBA	100.0	2018	1240285/2	968.003.726-68	MARENICE APARECIDA DE SOUZA	100.0	2018
923476/3	816.345.011-87	MARCIA TEDESCO CANEDO	96.5	2018	778506/1	642.290.681-15	MARGARETE ALVES CASTRO	97.8	2018
767624/1	626.541.791-68	MARCIA VALERIA ALENCAR DE ARAUJO	97.6	2018	613049/2	498.514.201-82	MARGARETE COELHO SALES MIRANDA	98.6	2018
465164/2	370.457.171-72	MARCIA VALERIA RIBEIRO DE QUEIROZ SANTANA	97.7	2018	1192647/1	500.211.716-68	MARGARETE DA PENHA CORREA BINDA	98.6	2018
1145851/1	017.979.191-56	MARCIANA BATISTA LIMA	100.0	2018	471838/2	375.784.642-72	MARGARETH ARAUJO FERREIRA	96.9	2018
1206605/1	743.559.292-72	MARCIANA GOMES DA COSTA	100.0	2018	473045/2	377.174.641-87	MARGARETH CAMPOS CARDOSO	96.9	2018
1004824/2	887.819.921-49	MARCIANE GOMES DE SOUZA	99.9	2018	736410/3	612.314.442-15	MARGARETH COUTO RODRIGUES CIRQUEIRA	95.6	2018
1231235/1	917.637.621-49	MARCILEIA DE ANDRADE RODRIGUES	82.5	2018	1061364/1	962.572.501-44	MARGARETH MARQUES DA SILVA GABRIEL	100.0	2018
1214500/1	821.341.541-87	MARCILEIA SOARES MACHADO NASCIMENTO	97.9	2018	976262/2	861.921.087-49	MARGARETH VICENTINI	100.0	2018
11131594/1	601.531.481-87	MARCILENE DA SILVA GUILHERME	100.0	2018	925849/1	818.439.251-68	MARGARIDA ARAUJO BARBOSA NETA	95.7	2018
670963/2	557.973.771-87	MARCILENE LOPES DOURADO MENDES	99.5	2018	418861/2	333.030.962-87	MARGARIDA DO SOCORRO SILVA ARAUJO	100.0	2018
78673/2	010.727.361-60	MARCILENE NUNES DE CARVALHO	100.0	2018	449183/3	357.273.732-04	MARGARIDA MARIA FELIPE DE MIRANDA	93.1	2018
1218468/1	845.085.581-00	MARCILENE OLIVEIRA DA SILVA CANUTO	100.0	2018	565663/2	454.452.061-49	MARGARIDA SOARES DE CARVALHO	97.8	2018
1114514/1	001.246.951-32	MARCILENE PINHEIRO DA COSTA	100.0	2018	941545/4	831.912.751-34	MARIA ADEILZA GALVAO AIRES	100.0	2018
1269992/1	839.537.361-91	MARCILENE RAMOS DOS REIS ECKERT	100.0	2018	1181157/1	326.537.941-87	MARIA ADENILDES ALVES DE MIRANDA	96.5	2018
1059807/2	950.868.461-53	MARCILENE SANTOS RESPLANDES DE ABREU	99.2	2018	203170/1	130.005.778-58	MARIA AGUIDA LEITE SOBRAL	100.0	2018
1142313/1	016.271.401-74	MARCILENE VIEIRA ALVES	89.6	2018	1189646/1	499.248.691-68	MARIA AIRES DA SILVA FONSECA	90.7	2018
1197150/1	626.282.321-20	MARCILIA ROCHA AIRES LIMA	97.6	2018	555979/1	449.047.031-20	MARIA ALBERTINA COSTA BARROS	100.0	2018
1048953/2	936.519.454-72	MARCILIO JOSE VASCONCELOS CAVALCANTI	100.0	2018	1194585/1	596.622.631-87	MARIA ALICE GONCALVES BARROS MOREIRA	96.9	2018
1076426/2	973.793.011-87	MARCIMEIRE VIEIRA SANTANA	99.7	2018	448210/6	355.672.101-59	MARIA ALICE MENDES MORAIS	95.9	2018
385983/2	304.913.121-72	MARCINEIDE MARIA VELI DA SILVA BRITO	100.0	2018	1287818/1	601.577.201-87	MARIA ALICE SOARES DA LUZ	99.8	2018
162465/3	074.934.967-06	MARCIO ABREU DE MORAES	79.1	2018	1208004/1	769.403.061-53	MARIA ALVES DE ARAUJO DOS SANTOS	100.0	2018
1290371/1	860.191.041-68	MARCIO AIRES DE MATTOS	97.1	2018	328914/4	260.986.441-87	MARIA ALVES PEREIRA SIMPLICIO	96.5	2018
1003747/1	887.131.561-87	MARCIO ALVES MACIEL	96.5	2018	535191/1	427.717.656-91	MARIA AMELIA DE OLIVEIRA SOUZA	93.8	2018
535531/1	428.572.952-00	MARCIO ANDRE LOUREIRO LIMA	96.4	2018	222656/2	155.582.048-42	MARIA AMELIA DE SOUZA MOURA SANCHES	100.0	2018
792795/1	648.585.701-00	MARCIO ANTONIO SOUSA FIGUEIREDO	95.5	2018	292490/1	225.893.093-68	MARIA AMELIA DO NASCIMENTO FRANCO MAIA	100.0	2018
143100/3	050.134.806-98	MARCIO ARAUJO DE ALMEIDA	99.2	2018	1197398/1	626.674.671-91	MARIA AMELIA DOS SANTOS OLIVEIRA SILVA	97.9	2018
949088/1	838.439.651-53	MARCIO EMERSON DE SOUZA BRITO	97.0	2018	683490/2	575.106.011-34	MARIA AMERICA DOS PRATZERES CARVALHO	99.3	2018
581474/3	472.192.031-87	MARCIO HONORATO ANTUNES DA CRUZ	100.0	2018	1224182/1	878.258.991-72	MARIA ANGELICA GONZALES SALAZAR	96.2	2018
551962/2	440.966.821-87	MARCIO JOSE DA SILVA	87.7	2018	1192086/1	558.933.333-49	MARIA ANGELUCIA ALBUQUERQUE DE SOUSA	100.0	2018
1129295/1	009.157.161-86	MARCIO LOPES FERREIRA	100.0	2018	612276/1	498.428.031-04	MARIA ANIZIA ALVES DE ARAUJO	100.0	2018
551731/1	440.640.551-87	MARCIO MACHADO VAZ	100.0	2018	1188518/1	479.323.922-68	MARIA ANTONIA DA SILVA SAMPAIO	90.9	2018
798062/1	663.208.011-15	MARCIO MOTA SANTANA SILVA	100.0	2018	291101/1	223.280.208-60	MARIA ANTONIA DAROZO BANDEIRA	98.6	2018
11151552/1	833.362.651-34	MARCIO NOBRE LIMA DO NASCIMENTO	93.9	2018	113879/2	023.718.798-19	MARIA ANTONIA DE SOUZA	99.1	2018
1045663/3	931.280.101-53	MARCIO PANTOJA GONCALVES	99.9	2018	590049/1	479.476.671-87	MARIA ANTONIA MARTA DE SOUSA	98.9	2018
1280643/1	021.082.331-30	MARCIO PEREIRA LEMOS	100.0	2018	924213/2	817.182.331-91	MARIA ANTONIA SILVA	98.6	2018
775104/7	636.660.060-00	MARCIO ROBERTO KNEWITZ	97.9	2018	115475/2	024.750.878-03	MARIA ANTONIETA DA SILVEIRA	99.9	2018
168078/2	084.674.288-80	MARCIO ROCHA	84.9	2018	508187/1	401.900.641-53	MARIA APARECIDA ALVES	96.5	2018
565330/1	453.880.326-04	MARCIO THALES SALGADO LANA	100.0	2018	262101/1	194.882.701-87	MARIA APARECIDA ALVES NEPUNUCENO DA COSTA	97.9	2018
188466/1	109.408.188-41	MARCO ANTONIO BORACINI	99.3	2018	1052144/2	940.826.501-72	MARIA APARECIDA ALVES SILVEIRA	98.4	2018
554501/2	445.620.206-87	MARCO ANTONIO BORGES	99.6	2018	992681/1	878.260.541-68	MARIA APARECIDA ARAUJO DE SOUZA	100.0	2018
364190/2	288.225.013-49	MARCO ANTONIO SANTOS MARTINS	94.1	2018	405787/1	323.994.301-82	MARIA APARECIDA BORGES SOARES	97.8	2018
446388/2	354.813.821-72	MARCO AURELIO DE PADUA ROCHA	99.7	2018	654842/4	534.786.901-10	MARIA APARECIDA CAMPOS MACHADO	100.0	2018
1174126/1	090.835.877-62	MARCO TULIO CHATER VIEGAS	84.8	2018	11241608/2	977.361.391-72	MARIA APARECIDA CHAVES RIBEIRO	89.5	2018
66919/5	007.356.266-18	MARCO TULLIO ELIAS IZAC	100.0	2018	825788/1	713.317.601-78	MARIA APARECIDA CORDEIRO DOS SANTOS	96.4	2018
11456639/1	712.307.341-04	MARCONDES DA SILVA SANTOS	98.8	2018	1225065/1	882.844.331-68	MARIA APARECIDA COSTA	100.0	2018
935673/1	827.053.991-00	MARCOS ANDREY RODRIGUES MARTINS	81.5	2018	168327/1	085.375.628-74	MARIA APARECIDA DA ROCHA IVANOF	97.9	2018
240580/2	172.842.102-06	MARCOS ANTONIO LOPES CARVALHO	99.2	2018	423984/2	336.043.121-91	MARIA APARECIDA DA SILVA OLIVEIRA	100.0	2018
610590/2	497.052.100-04	MARCOS ANTONIO PRATES PINHEIRO	100.0	2018	312931/1	246.362.661-53	MARIA APARECIDA DE OLIVEIRA	100.0	2018
313121/4	246.503.401-44	MARCOS AUGUSTO FONSECA	94.3	2018	958910/1	847.481.841-91	MARIA APARECIDA DE OLIVEIRA	99.1	2018
846380/2	760.223.584-34	MARCOS AUGUSTO JUSSELINO TAVARES	95.2	2018	605958/1	491.521.304-87	MARIA APARECIDA DOS ANJOS	99.5	2018
1004441/3	887.604.803-00	MARCOS AURELIO CANELA XAVIER	100.0	2018	447241/1	355.454.101-04	MARIA APARECIDA DOS SANTOS CARLOS	99.2	2018
1283952/1	035.469.316-61	MARCOS AURELIO DE ALENCAR DIAS	99.8	2018	380274/2	301.229.881-91	MARIA APARECIDA FERREIRA PINTO RODRIGUES	98.6	2018
1080199/1	978.275.251-72	MARCOS AURELIO RODRIGUES DE SOUSA	99.7	2018	1247336/1	998.901.941-04	MARIA APARECIDA FERREIRA REIS	96.7	2018
964235/1	851.781.011-20	MARCOS BONIFACIO PINTO	95.3	2018	611727/1	498.377.371-15	MARIA APARECIDA FONTES DE SOUSA FERREIRA	98.6	2018
182749/2	098.245.078-84	MARCOS CEZAR CORDIOLI	100.0	2018	692272/2	577.419.481-72	MARIA APARECIDA GALDINO ALVES	99.9	2018
127532/3	032.434.048-60	MARCOS ELIZEU MARINHO DE OLIVEIRA	82.0	2018	605296/1	490.920.731-72	MARIA APARECIDA GOMES OLIVEIRA	98.4	2018
50031/1	004.196.836-07	MARCOS EMILIO HONORIO DA SILVA	99.3	2018	1260952/1	023.243.441-73	MARIA APARECIDA LIRA LUSTOSA	97.8	2018

1205218/1	731.057.912-72	MARIA APARECIDA LOPES BRANDAO MENDONCA	100.0	2018	841198/3	748.328.673-34	MARIA DA CRUZ NUNES MACIEL	99.3	2018
582892/1	472.687.271-00	MARIA APARECIDA LOPES DA SILVA	98.6	2018	907434/1	806.496.291-91	MARIA DA CRUZ PUTENCIO GOMES LUSTOSA	95.8	2018
1137069/1	013.134.681-42	MARIA APARECIDA LOPES DE OLIVEIRA	100.0	2018	346230/2	276.582.281-68	MARIA DA CRUZ RIBEIRO	95.1	2018
708176/1	590.223.531-68	MARIA APARECIDA LUZ COSTA BRITO	99.2	2018	689145/2	576.675.783-20	MARIA DA CRUZ SILVA ARAUJO	100.0	2018
676000/1	565.639.571-53	MARIA APARECIDA MARTINS DA SILVA	98.6	2018	286324/1	218.906.171-72	MARIA DA CUNHA TORRES	99.5	2018
961994/2	850.526.041-49	MARIA APARECIDA MENEZES CARVALHO DINIZ	99.9	2018	579704/1	470.623.801-30	MARIA DA GLORIA PEREIRA DE MORAIS MACEDO	100.0	2018
1104896/2	251.792.843-68	MARIA APARECIDA MONTEIRO CARNEIRO BORGES	95.1	2018	208957/1	134.776.763-00	MARIA DA GLORIA RODRIGUES ARAUJO	99.3	2018
913033/1	808.377.271-20	MARIA APARECIDA NETO DE ARAUJO	98.6	2018	643662/1	528.998.963-34	MARIA DA GRACA MELO MARTINS SANTOS	99.7	2018
1242318/1	977.170.531-87	MARIA APARECIDA NOVAIS PAIVA	95.1	2018	1213164/1	813.074.701-49	MARIA DA GUIA DE SOUSA SILVA	85.4	2018
1120123/1	004.550.791-02	MARIA APARECIDA PEREIRA MARQUES DE SENA	100.0	2018	574615/1	466.910.651-15	MARIA DA GUIA E SILVA SOUSA	99.9	2018
213140/4	136.978.748-02	MARIA APARECIDA PEREIRA MOTA MILHOMENS	99.4	2018	462060/2	369.148.001-20	MARIA DA GUIA FERREIRA DE ALENCAR DIAS	65.6	2018
654167/1	534.707.701-82	MARIA APARECIDA RIBEIRO DE MATOS SCHU	98.6	2018	831685/1	719.865.452-53	MARIA DA GUIA LOPES DA SILVA	100.0	2018
928814/1	821.359.831-87	MARIA APARECIDA ROCHA REIS	100.0	2018	541622/2	433.857.701-06	MARIA DA GUIA OLIVEIRA DIAS	86.0	2018
11144947/1	477.190.361-15	MARIA APARECIDA RODRIGUES	100.0	2018	443247/1	352.074.183-00	MARIA DA GUIA PEREIRA DOURADO	98.5	2018
674506/1	563.510.383-91	MARIA APARECIDA SOARES DA SILVA	98.6	2018	907458/1	806.496.451-20	MARIA DA GUIA SOUSA DA SILVA	98.4	2018
636177/1	526.505.451-00	MARIA APARECIDA VERGIL DO NASCIMENTO SILVA	98.6	2018	1190733/1	526.629.001-30	MARIA DA LUZ BITTENCOURT AGUIAR	99.1	2018
841526/3	750.118.836-04	MARIA APARECIDA VERISSIMO	98.6	2018	491448/1	388.821.671-00	MARIA DA MOTA CASTRO	96.1	2018
279344/1	213.616.303-53	MARIA APOLIANA ABREU LIMA	98.6	2018	278066/3	212.713.991-72	MARIA DA PAZ ALMEIDA DA SILVA	96.9	2018
355899/1	282.185.072-72	MARIA ARAUJO DE BRITO	93.3	2018	799601/1	663.319.941-49	MARIA DA PAZ ALVES DE SOUZA CARVALHO	100.0	2018
463854/1	369.746.091-91	MARIA ARAUJO MACEDO DA SILVA	100.0	2018	556479/4	449.297.731-72	MARIA DA PAZ BARBOSA DIAS MARTINS	99.9	2018
421689/3	334.700.571-68	MARIA ARISLEDA SILVA REGO	92.8	2018	1216686/1	832.565.121-00	MARIA DA PAZ CARVALHO APINAGES	100.0	2018
679814/2	566.916.611-68	MARIA ARLENÉ DA SILVA	99.3	2018	1207458/1	763.242.811-91	MARIA DA PAZ CIRQUEIRA DA CRUZ	96.8	2018
680312/1	568.547.222-68	MARIA ASSUNCAO	93.3	2018	1126474/1	007.381.121-19	MARIA DA PAZ GOMES COSTA	97.5	2018
680312/2	568.547.222-68	MARIA ASSUNCAO	83.4	2018	506178/1	401.168.403-15	MARIA DA PAZ TEIXEIRA DOS SANTOS SERTAO	97.9	2018
675353/1	565.357.321-34	MARIA AUGUSTA DE OLIVEIRA MATOS	99.3	2018	516676/4	412.679.744-00	MARIA DA PENHA EPAMINONDAS	99.2	2018
1215175/1	824.448.111-00	MARIA AUGUSTA MARTINS SARZEDA LIMA	99.9	2018	415501/2	331.432.001-97	MARIA DA PUREZA GONCALVES PIRES	99.8	2018
547650/4	438.532.771-87	MARIA AURI GONCALVES SOUSA	96.3	2018	511198/1	402.392.173-49	MARIA DA SILVA OLIVEIRA	100.0	2018
400730/2	320.361.321-20	MARIA AUXILIADORA DA PAIXAO AIRES	100.0	2018	638514/1	527.368.731-49	MARIA DA TRINDADE PINTO CERQUEIRA	88.8	2018
580720/2	471.112.671-68	MARIA AUXILIADORA SILVA RAMALHO RAMOS DE CARVALHO	99.9	2018	973376/1	858.808.501-10	MARIA DAMIANA DOS SANTOS SILVA	99.1	2018
1227394/1	893.978.601-78	MARIA BADIA NUNES MARTINS	100.0	2018	454543/1	360.853.401-68	MARIA DAS DORES ALEIXO DA COSTA	97.6	2018
655494/4	536.645.826-91	MARIA BARBARA MONTEIRO	100.0	2018	595370/1	485.207.641-34	MARIA DAS DORES FERREIRA DA SILVA	97.6	2018
249212/4	186.711.522-00	MARIA BARBOSA DOS SANTOS	93.0	2018	610814/2	497.619.511-20	MARIA DAS DORES FERREIRA DOS SANTOS	100.0	2018
460634/2	365.314.722-00	MARIA BARBOSA MILHOMEM	100.0	2018	1199170/1	648.942.151-87	MARIA DAS DORES GONCALVES DE ARRUDA	93.0	2018
224276/2	158.309.288-92	MARIA BERNARDETE PEDRO	98.7	2018	491424/2	388.818.101-15	MARIA DAS DORES MENDES MORENO	98.4	2018
1242350/1	977.288.701-06	MARIA BONFIM BATISTA FURTADO	100.0	2018	882929/3	788.433.591-34	MARIA DAS GRACAS ALVES DE SOUSA VANCIN	99.2	2018
11130474/1	711.018.101-49	MARIA BONFIM MARINHO SILVA SILVESTRE	100.0	2018	335670/1	265.307.751-53	MARIA DAS GRACAS ARAUJO BORGES DUARTE	98.4	2018
259830/3	192.461.611-49	MARIA BRITO BARROS	100.0	2018	421318/1	334.286.971-20	MARIA DAS GRACAS DA SILVA	97.3	2018
1242580/1	977.989.081-53	MARIA CARLA RAMOS CAVALCANTE	98.6	2018	443776/1	353.256.583-87	MARIA DAS GRACAS DE MATOS BASTOS	84.1	2018
870678/1	777.919.241-53	MARIA CARMELITA SOUZA E SILVA	95.0	2018	458780/1	364.678.981-68	MARIA DAS GRACAS DIAS DOS REIS	100.0	2018
525677/1	419.252.895-91	MARIA CLARMEN BARRETO SOBRAL	99.9	2018	1191551/1	546.945.741-91	MARIA DAS GRACAS GOMES DE OLIVEIRA	100.0	2018
710780/2	591.066.111-68	MARIA CARVALINHO DE OLIVEIRA	99.3	2018	1245023/1	989.325.003-04	MARIA DAS GRACAS LEAL CORTEZ	100.0	2018
1015443/2	897.671.361-34	MARIA CATARINA MACHADO PAZ	100.0	2018	937955/1	829.256.581-72	MARIA DAS GRACAS LIMA DO AMARAL SANTOS	98.4	2018
500978/1	394.352.451-53	MARIA CELENE DIAS DA SILVA RODRIGUES	100.0	2018	929454/1	822.116.711-87	MARIA DAS GRACAS LOPES DA SILVA	100.0	2018
847516/3	760.891.691-53	MARIA CELESTE SANTA CRUZ FERREIRA	100.0	2018	758805/4	623.955.721-87	MARIA DAS GRACAS MARINHO DE SOUSA	93.6	2018
1125133/1	006.678.921-41	MARIA CELIA DA SILVA SOUSA	98.6	2018	1098144/2	566.074.581-49	MARIA DAS GRACAS MUNIS	98.9	2018
909510/1	807.070.171-49	MARIA CELIA MAGALHAES SOUSA DE MELO	97.9	2018	333922/2	264.533.551-91	MARIA DAS GRACAS NEVES MACIEL	100.0	2018
1057847/3	948.347.411-68	MARIA CELMA MAGALHAES MORAIS	85.7	2018	1220985/1	858.809.901-25	MARIA DAS GRACAS PAULA ALENCAR CAMPOS	100.0	2018
1057847/4	948.347.411-68	MARIA CELMA MAGALHAES MORAIS	85.8	2018	604036/2	490.838.051-15	MARIA DAS GRACAS PEREIRA	95.8	2018
621824/1	508.043.911-49	MARIA CIDADIA GONCALVES BARROS	97.9	2018	768069/1	626.576.661-91	MARIA DAS GRACAS RIBEIRO DE CARVALHO	100.0	2018
566126/1	454.721.731-91	MARIA CILENE PIRES	100.0	2018	11455349/2	650.180.016-15	MARIA DAS GRACAS VIEIRA RIOS	83.4	2018
435093/1	346.152.703-30	MARIA CIRENILDE XAVIER DA SILVA	97.7	2018	140251/3	047.112.703-53	MARIA DAS MEDALHAS CARVALHO ARAUJO E SILVA	99.5	2018
751501/1	619.639.501-78	MARIA CLAUDIA PIGNATA SCHOEFFER	86.3	2018	445578/2	354.496.591-72	MARIA DAS MERCES ALVES MOTA	100.0	2018
1209051/1	779.022.701-72	MARIA CLEIDE BARBOSA RODRIGUES	95.1	2018	997605/1	882.297.851-04	MARIA DAS MERCES DE JESUS FREITAS	96.8	2018
866821/2	775.389.351-34	MARIA CLEOMAR BEZERRA	97.2	2018	763576/2	626.026.401-15	MARIA DAS MERCES MOREIRA DE SOUSA	100.0	2018
610115/1	494.620.593-49	MARIA CLEOPIA BEZERRA DE SOUZA SILVA	98.1	2018	971884/3	857.177.701-20	MARIA DAS MERCES NERES DE CARVALHO	100.0	2018
694098/2	577.562.361-49	MARIA COELHO NETA DA COSTA	95.8	2018	1243438/1	982.239.921-91	MARIA DAS MERCES QUARINHO BARBOSA	99.9	2018
272027/5	201.840.851-87	MARIA CONCEICAO DE OLIVEIRA	95.5	2018	581980/5	472.445.851-87	MARIA DAS MERCES RODRIGUES DE SOUZA	98.6	2018
716896/2	596.894.711-04	MARIA CONCEICAO JOSE DA SILVA	97.9	2018	458111/2	364.386.421-34	MARIA DAS MERCES VENCESLENO SOUTO VIEIRA	100.0	2018
716896/3	596.894.711-04	MARIA CONCEICAO JOSE DA SILVA	97.2	2018	714759/2	596.556.231-49	MARIA DAS NEVES PIRES DOS SANTOS	99.4	2018
444537/2	354.391.651-34	MARIA CREUSA BARBOSA DE SOUSA	99.9	2018	533194/1	426.498.461-00	MARIA DE BONFIM DA SILVA ANDRADE	100.0	2018
857078/1	767.825.811-91	MARIA CRISTIANE GOMES DOS SANTOS	94.0	2018	535518/1	428.550.042-68	MARIA DE FATIMA ALVES DA SILVA	100.0	2018
839623/3	739.481.011-91	MARIA CRISTINA DA SILVA	95.9	2018	763990/3	626.066.201-78	MARIA DE FATIMA ALVES DO AMARAL	98.6	2018
1192868/1	574.837.601-68	MARIA DA APARECIDA RODRIGUES TELES	97.6	2018	381060/2	301.828.591-34	MARIA DE FATIMA BARBOSA DA SILVA	94.5	2018
800093/5	663.341.011-53	MARIA DA CONCEICAO ABREU VILA NOVA SILVA	95.4	2018	11135565/1	878.289.521-04	MARIA DE FATIMA BRITO SOARES	100.0	2018
273810/1	207.080.683-91	MARIA DA CONCEICAO FARIAS SANTOS	100.0	2018	735260/1	612.009.991-34	MARIA DE FATIMA CAMPELO DA SILVA	99.3	2018
855732/1	767.162.361-04	MARIA DA CONCEICAO FERREIRA WALDARES	100.0	2018	265928/2	197.038.303-82	MARIA DE FATIMA CARVALHAL MARTINS	95.8	2018
1198246/1	642.727.371-04	MARIA DA CONCEICAO FLORENTINO DE SOUZA	100.0	2018	1197347/1	626.611.751-72	MARIA DE FATIMA DA SILVA JUSTO VENTURA	99.9	2018
923543/2	816.364.231-91	MARIA DA CONCEICAO GOMES CARVALHO	100.0	2018	490596/3	388.738.181-53	MARIA DE FATIMA GOMES DA CUNHA	96.6	2018
425130/1	336.534.021-15	MARIA DA CONCEICAO GUEDES DA SILVA	91.2	2018	1210424/1	792.760.401-53	MARIA DE FATIMA GOMES PIRES	92.3	2018
792205/1	648.495.541-72	MARIA DA CONCEICAO LIMA	100.0	2018	1237306/1	952.613.541-53	MARIA DE FATIMA GONCALVES DIAS	99.3	2018
984933/1	869.738.861-91	MARIA DA CONCEICAO PEREIRA DA SILVA	92.6	2018	974630/2	860.233.221-15	MARIA DE FATIMA LIMA DUARTE	100.0	2018
931795/1	824.048.281-34	MARIA DA CONCEICAO RIBEIRO LOPES	100.0	2018	1189670/1	499.327.211-15	MARIA DE FATIMA LOPES ANGOTT	100.0	2018
480920/1	382.418.701-91	MARIA DA CONCEICAO RODRIGUES TRINDADE FE	94.7	2018	1132083/1	010.522.231-33	MARIA DE FATIMA MARQUES DA SILVA	100.0	2018
479187/1	381.487.732-20	MARIA DA CONCEICAO SANTA BRIGIDA FRAGOSO	95.5	2018	284303/4	217.740.131-34	MARIA DE FATIMA MARTINS ANDRADE	97.2	2018
494279/1	389.047.991-04	MARIA DA CONCEICAO SILVA	96.8	2018	755324/3	623.389.941-91	MARIA DE FATIMA MARTINS PEREIRA BORGES	98.0	2018
841198/1	748.328.673-34	MARIA DA CRUZ NUNES MACIEL	100.0	2018	688323/2	576.525.461-68	MARIA DE FATIMA PEREIRA DA SILVA	100.0	2018

1223887/1	876.883.601-53	MARIA DE FATIMA PEREIRA DE SOUSA	95.8	2018	1011820/1	893.262.451-87	MARIA DO ESPIRITO SANTO ASSUNCAO DA SILVA BARBOSA	97.1	2018
420790/1	333.830.061-15	MARIA DE FATIMA RESPLANDE DE ARAUJO	98.5	2018	1011820/2	893.262.451-87	MARIA DO ESPIRITO SANTO ASSUNCAO DA SILVA BARBOSA	97.2	2018
196750/2	124.925.312-87	MARIA DE FATIMA RODRIGUES MILHOMEM	84.9	2018	661100/2	546.966.311-68	MARIA DO ESPIRITO SANTO FERREIRA DA CRUZ	97.9	2018
1184229/1	383.028.961-87	MARIA DE FATIMA RODRIGUES NUNES GARCIA	100.0	2018	738089/2	612.654.541-91	MARIA DO ESPIRITO SANTO FERREIRA DE OLIVEIRA	97.9	2018
218136/1	148.627.272-04	MARIA DE FATIMA SALES CRUZ	86.7	2018	491837/2	388.856.971-00	MARIA DO ESPIRITO SANTO SANTOS COSTA	100.0	2018
734813/1	611.955.881-00	MARIA DE FATIMA SANTOS DE LIMA	92.4	2018	1188445/1	477.613.343-15	MARIA DO NASCIMENTO GOMES	100.0	2018
255224/1	188.921.241-53	MARIA DE FATIMA SOARES BENIGNO	99.6	2018	317497/2	251.405.071-53	MARIA DO PERPETUO SOCORRO PEREIRA MILHOMEM	100.0	2018
587294/1	477.172.463-68	MARIA DE FATIMA XAVIER DOS SANTOS FAUSTINO	98.9	2018	571547/1	463.082.531-20	MARIA DO PERPETUO SOCORRO SILVA VALENTE	96.6	2018
587294/2	477.172.463-68	MARIA DE FATIMA XAVIER DOS SANTOS FAUSTINO	98.9	2018	11144769/1	515.276.003-78	MARIA DO PERPETUO SOCORRO VENUTO OLIVEIRA	97.3	2018
152137/1	060.279.971-68	MARIA DE JESUS ALVES BATISTA	99.2	2018	974666/3	860.244.001-44	MARIA DO REIS GONSALES MORAIS	100.0	2018
286701/1	218.952.361-34	MARIA DE JESUS ALVES OLIVEIRA	99.2	2018	377949/1	300.692.701-04	MARIA DO ROSARIO SILVA	99.0	2018
11137460/1	861.072.671-15	MARIA DE JESUS BARROS FIGUEIRA DA SILVA	100.0	2018	774203/1	634.521.621-68	MARIA DO SOCORRO ALVES GUEDES	100.0	2018
399428/3	318.878.642-53	MARIA DE JESUS CASTRO	99.3	2018	774203/2	634.521.621-68	MARIA DO SOCORRO ALVES GUEDES	100.0	2018
437776/1	347.887.271-53	MARIA DE JESUS CHAVES OLIVEIRA	99.2	2018	274784/1	209.192.983-20	MARIA DO SOCORRO BARBOSA DE SOUSA	100.0	2018
371789/3	293.773.153-87	MARIA DE JESUS COSTA	100.0	2018	536511/3	430.534.831-49	MARIA DO SOCORRO BARBOSA RODRIGUES REIS	100.0	2018
1149849/1	021.343.283-80	MARIA DE JESUS DA SILVA MARTINS	95.1	2018	435925/2	347.223.601-97	MARIA DO SOCORRO BATISTA DA SILVA	99.3	2018
972517/1	857.843.701-20	MARIA DE JESUS DA SILVA RIBEIRO	100.0	2018	421471/2	334.421.421-72	MARIA DO SOCORRO BATISTA DE SOUSA	94.6	2018
452108/2	360.261.151-53	MARIA DE JESUS GOMES DA SILVA	96.7	2018	863236/1	772.883.434-72	MARIA DO SOCORRO CASSIANO DA SILVA	99.8	2018
547971/3	438.544.191-04	MARIA DE JESUS GOMES DA SILVA CAVALCANTE	100.0	2018	944546/2	834.330.311-34	MARIA DO SOCORRO DA SILVA ABADE SOUSA	100.0	2018
1050206/4	938.383.951-15	MARIA DE JESUS GOMES DE OLIVEIRA	97.8	2018	1176692/1	215.401.283-34	MARIA DO SOCORRO DA SILVA FERNANDES	97.9	2018
234385/1	167.024.921-20	MARIA DE JESUS GUIMARAES DA SILVA	99.6	2018	968939/1	855.021.541-49	MARIA DO SOCORRO DE CALDA AMORIM DE SOUZA	100.0	2018
294448/1	228.304.131-72	MARIA DE JESUS JOSE NEGREIROS	94.4	2018	845362/1	759.557.923-68	MARIA DO SOCORRO DOS SANTOS PEREIRA	100.0	2018
531422/2	425.823.181-91	MARIA DE JESUS MACHADO MENDES XAVIER	96.9	2018	644009/2	529.873.103-15	MARIA DO SOCORRO FERREIRA DA SILVA	100.0	2018
1184601/1	389.116.981-72	MARIA DE JESUS MARINHO BRITO CAMARA	97.5	2018	572692/1	464.183.001-06	MARIA DO SOCORRO FERREIRA DE BRITO	86.0	2018
778774/2	642.311.601-63	MARIA DE JESUS MARTINS	89.8	2018	1175874/1	180.017.098-09	MARIA DO SOCORRO GOMES DA SILVA	98.7	2018
492891/2	388.913.441-68	MARIA DE JESUS MORENO ROSAL	100.0	2018	790506/2	645.431.884-20	MARIA DO SOCORRO GONCALVES AIRES	96.9	2018
223508/1	157.233.643-91	MARIA DE JESUS PEREIRA DA SILVA	98.1	2018	552220/2	441.363.401-25	MARIA DO SOCORRO LOPES CAMPOS	100.0	2018
537072/2	430.836.251-20	MARIA DE JESUS RIBEIRO AZEVEDO	96.3	2018	744119/2	617.662.831-87	MARIA DO SOCORRO MARTINS DE SOUSA	100.0	2018
724121/2	599.990.121-91	MARIA DE JESUS RIBEIRO DOS SANTOS	93.7	2018	192470/2	118.484.132-20	MARIA DO SOCORRO MARTINS LEO CRUZ	100.0	2018
1206125/1	735.669.261-91	MARIA DE JESUS RIBEIRO LIMA	100.0	2018	681584/1	572.097.314-15	MARIA DO SOCORRO MEDEIROS BARBOSA	99.8	2018
558877/1	450.385.381-34	MARIA DE JESUS RODRIGUES DA SILVA SOUSA	93.6	2018	661240/2	546.974.091-91	MARIA DO SOCORRO MONTEIRO DE SOUZA COSTA	100.0	2018
966906/1	853.549.101-53	MARIA DE JESUS SILVA QUEIROZ	94.0	2018	275260/2	210.824.722-04	MARIA DO SOCORRO PEREIRA DE BARROS	91.9	2018
955740/1	844.288.641-91	MARIA DE JESUS XAVIER DOS SANTOS	93.7	2018	1202227/1	706.569.162-49	MARIA DO SOCORRO RIBEIRO DA SILVA	97.2	2018
359303/3	283.468.071-04	MARIA DE LOURDES ALVES DA CRUZ	97.4	2018	504704/4	397.711.211-20	MARIA DO SOCORRO RODRIGUES FERREIRA	100.0	2018
441718/3	350.386.751-15	MARIA DE LOURDES AMARAL DOURADO	98.3	2018	1023926/2	908.279.291-53	MARIA DO SOCORRO SARAIVA BENTO PARENTE	99.7	2018
526682/1	420.008.074-53	MARIA DE LOURDES COELHO DINIZ	95.1	2018	718509/1	597.340.001-87	MARIA DO SOCORRO SILVA DA SILVA	83.9	2018
379727/1	300.910.631-91	MARIA DE LOURDES DE MIRANDA BORGES	99.5	2018	182968/1	098.683.803-91	MARIA DO SOCORRO SOARES SOUSA	97.8	2018
611697/4	498.370.011-00	MARIA DE LOURDES GOMES DA SILVA	99.3	2018	335013/1	264.939.422-68	MARIA DO SOCORRO VIEIRA FREITAS DE CAMPOS	100.0	2018
1217810/1	839.985.511-15	MARIA DE LOURDES KELBIANA DE ALENCAR MARTINS	100.0	2018	184722/3	099.815.428-81	MARIA DOLORES NEIFE GALHARDO	99.9	2018
417893/1	332.654.881-87	MARIA DE LOURDES MENDES DE MORAES	100.0	2018	792333/1	648.530.981-00	MARIA DOLORES VIEIRA DA COSTA	99.4	2018
1033921/2	918.727.741-72	MARIA DE LOURDES MORAES DE ARAUJO	100.0	2018	1156195/1	025.364.311-26	MARIA DOMINGAS DE MOURA FERREIRA	93.0	2018
192019/2	117.910.205-34	MARIA DE LOURDES OLIVEIRA	97.9	2018	303140/3	234.947.511-53	MARIA DORACY PERES AZEVEDO BARROS	99.3	2018
974642/1	860.237.301-59	MARIA DE LOURDES OLIVEIRA ABREU	97.0	2018	557770/1	450.265.801-49	MARIA DOS ANJOS BARBOSA DA SILVA	65.6	2018
1130498/1	009.805.391-45	MARIA DE LOURDES PEREIRA COELHO RIBEIRO	98.6	2018	665438/1	549.616.101-00	MARIA DOS ANJOS CLEMENTE DE SOUSA	85.6	2018
207175/2	132.050.643-72	MARIA DE LOURDES RIBEIRO CARDOSO	85.3	2018	362685/1	287.207.681-68	MARIA DOS ANJOS DA COSTA BARROS	88.8	2018
762950/1	625.618.041-00	MARIA DE LOURDES XAVIER DE SA	96.9	2018	1184903/1	395.033.211-15	MARIA DOS ANJOS DE SOUSA RODRIGUES BARROS	92.9	2018
1175335/1	157.812.658-48	MARIA DE LURDES DA SILVA GOMES	97.7	2018	715764/1	596.611.271-15	MARIA DOS ANJOS PEREIRA VIEIRA	97.4	2018
955040/1	843.584.911-20	MARIA DE NAZARE ALVES GUIDA	96.9	2018	798517/2	663.251.881-87	MARIA DOS REIS COSTA SOUSA LOPES	97.9	2018
358761/2	283.439.211-00	MARIA DE NAZARE CONCEICAO DOS SANTOS	99.3	2018	996194/1	881.038.461-04	MARIA DOS REIS DA SILVA	99.1	2018
11457120/1	546.794.781-87	MARIA DE NAZARE FERREIRA DE SOUSA SANTOS	95.8	2018	341529/4	270.722.403-06	MARIA DOS REIS DA SILVA E SILVA	100.0	2018
188132/1	108.044.552-87	MARIA DE NAZARE SILVA DOS SANTOS	94.3	2018	32582/5	000.390.971-96	MARIA DOS REIS GOMES DOS SANTOS	99.4	2018
855653/1	767.119.781-53	MARIA DE SOUZA LIMA	100.0	2018	1181556/1	333.035.921-87	MARIA DOS SANTOS CARVALHO CARREIRO	97.3	2018
757370/2	623.787.081-49	MARIA DELFINA PEREIRA DE SOUSA	99.0	2018	1120000/1	004.481.191-88	MARIA DUARTE BORGES NETA	100.0	2018
923567/2	816.371.361-53	MARIA DELMA GOMES	97.9	2018	131079/1	036.644.606-18	MARIA DULCE SOARES DE SOUZA	100.0	2018
153415/2	061.257.248-08	MARIA DELSA DE MORAES	97.4	2018	1227602/1	895.280.773-15	MARIA EDICLEIA RIBEIRO DOS SANTOS	85.8	2018
294060/2	227.838.731-68	MARIA DETINA MARTINS ALVES DOS SANTOS	99.3	2018	983710/1	868.908.301-00	MARIA EDILEUZA DE BARROS SANTOS CABRAL	93.4	2018
397559/3	315.445.091-20	MARIA DEUSDEDIT DA SILVA	93.7	2018	983710/3	868.908.301-00	MARIA EDILEUZA DE BARROS SANTOS CABRAL	97.1	2018
650745/1	533.997.901-63	MARIA DEUSIMAR DO NASCIMENTO SILVA	98.3	2018	306669/1	238.591.303-82	MARIA EDINELDA DA MACENA MOTA	85.3	2018
11133422/1	527.610.961-34	MARIA DIAS DA SILVA	96.9	2018	1246747/1	996.333.961-15	MARIA EDIVAN RODRIGUES NETO	100.0	2018
464640/1	370.228.901-10	MARIA DILMA DE SOUSA MENEZES	97.4	2018	11477172/1	833.390.351-72	MARIA EDMEE PAZ CUNHA DE SOUSA	99.3	2018
844655/1	759.139.761-34	MARIA DINALVA FELICIANO DOS SANTOS BARROS	99.3	2018	1192604/1	568.675.572-87	MARIA EDNA DE OLIVEIRA MARTINS	96.4	2018
682254/1	574.343.107-82	MARIA DINIZ NUNES	100.0	2018	774318/4	634.543.781-68	MARIA EDUARDA ARAUJO MOURAO	99.1	2018
242849/2	178.154.602-91	MARIA DIVINA AMARAL	98.2	2018	1237322/1	952.634.031-00	MARIA ELANIA FAUSTINO DE OLIVEIRA	97.9	2018
656097/1	538.008.551-53	MARIA DIVINA MOREIRA DA CRUZ	86.0	2018	708735/1	590.432.291-72	MARIA ELIANA LIMA VIEIRA	98.6	2018
485280/2	387.072.331-91	MARIA DIVINA OLIVEIRA	93.7	2018	1179985/1	293.194.553-68	MARIA ELISMA LINHARES DE ARAUJO SILVA	99.9	2018
1191802/1	550.020.803-91	MARIA DIVINA PEREIRA DA SILVA	100.0	2018	536468/2	430.531.731-15	MARIA ELIZIA CARVALHO DE ARAUJO	100.0	2018
800056/2	663.339.461-68	MARIA DO AMPARO ELOI GOMES	100.0	2018	1172867/1	062.908.556-03	MARIA ELVIRA ALVARENGA DE AQUINO	85.8	2018
1176765/1	216.369.018-08	MARIA DO AMPARO GOMES RODRIGUES	96.0	2018	1240722/1	970.153.001-25	MARIA ELY SOUSA DE LIMA SILVA	97.9	2018
569930/1	459.708.823-72	MARIA DO AMPARO SILVA ALMEIDA	98.4	2018	329992/2	261.785.672-00	MARIA ELZA DIAS MARTINS	99.3	2018
547831/2	438.540.011-34	MARIA DO BONFIM JOSE DE OLIVEIRA SILVERIO	100.0	2018	1179349/1	280.260.633-68	MARIA ELZENIR GONCALVES SILVA	99.4	2018
1179853/1	292.024.341-15	MARIA DO BONFIM LOURENCO DA SILVA	100.0	2018	358608/4	283.331.101-00	MARIA ENI ARAUJO GOMES	97.9	2018
507870/1	401.864.741-72	MARIA DO CARMO BENTO DE AGUIAR ARAUJO	99.2	2018	424290/5	336.080.591-72	MARIA ERINALVA NASCIMENTO	95.6	2018
174182/2	092.789.741-53	MARIA DO CARMO BRITO COSTA	99.4	2018	236965/2	168.910.313-20	MARIA ESTELA BARBOSA DOS SANTOS FREITAS	99.9	2018
799819/2	663.329.071-34	MARIA DO CARMO DE OLIVEIRA NEGRE	97.0	2018	175861/1	093.658.692-34	MARIA ESTER SOUSA LIMA	99.0	2018
865373/4	774.488.391-87	MARIA DO CARMO PINTO DA SILVA	100.0	2018	637224/1	526.635.311-20	MARIA ETERNA VIEIRA CORDEIRO REGES	99.3	2018
856396/1	767.495.921-04	MARIA DO CARMO SOARES CONCEICAO	95.8	2018	1287826/1	601.579.841-68	MARIA EULALIA DE MOURA ALVES	100.0	2018

668129/2	556.177.511-15	MARIA EULINA DOS SANTOS PEREIRA	95,8	2018
254610/1	188.776.561-15	MARIA EULOGIA CASTRO DOS REIS	100,0	2018
631003/1	520.675.131-68	MARIA EUNICE PEREIRA DE OLIVEIRA	97,2	2018
1219278/1	850.854.131-72	MARIA EUNICE RESPLANDES SANTOS	98,1	2018
1199145/1	648.550.741-87	MARIA EUVÉDINES MACEDO LIMA	95,9	2018
367373/2	290.561.283-53	MARIA EUZA VAZ DE SOUSA DA SILVA	97,9	2018
390875/2	309.657.721-87	MARIA EVANGELISTA DE CARVALHO	99,8	2018
854533/1	766.064.571-49	MARIA FACUNDES DE SOUSA LIRA	100,0	2018
367592/2	290.973.803-59	MARIA FARALDES COELHO DE MACEDO	98,0	2018
387451/1	306.887.870-53	MARIA FATIMA ROSSI	100,0	2018
209512/3	136.625.251-68	MARIA FELIX SANTOS LIMA	97,2	2018
289660/1	220.289.188-96	MARIA FERNANDA DANTAS DI FLORA GAMBÁ	98,4	2018
715673/1	596.606.351-68	MARIA FERREIRA DE MESQUITA	97,5	2018
790610/1	645.447.101-20	MARIA FERREIRA DE SOUSA	93,7	2018
391697/2	130.529.241-15	MARIA FERREIRA DOS SANTOS MENESES	91,6	2018
1056816/1	947.142.231-00	MARIA FILHA DE SOUZA	99,0	2018
451682/1	360.095.041-04	MARIA FLORA DUTRA DOS REIS VALADARES	84,9	2018
699102/1	586.022.081-20	MARIA FLORISVAN CASTANHEIRA CUNHA DANTAS	98,3	2018
1180738/1	311.613.161-91	MARIA FRAGOSO DIAS SOARES	100,0	2018
11148306/1	006.079.771-16	MARIA FRANCILENE DAS CHAGAS SARAIVA	98,6	2018
1208128/1	770.073.603-00	MARIA FRANCISCA BARROS CHAVES MORAIS	97,9	2018
441305/1	349.883.191-72	MARIA FRANCISCA BESERRA LIMA	95,9	2018
618795/1	504.327.883-87	MARIA FRANCISCA DE OLIVEIRA	98,6	2018
812824/1	695.325.831-49	MARIA FRANCISCA PEREIRA DA CONCEICAO	99,3	2018
920153/1	813.460.181-20	MARIA FRANCISCA SOUSA DA SILVA	100,0	2018
11133007/1	360.344.522-87	MARIA FRANKLIN FEITOSA	100,0	2018
1099434/2	003.355.891-46	MARIA GENILDE BISPO RODRIGUES MARTINS	96,9	2018
1161210/1	029.585.411-18	MARIA GEACILENE CHAGAS DE SOUZA	99,1	2018
11145056/1	900.636.604-82	MARIA GERICLEIDE DE SOUZA MOURA	100,0	2018
471309/4	375.425.321-20	MARIA GERUSA RODRIGUES DOS SANTOS	98,6	2018
576480/1	467.196.953-04	MARIA GILSA DE JESUS	85,8	2018
576480/2	467.196.953-04	MARIA GILSA DE JESUS	85,8	2018
822490/1	710.503.531-53	MARIA GILVANEIDE DE MATOS	100,0	2018
362340/4	286.779.432-34	MARIA GLEIDY BRITO CHIANCA SILVA	99,5	2018
360640/1	284.875.751-53	MARIA GOMES DOS SANTOS SILVA	100,0	2018
1286927/1	372.145.352-20	MARIA GORETE DIAS	98,1	2018
336509/3	266.238.113-20	MARIA GORETE MOTA VILARINS	100,0	2018
675122/4	564.674.601-97	MARIA GORETE PAZ CUNHA	96,2	2018
487240/3	387.716.321-15	MARIA GORETH JESUS DE MIRANDA DOS SANTOS	100,0	2018
1181769/1	335.225.023-53	MARIA GORETTE COELHO SILVA	99,3	2018
1232770/1	927.531.671-68	MARIA GORETTE SILVA MOTA SANTOS	100,0	2018
237246/1	169.284.821-68	MARIA GRACI ROCHA DA SILVA	92,6	2018
314356/2	247.650.151-49	MARIA GRACIETE PEREIRA RUFINO	99,5	2018
666261/1	551.221.083-15	MARIA HEDILENE SOUSA ALMEIDA	98,8	2018
11458917/1	010.226.831-28	MARIA HELANE VIEIRA SOUZA	99,4	2018
698626/3	585.918.852-87	MARIA HELENA ALVES RODRIGUES	100,0	2018
942471/5	832.574.201-10	MARIA HELENA ARAUJO SANTANA RIBEIRO	97,8	2018
366642/3	290.390.292-53	MARIA HELENA COSTA AZEVEDO	100,0	2018
11134399/1	863.220.281-20	MARIA HELENA COUTINHO DE SOUZA	100,0	2018
1183656/1	372.308.752-34	MARIA HELENA PEREIRA DA SILVA	97,8	2018
408624/2	328.370.542-91	MARIA HELENA PEREIRA MACEDO QUEIROZ	98,9	2018
370037/2	292.266.781-20	MARIA HELENA PIRES GUIMARAES	100,0	2018
338210/1	268.187.601-04	MARIA HELENA SILVA	87,4	2018
371893/2	294.329.298-25	MARIA HELIDA ALVES DOS SANTOS	95,7	2018
1083686/1	983.126.181-04	MARIA HILDA DA SILVA	100,0	2018
538337/1	431.565.411-68	MARIA ILARIA DE SOUSA MORAES CRUZ	100,0	2018
719010/2	597.742.314-49	MARIA ILZA DA SILVA CABRAL	98,4	2018
741441/2	615.142.843-91	MARIA INACELIA TEMOTTE DE FIGUEIREDO	97,2	2018
11133511/1	238.279.983-87	MARIA INES BARROS BATISTA	100,0	2018
423728/1	335.911.801-49	MARIA INES JACINTO	95,8	2018
644770/3	530.113.761-15	MARIA INEZ MELO XAVIER	98,9	2018
1026402/1	911.043.271-04	MARIA IOLETH MACEDO LOPES	100,0	2018
480323/1	382.369.741-20	MARIA IRACEMA CARVALHO DE OLIVEIRA	100,0	2018
773454/4	633.476.369-53	MARIA IRACEMA DE GODOI SANTANA	99,8	2018
640119/2	527.537.431-34	MARIA IRENETE PEREIRA DE OLIVEIRA SOUSA	88,6	2018
488863/2	388.417.701-04	MARIA IRES CARVALHO NUNES	100,0	2018
1194402/1	591.679.631-53	MARIA IRENE DE ALBUQUERQUE DA COSTA	93,5	2018
11136090/1	002.351.941-07	MARIA ISABEL BATISTA DE MIRANDA	97,4	2018
877200/1	783.866.321-00	MARIA ITAMAR GOMES DE SALES SANTANA	98,6	2018
466879/1	371.065.200-63	MARIA IVA MARANHÃO MOREIRA BEZERRA	99,1	2018
1235826/1	944.313.291-53	MARIA IVANETE MACEDO LOPES	83,5	2018
1176773/1	216.394.693-20	MARIA IVANILDE DE OLIVEIRA	85,2	2018
853097/2	764.993.241-91	MARIA IVETE PEREIRA COSTA DOS SANTOS	96,2	2018
299380/1	232.885.662-49	MARIA IVONE DOS SANTOS MOTA	99,8	2018
194090/1	122.269.248-17	MARIA IVONET MENDES ALVES	98,6	2018
435986/2	347.245.241-20	MARIA IZABEL DE BRITO PEREIRA E SILVA	100,0	2018

897271/1	800.006.651-34	MARIA IZABEL IGINO BEZERRA	97,9	2018
499332/7	392.209.741-34	MARIA IZILDINHA DE OLIVEIRA NEGRE	97,0	2018
499526/2	392.354.081-72	MARIA JACIRLEINE BRITO DA SILVA	100,0	2018
1199153/1	648.586.423-72	MARIA JOANA COSTA DE OLIVEIRA	100,0	2018
949775/2	838.995.291-20	MARIA JOANA DA SILVA	100,0	2018
1184741/1	391.280.833-34	MARIA JOELMA DE CASTRO	96,4	2018
371376/1	292.839.063-49	MARIA JONACY LIMA DUARTE	99,8	2018
11240784/3	783.002.233-04	MARIA JOSE AGUIAR MARACAÍPE	89,5	2018
1035681/1	920.619.231-00	MARIA JOSE BALBINO DA CRUZ SILVA	100,0	2018
488991/1	388.435.951-72	MARIA JOSE BARBOSA	100,0	2018
525239/2	418.637.551-87	MARIA JOSE BARBOSA DE CASTRO	99,3	2018
11239603/3	893.273.141-15	MARIA JOSE BERNARDES PIRES	85,8	2018
1236121/1	946.389.691-00	MARIA JOSE CANDEIAS FERREIRA	99,7	2018
354548/1	281.337.221-87	MARIA JOSE COELHO SILVA CALDAS	98,1	2018
1121944/1	005.523.671-50	MARIA JOSE CORREIA BARBOSA	95,7	2018
227411/1	160.127.551-04	MARIA JOSE CURSINO DA SILVA	96,2	2018
971902/3	857.185.051-87	MARIA JOSE DA SILVA	97,4	2018
954047/2	842.670.973-72	MARIA JOSE DE ALMEIDA ARAUJO	98,6	2018
1130820/1	010.004.687-80	MARIA JOSE DE OLIVEIRA	99,3	2018
405209/3	323.800.541-34	MARIA JOSE DE SOUSA PEQUENO OLIVEIRA	97,0	2018
496720/1	389.412.951-49	MARIA JOSE DE SOUZA RIBEIRO	82,6	2018
1239228/1	962.398.591-68	MARIA JOSE DIAS DA SILVA SOUSA	97,2	2018
661792/1	547.001.591-20	MARIA JOSE DUARTE DOS SANTOS GUEDES	97,8	2018
1128370/1	008.588.531-24	MARIA JOSE FERREIRA DE BRITO	99,2	2018
405234/1	323.801.861-20	MARIA JOSE FERREIRA DOS SANTOS	99,1	2018
476540/2	379.637.832-34	MARIA JOSE MARQUES DUARTE E SILVA	100,0	2018
989967/1	875.350.171-34	MARIA JOSE NOGUEIRA LOPES SOUSA	98,6	2018
929491/4	822.131.861-20	MARIA JOSE OLIVEIRA NOLETO	88,3	2018
482320/2	383.015.391-00	MARIA JOSE PEREIRA	99,6	2018
584815/1	475.290.673-20	MARIA JOSE PEREIRA DA SILVA	100,0	2018
788743/1	645.221.801-87	MARIA JOSE PEREIRA DE CASTRO NOLETO	99,0	2018
556893/1	449.679.501-91	MARIA JOSE RABELO DOS SANTOS BOTTEGA	90,9	2018
617572/1	500.371.531-53	MARIA JOSE RIBEIRO DE CARVALHO	98,6	2018
928188/1	820.726.121-87	MARIA JOSE RIBEIRO LIMA	100,0	2018
661615/1	546.994.361-53	MARIA JOSE RODRIGUES DIAS MARTINS	97,2	2018
204710/2	131.135.851-04	MARIA JOSE RODRIGUES GALVAO	97,9	2018
577458/2	468.286.483-15	MARIA JOSEFINI MENDONÇA DE HOLANDA	100,0	2018
11153350/1	781.063.033-49	MARIA JOZEANE NOGUEIRA	97,2	2018
396907/1	315.328.611-68	MARIA JUCIENE BORGES	98,5	2018
395101/4	313.097.983-20	MARIA JUCINAIDE RIBEIRO ALVINO DE SOUZA	90,1	2018
1074083/1	970.143.971-68	MARIA JUCIVANIA FIGUEIREDO	96,8	2018
852690/1	764.681.351-68	MARIA JULIA DA SILVA SOARES	99,3	2018
805250/1	680.255.727-49	MARIA JULIA DE OLIVEIRA BRUM	99,7	2018
715338/1	596.589.591-72	MARIA LAUDELINA DOS SANTOS PEREIRA	96,3	2018
266969/1	197.269.703-00	MARIA LAURA AGUIAR VIANA GONCALVES	99,1	2018
1075543/1	972.463.951-72	MARIA LEILANE OLIVEIRA LIMA GOMES	100,0	2018
786369/1	644.720.781-04	MARIA LENIRCE DE SOUZA	86,3	2018
650137/1	533.953.951-20	MARIA LEONILIA VIEIRA DE SOUSA	99,1	2018
421380/1	334.412.001-87	MARIA LEUDA SILVA	92,9	2018
1181653/1	333.638.113-49	MARIA LIMA NOGUEIRA FERREIRA MENEZES	100,0	2018
502343/1	394.979.251-15	MARIA LINA BRAGA MONTEIRO OLIVEIRA	100,0	2018
738181/1	612.659.341-34	MARIA LUCERES NUNES DE CARVALHO E SILVA	100,0	2018
410760/3	328.652.281-34	MARIA LUCIA ARRUDA CAMPOS	96,7	2018
636153/3	526.502.271-68	MARIA LUCIA BORGES DOS SANTOS OLIVEIRA	96,7	2018
1225073/1	882.868.781-91	MARIA LUCIA CORREIA DE ASSUNCAO MOREIRA	99,3	2018
1237667/1	964.217.001-78	MARIA LUCIA DA SILVA AMORIM	95,5	2018
1286900/1	369.627.671-53	MARIA LUCIA DA SILVA VENCIO	100,0	2018
332220/2	263.827.681-20	MARIA LUCIA DE ABREU CARDOSO	100,0	2018
371455/2	293.020.804-04	MARIA LUCIA DE HERMINIO	95,1	2018
401770/2	320.784.121-04	MARIA LUCIA DE OLIVEIRA SOUSA	96,8	2018
1024574/4	908.928.011-15	MARIA LUCIA DE SOUSA LEITE	95,1	2018
1287079/1	423.847.292-68	MARIA LUCIA DE SOUZA	98,7	2018
127507/2	032.394.462-00	MARIA LUCIA HOLANDA DE SOUSA	100,0	2018
305872/1	236.402.004-20	MARIA LUCIA JACINTO MONTEIRO	96,9	2018
934917/1	826.533.561-04	MARIA LUCIA MARTINS DE AQUINO	98,8	2018
577290/2	467.876.581-68	MARIA LUCIA PEREIRA DOS SANTOS	100,0	2018
136235/2	042.185.954-70	MARIA LUCIA SILVA OLIVEIRA	99,9	2018
1211684/1	802.727.621-72	MARIA LUCILENE ALVES DE SOUSA	100,0	2018
1222813/1	869.744.241-91	MARIA LUCINA CARLOS DE MATOS	100,0	2018
417959/1	332.659.091-15	MARIA LUISA PIRES MARQUES DOS SANTOS	100,0	2018
778312/2	642.270.731-20	MARIA LUIZA DA SILVA	100,0	2018
330817/2	262.284.592-87	MARIA LUIZA DA SILVA PIRES	98,8	2018
1243128/1	980.626.973-04	MARIA LUIZA FREITAS DA SILVA	98,6	2018
889055/2	793.298.451-34	MARIA LUIZA GOMES PAIVA	100,0	2018
495843/1	389.220.701-10	MARIA LUIZA GOMES VALENÇA	99,2	2018
1089404/2	989.914.267-00	MARIA LUIZA SALAZAR FREIRE	94,3	2018

537552/3	431.342.896-87	MARIA LUIZA SEARA	99.4	2018	938522/1	829.533.921-49	MARIA SALETE RODRIGUES ROCHA RIOS	99.7	2018
936770/1	827.871.741-91	MARIA LUZIA FIGUEIREDO MOTA FERNANDES	98.6	2018	703683/1	587.655.731-53	MARIA SALVADORA FERNANDES LEITE MAIA	99.5	2018
456898/1	363.800.401-53	MARIA LUZIA LUIZA E SILVA	100.0	2018	901432/2	802.856.861-00	MARIA SANDRA DA SILVA	95.7	2018
456898/2	363.800.401-53	MARIA LUZIA LUIZA E SILVA	100.0	2018	1002414/1	885.783.721-15	MARIA SANTANA GONCALVES	100.0	2018
444628/2	354.398.231-15	MARIA LUZIMAR BARROS CARNEIRO DA SILVA	100.0	2018	594195/1	485.055.101-78	MARIA SANTANA RODRIGUES TAVARES	97.8	2018
779626/7	642.456.751-87	MARIA LUZIRENE LOPES ARAUJO RAMOS	100.0	2018	11127821/1	825.001.501-00	MARIA SANTANA VILANOVA DE SOUZA	100.0	2018
11241217/3	853.561.821-04	MARIA MADALENA BARROS DE SOUSA REIS	98.6	2018	716380/2	596.794.172-04	MARIA SEBASTIANA MENESES ROCHA	99.2	2018
555347/2	449.015.001-63	MARIA MADALENA BEZERRA DE FRANCA	98.7	2018	356028/2	282.313.684-34	MARIA SELINEIDE DE SOUZA REGO	96.6	2018
363719/2	287.912.821-87	MARIA MADALENA DA CRUZ	93.0	2018	516214/2	412.201.531-68	MARIA SELMA SOARES	100.0	2018
355784/4	282.049.722-53	MARIA MADALENA GOMES DE ARAUJO BARROS	100.0	2018	440684/3	349.472.051-72	MARIA SILVA SANTOS	100.0	2018
1048872/2	936.367.681-15	MARIA MADALENA GONCALVES DA SILVA	100.0	2018	1269232/1	010.776.793-78	MARIA SIMONE LOPES DA SILVA ANDRADE	100.0	2018
1220691/1	857.187.931-15	MARIA MADALENA LOPES MOURA OLIVEIRA	100.0	2018	651403/1	534.027.231-15	MARIA SINILCE FERREIRA DO NASCIMENTO	99.0	2018
951563/3	839.996.631-20	MARIA MADALENA PACHECO ARAUJO	97.9	2018	741775/1	616.806.643-87	MARIA SIRLEY BANDEIRA ARAUJO	99.8	2018
724224/1	599.999.691-00	MARIA MADALENA PEREIRA DE SOUZA VIANA	97.0	2018	258584/2	191.521.911-68	MARIA SIRLEY DA SILVEIRA	100.0	2018
627528/1	516.866.781-34	MARIA MARCIA ARAUJO DE OLIVEIRA	100.0	2018	403584/2	323.338.031-34	MARIA SOCORRO DE SOUSA	100.0	2018
265000/3	195.217.601-00	MARIA MARCIA MOREIRA GOMES BARROS PIMENTEL	91.8	2018	1122703/1	005.749.121-69	MARIA SOLANGE MUNIZ PACHECO	99.9	2018
1217267/1	836.550.181-34	MARIA MARGARIDA DE PAULO FRASAO	99.4	2018	1190237/1	515.643.271-91	MARIA SONIA ALVES DE MOURA	87.3	2018
205580/1	131.684.871-04	MARIA MARLENE SANTOS PINTO	92.7	2018	815722/6	699.951.251-53	MARIA SONIA FEITOSA ALVES	99.8	2018
452250/1	360.364.711-49	MARIA MARTINS SARAIVA TENERO	100.0	2018	510108/2	402.189.611-20	MARIA SOUSA BARBOSA	100.0	2018
11155698/1	279.040.401-15	MARIA MAZZARELO MONTEIRO	100.0	2018	1182196/1	345.046.803-00	MARIA SOUSA DE CARVALHO	99.3	2018
1184199/1	382.961.601-53	MARIA MENDES DA CUNHA	100.0	2018	849276/1	762.233.291-72	MARIA SUELI SIQUEIRA SILVA	100.0	2018
916873/2	810.612.851-20	MARIA MIRTES BARBOSA LIMA	93.9	2018	973066/1	858.350.643-49	MARIA SUELMA BARROS FONSECA	99.3	2018
1000594/1	884.241.704-15	MARIA NADIR DA CONCEICAO SANTOS	96.5	2018	668180/2	566.180.301-87	MARIA SUELY GOMES DA SILVA	91.8	2018
511393/3	402.462.051-72	MARIA NATALIA NUNES RIBEIRO	100.0	2018	373762/1	295.682.001-00	MARIA TANIA FERREIRA	99.2	2018
454312/2	360.847.511-72	MARIA NATIVIDADE DA SILVA AMORIM	99.0	2018	1185233/1	402.218.653-49	MARIA TELMA FERREIRA SOUSA	99.3	2018
407486/5	326.607.741-53	MARIA NAZARE ALVES DA S OLIVEIRA	100.0	2018	1186655/1	439.063.201-97	MARIA TERESA PEREIRA LEITE	96.3	2018
758301/1	623.917.631-15	MARIA NAZARE FONTES DE SOUSA BUENO	98.2	2018	756225/1	623.549.731-87	MARIA TEREZA MARQUES PINTO	98.3	2018
529968/1	425.253.903-00	MARIA NEAJA PEREIRA FERREIRA	95.1	2018	226728/2	159.620.241-68	MARIA VALDINA BARROS	97.9	2018
828625/1	714.314.461-49	MARIA NESMINA DE SOUZA OLIVEIRA	98.6	2018	434829/1	345.803.523-00	MARIA VANDECY SOARES RIBEIRO	100.0	2018
1202367/1	707.720.961-04	MARIA NETA SOARES LIMA	99.9	2018	1128990/1	008.944.983-55	MARIA VANIA ALVES DE OLIVEIRA ALBUQUERQUE	98.5	2018
520369/2	413.961.381-53	MARIA NEURACI RIBEIRO GOMES CERQUEIRA	96.8	2018	1229648/1	908.297.601-30	MARIA VANILDA VALADARES DE AMORIM	99.9	2018
900191/3	802.060.503-72	MARIA NEURACY COSTA OLIVEIRA	100.0	2018	316262/5	250.694.462-15	MARIA VASCONCELOS SILVA	86.0	2018
436644/2	347.326.591-87	MARIA NEUSINA RODRIGUES DA CRUZ CARDOSO	100.0	2018	39084/1	001.878.731-27	MARIA VERONICA DE CARVALHO SILVA	98.1	2018
552978/2	441.533.251-04	MARIA NEUZA BISPO DOS SANTOS COSTA	99.8	2018	570427/1	460.926.924-49	MARIA VERONICA GONCALVES DE LIRA	95.4	2018
1234846/1	938.946.191-04	MARIA NEUZA GOMES BARBOSA	98.7	2018	519884/1	413.917.646-68	MARIA VERONICA MIRANDA PERON	97.6	2018
284674/2	217.936.381-87	MARIA NILMA SOARES TEIXEIRA DA SILVA	100.0	2018	172537/1	090.947.763-91	MARIA VILANI DE LIMA	91.7	2018
1197673/1	633.477.251-15	MARIA NILVA DOS SANTOS RIBEIRO MELO	99.6	2018	177250/3	094.225.523-20	MARIA VILANY SOUSA DOS SANTOS	99.8	2018
695066/1	577.654.051-87	MARIA NIVANILDE RESPLANDES TORRES	97.4	2018	362703/2	287.219.178-09	MARIA VILMA ZUZZI SANCHES	100.0	2018
11456094/1	728.934.271-20	MARIA NOELI MACIEL DA LUZ	99.3	2018	326139/2	258.741.791-00	MARIA WILMA COSTA	100.0	2018
576405/1	467.162.383-87	MARIA NUCIA MIRANDA BRANDAO BARBOSA	99.0	2018	580706/3	471.093.781-87	MARIA WILZENIR DE OLIVEIRA NEGRE	94.2	2018
431786/1	343.530.113-91	MARIA ODETE FERREIRA LIMA BATISTA	84.6	2018	1189565/1	498.522.301-82	MARIA ZELIA BARROSO DA COSTA	99.3	2018
561141/1	451.443.111-72	MARIA OLGA GOMES DA SILVA LIMA	95.2	2018	532955/1	426.274.431-00	MARIA ZILDA SOUZA SILVA	93.4	2018
1191527/1	546.764.791-15	MARIA ONEIDE DE LIMA	100.0	2018	399295/3	318.760.642-34	MARIA ZILMA MARINHO RODRIGUES	100.0	2018
276598/3	212.203.361-49	MARIA ONEIDE LOPES BASTOS	100.0	2018	841381/1	749.429.214-49	MARIA ZULENE DA SILVA	93.5	2018
546700/1	436.399.843-15	MARIA ORLANDA ALVES BEZERRA	100.0	2018	165958/3	082.148.777-92	MARIANA ALTOE COPPO	99.8	2018
590840/2	480.119.831-72	MARIA OZIRENE SILVA RODRIGUES	93.7	2018	360240/2	283.988.378-37	MARIANA BALDI MARTINS	97.7	2018
599533/1	485.808.801-49	MARIA PERPETUA BEZERRA SALES	98.6	2018	1022849/1	907.228.501-82	MARIANA FIORAVANTE	83.3	2018
899048/1	800.984.103-00	MARIA PIEDADE FREIRE AGUIAR NOGUEIRA	92.0	2018	1280210/3	018.838.431-62	MARIANA GONTIJO DOS SANTOS	97.7	2018
1273809/1	219.392.761-87	MARIA PIMENTA GALVAO	99.1	2018	1223909/1	876.919.221-91	MARIANA MACHADO VASCONCELOS MARTINS	100.0	2018
577288/1	467.859.901-06	MARIA PRECIDIA RODRIGUES DA COSTA	94.3	2018	11456078/1	015.510.661-90	MARIANA SOTTOMAIOR IZZO	99.8	2018
467495/1	371.390.701-30	MARIA QUIRINO DOS SANTOS	98.1	2018	1232525/1	926.025.091-91	MARIANE PERES EVANGELISTA	100.0	2018
1238701/1	959.621.311-34	MARIA RAIMUNDA ALVES DE SOUSA	92.8	2018	155886/2	065.021.198-75	MARIANGELA DE FREITAS MATUOCA	99.6	2018
1190067/1	510.344.172-15	MARIA RAIMUNDA DE SOUSA CABRAL	99.9	2018	155886/3	065.021.198-75	MARIANGELA DE FREITAS MATUOCA	99.9	2018
985287/3	870.503.401-97	MARIA RAIMUNDA LIMA PEREIRA	88.8	2018	440714/2	349.492.161-04	MARIANGELA MARTINS DE SOUZA	98.0	2018
1043625/1	929.162.951-00	MARIA RAIMUNDA SILVA ARAUJO	100.0	2018	1126610/1	007.426.961-54	MARIANNE CARNEIRO COSTA OLIVEIRA	99.8	2018
1097083/1	999.598.441-53	MARIA RAQUEL DE CARVALHO	99.3	2018	653400/1	534.626.021-87	MARIAZINHA FERREIRA DA SILVA	100.0	2018
997617/1	882.316.071-53	MARIA REGINA ALVES DE CASTRO	98.6	2018	1232975/1	928.088.751-34	MARICILDO ALVES DE ANDRADE	95.8	2018
1059629/5	950.544.721-34	MARIA REGINA MASCARENHAS DONATO	94.7	2018	50973/1	004.353.011-79	MARIDALVA ALVES HORTEGAL	99.9	2018
328707/1	260.914.611-68	MARIA RIBEIRO MAGALHAES	97.9	2018	135280/2	041.626.656-80	MARIELA ALVES RODRIGUES	98.1	2018
636165/3	526.504.641-00	MARIA RIBEIRO SOARES	100.0	2018	1061410/1	952.688.981-91	MARIELBA MENESES DO NASCIMENTO	96.9	2018
1023950/1	908.294.501-06	MARIA RITA ALVES DE SOUSA	98.1	2018	11138394/1	006.609.531-02	MARIELY LUZ QUEIROZ	100.0	2018
450999/2	359.199.731-53	MARIA RITA BORGES PEREIRA	97.7	2018	651233/4	534.020.574-68	MARIELZA DOS SANTOS	100.0	2018
11143142/1	351.267.106-30	MARIA RITA CABRAL	98.6	2018	1138294/1	013.725.751-11	MARIENE RIBEIRO XAVIER	97.9	2018
1221574/1	862.440.861-04	MARIA RITA DE MORAES DOS SANTOS	99.9	2018	1194291/1	591.066.461-15	MARIENE SOARES DA CUNHA	93.3	2018
831600/2	719.728.201-25	MARIA RITA RIBEIRO DA SILVA PAZ	94.4	2018	728590/2	602.287.171-91	MARIETE PINHEIRO DA COSTA GLORIA	100.0	2018
405489/2	323.956.801-25	MARIA RIVANIRA SOARES DA GRACA	97.7	2018	1202634/1	709.925.841-91	MARIGEISA MIRANDA RIOS	100.0	2018
597469/1	485.381.081-15	MARIA ROCHA FERREIRA BEZERRA	98.6	2018	627565/1	516.956.931-91	MARILDA FELIX DE MIRANDA	100.0	2018
367737/1	291.240.933-00	MARIA ROSA MARQUES DE MESQUITA	97.3	2018	847759/3	761.044.271-20	MARILDA GOMES DOS SANTOS	98.6	2018
1188488/1	478.870.951-15	MARIA ROSANGELA DIOGO DA LUZ	98.6	2018	647813/2	532.884.081-04	MARILDA SEVERINA DE OLIVEIRA CARVALHO	100.0	2018
925369/1	818.088.521-68	MARIA ROSENI BERNARDES DA SILVA	100.0	2018	883892/1	789.215.464-72	MARILDES MARTINS DA SILVA ROCHA ANDRADE	97.9	2018
486532/3	387.219.023-72	MARIA ROSENI GOMES DOS SANTOS COSTA	96.3	2018	938546/2	829.536.191-00	MARILDO DE SOUSA RIBEIRO	99.9	2018
11135875/1	001.289.991-79	MARIA ROSILAN CAMPOS MARTINS LEO	100.0	2018	589000/1	478.407.301-91	MARILE LOPES DE SALES	98.6	2018
916897/3	810.618.621-00	MARIA ROSILENE GOMES DOS SANTOS	95.8	2018	536043/1	430.046.442-15	MARILEA MILHOMEM BARATA	95.3	2018
796016/1	658.902.053-15	MARIA ROSILENE PEREIRA DE SOUZA MATOS	99.1	2018	561608/3	451.472.051-87	MARILEIA LEO PEREIRA OLIVEIRA	89.5	2018
949817/1	839.006.751-04	MARIA ROSINEIDE MACEDO DE SA	100.0	2018	757252/2	623.441.881-34	MARILEIDE FLORENCIO MARTINS	99.9	2018
1118404/1	003.700.431-03	MARIA SALES SOUZA	98.6	2018	1221582/1	862.442.641-34	MARILEIDE MARIA DOS SANTOS	100.0	2018

802259/1	663.580.511-72	MARILEIDE PEREIRA SILVA	100.0	2018	172203/1	090.483.128-09	MARISA CARVALHO MINUCI	97.9	2018
1055437/3	945.291.081-04	MARILENA DIAS PEREIRA MATOS	100.0	2018	460397/2	365.156.473-87	MARISA CONSUELO GONCALVES DE OLIVEIRA	100.0	2018
599600/2	485.813.561-68	MARILENA SOARES CONCEICAO	100.0	2018	84740/1	012.290.336-61	MARISA GUIMARAES	70.3	2018
623547/1	509.805.131-20	MARILENE ALVES MELQUIADES FIGUEREDO	100.0	2018	520734/2	413.987.931-91	MARISA PEREIRA DOS SANTOS OLIVEIRA	100.0	2018
11455551/1	713.325.101-91	MARILENE ALVES SILVA PEREIRA	100.0	2018	984477/2	869.360.851-72	MARISA PEREIRA MACEDO	97.9	2018
387293/2	306.795.671-00	MARILENE ANGELA BARBARESCO	98.6	2018	956500/3	845.134.111-04	MARISA RODRIGUES SANTOS	95.1	2018
715235/1	596.574.801-91	MARILENE ANTONIA DOS SANTOS	98.2	2018	956500/4	845.134.111-04	MARISA RODRIGUES SANTOS	97.7	2018
1187732/1	467.147.583-91	MARILENE BRITO ARAUJO	99.0	2018	844874/1	759.200.260-49	MARISA WAGNER	100.0	2018
1209086/1	779.120.471-15	MARILENE CORADO PEREIRA	97.8	2018	1113658/1	000.631.280-20	MARISAINÉ DA VEIGA MEDEIROS	100.0	2018
533868/3	427.120.091-34	MARILENE DE ALMEIDA SANTOS	97.0	2018	1235095/1	940.442.871-04	MARISANGELA DOS SANTOS LIMA	100.0	2018
736226/4	612.261.571-49	MARILENE DOS SANTOS SILVA	98.6	2018	1234269/1	935.243.151-00	MARISETE ALVES TAVARES SOUTO	99.3	2018
768173/1	626.585.651-00	MARILENE GOMES DE OLIVEIRA ALMEIDA	100.0	2018	937967/2	829.267.351-20	MARISTELA ANDRADE DE SOUZA	100.0	2018
713550/2	592.352.251-91	MARILENE LOPES LIMA	99.3	2018	11128275/1	812.474.271-53	MARISTELA BARBOSA DOS SANTOS	97.9	2018
1231898/1	921.550.731-00	MARILENE MONTEIRO FONSECA	100.0	2018	1015508/3	897.717.451-15	MARISTELA DA SILVA COSTA	100.0	2018
732063/2	606.222.611-34	MARILENE PEREIRA DOS SANTOS	97.2	2018	530077/3	425.273.171-20	MARISTELA FERREIRA BRITO	86.0	2018
998579/2	882.880.051-87	MARILENE PINHEIRO BARROS	100.0	2018	838242/1	734.338.373-68	MARISTELA GONCALVES BEZERRA	100.0	2018
904706/2	805.049.811-53	MARILENE REGES PIMENTEL DE OLIVEIRA	99.2	2018	644939/3	530.120.701-68	MARISTELA MARIANI CARVALHO	100.0	2018
87650/1	012.999.121-09	MARILENE ROCHA BARBOSA ALVES	83.9	2018	711151/1	591.433.801-82	MARITA MARTINS BARBOSA	100.0	2018
776285/1	640.725.681-04	MARILENE RODRIGUES ALVES	100.0	2018	767417/1	626.528.771-00	MARIVAN PEREIRA BRITO FREIRE	100.0	2018
776285/2	640.725.681-04	MARILENE RODRIGUES ALVES	100.0	2018	1270435/1	005.444.731-32	MARIVANE PATRICIO MIRANDA DA SILVEIRA	100.0	2018
1185187/1	402.101.701-15	MARILENE VIEIRA DE FARIAS AMARAL	99.2	2018	343824/3	274.115.858-40	MARIVANIA CANUTO DA SILVA	100.0	2018
978040/1	863.460.246-04	MARILEY BENITEZ FALQUEIRO	99.0	2018	282665/1	216.888.931-72	MARIZA MARQUES CANTUARIA	99.9	2018
978040/2	863.460.246-04	MARILEY BENITEZ FALQUEIRO	100.0	2018	500267/4	393.532.496-00	MARIZA MARTINS DE ASSUNCAO CAMARA	98.4	2018
513857/2	408.496.000-49	MARILI DOS SANTOS	96.1	2018	1278886/1	013.982.381-63	MARIZENHA GAMA BARBOSA	100.0	2018
1089242/3	989.658.751-53	MARILIA GIOVANNETTI PAHIM	99.9	2018	1168711/1	040.580.341-90	MARIZETE SILVA SANTOS	99.8	2018
683751/6	575.130.152-87	MARILIA PANTOJA SOARES DA SILVA	100.0	2018	531343/2	425.819.151-53	MARJA NOLETO PERNA JORDAO DE SOUZA	100.0	2018
1116100/1	002.183.331-10	MARILIA RIBEIRO COELHO	99.3	2018	1119834/1	004.395.421-97	MARLA GOMES DA SILVA ANDRADE	100.0	2018
1251635/1	019.038.241-41	MARILIA SANTOS DA MATA	95.9	2018	859671/1	770.117.083-91	MARLANDIA SOUSA NUNES	100.0	2018
1230190/1	912.031.391-87	MARILMA DORTA SANTOS	82.1	2018	11137355/1	975.962.051-00	MARLEIA CARNEIRO ASSUNCAO	100.0	2018
933135/2	825.007.201-44	MARILU PEREIRA DE SOUZA	100.0	2018	505848/1	400.536.361-04	MARLEIDE AURELIO DA SILVA	100.0	2018
1197096/1	626.053.481-72	MARILUCE LOPES PAZ	96.5	2018	688517/1	576.539.251-20	MARLEIDE DE ARAUJO BEZERRA TEODORO	100.0	2018
578682/2	470.280.251-87	MARILUCIA FILGUEIRA DE BARROS SOUSA	98.6	2018	1201069/1	694.840.901-68	MARLEIDE DOS SANTOS TELES	98.7	2018
992772/1	878.363.191-72	MARILUZE LUIZ CURCINO DE JESUS	96.5	2018	1038753/1	924.823.411-91	MARLEIDE JOSE RODRIGUES	100.0	2018
963267/2	851.162.971-87	MARILYNE SOARES MONTEIRO	99.2	2018	1220780/1	857.539.391-04	MARLEIDE LOPES SANTOS SOUSA	100.0	2018
481789/1	382.954.661-00	MARILZA EVANGELISTA SILVA	96.2	2018	228002/4	161.025.171-72	MARLENE ALVES LOPES RODRIGUES	98.6	2018
11137851/1	032.275.721-50	MARINA ALVES GLORIA	99.8	2018	679796/2	566.915.801-68	MARLENE ALVES PINTO	100.0	2018
1210432/1	792.774.971-49	MARINA APARECIDA DE OLIVEIRA	99.3	2018	239656/4	170.267.761-34	MARLENE ALVES ROSA SIQUEIRA	100.0	2018
305306/1	236.047.196-15	MARINA BRANDI AGUIAR	96.8	2018	346930/1	276.993.821-53	MARLENE AMARAL MARTINS	100.0	2018
850035/1	762.991.471-72	MARINA DUARTE CELESTINO	99.2	2018	346930/2	276.993.821-53	MARLENE AMARAL MARTINS	100.0	2018
480724/2	382.397.951-53	MARINA GOMES DA SILVA OLIVEIRA	99.9	2018	285800/3	218.503.991-15	MARLENE BAIANO DA PENHA SILVA	89.6	2018
605752/1	491.182.851-04	MARINALDA ALVES SANTANA	88.1	2018	1043641/7	929.169.531-91	MARLENE CAMPOS DE SOUZA	99.1	2018
300643/2	233.468.251-91	MARINALDE NOLETO XAVIER	100.0	2018	913215/2	808.402.641-00	MARLENE DA SILVA SILVEIRA	100.0	2018
552668/1	441.505.041-72	MARINALVA ALVES PEREIRA	98.2	2018	1057650/1	948.034.471-87	MARLENE DE OLIVEIRA	97.4	2018
1017748/1	900.284.901-00	MARINALVA ALVES VIEIRA DE SOUSA	100.0	2018	741155/4	613.561.901-20	MARLENE FERREIRA GANDARA BASTOS	99.2	2018
175733/1	093.558.202-91	MARINALVA DA SILVA BARROSO	99.3	2018	708670/3	590.428.421-72	MARLENE LIRA DA SILVA	95.0	2018
326279/1	259.015.082-20	MARINALVA DOS SANTOS DUTRA	96.5	2018	597135/1	485.357.021-72	MARLENE MARTINS BARBOSA BRITO	100.0	2018
322547/3	253.742.301-15	MARINALVA GOMES	97.9	2018	11241250/4	926.871.801-49	MARLENE MEIRA SANTOS DO ROSARIO	92.3	2018
1039741/2	926.031.491-72	MARINALVA GUEDES DOS SANTOS	98.6	2018	590293/4	479.630.931-49	MARLENE MENDES DA COSTA	99.8	2018
1076833/3	974.273.221-34	MARINALVA MORAES PEREIRA SOUSA	85.1	2018	1214373/1	820.735.201-97	MARLENE MONTEIRO DA SILVA	95.8	2018
1020110/1	903.427.631-72	MARINALVA NAZARIA DE SOUSA	100.0	2018	93273/1	014.780.211-36	MARLENE NASCIMENTO CALDAS	99.3	2018
800860/1	663.398.801-00	MARINALVA OLIVEIRA DA SILVA	99.9	2018	872286/5	779.136.201-53	MARLENE PEREIRA DE ANDRADE SANTOS	100.0	2018
409859/3	328.536.701-63	MARINALVA RODRIGUES TAVARES REIS	98.5	2018	1008145/1	899.062.131-15	MARLENE PEREIRA DIAS	95.0	2018
807014/1	688.667.633-49	MARINALVA SOARES DA SILVA FERNANDES	94.3	2018	894427/11	798.035.631-49	MARLENE RAMOS DE FARIA	100.0	2018
1228307/1	899.166.111-49	MARINALVA SOARES E SILVA	99.9	2018	319688/2	251.854.541-72	MARLENE RODRIGUES DE SOUZA	93.7	2018
991275/1	876.925.891-00	MARINALVA SOUSA SANTO	97.8	2018	878410/1	784.703.311-91	MARLENE RODRIGUES MENESES CARDOSO	91.2	2018
991275/2	876.925.891-00	MARINALVA SOUSA SANTO	96.5	2018	1203428/1	713.392.721-72	MARLETE SOARES DE BRITO	99.8	2018
745847/4	617.811.501-68	MARINEI CORREIA DE MORAIS	97.2	2018	65770/5	007.095.401-16	MARLEY NONATO SILVA	92.0	2018
939356/1	829.798.471-00	MARINEI LEMES LEAL DE MARQUE	99.9	2018	489594/1	388.628.911-72	MARLEY SOUSA CARVALHO	99.1	2018
768185/1	626.586.891-87	MARINEIDE DE MELO FERNANDES COSTA	99.1	2018	521714/3	414.314.211-20	MARLI APARECIDA PERES	95.6	2018
768185/2	626.586.891-87	MARINEIDE DE MELO FERNANDES COSTA	98.1	2018	1037072/2	922.427.235-53	MARLI COSTA MOREIRA	99.7	2018
1240048/1	967.265.633-53	MARINEIDE MONTEIRO DOS SANTOS JESUS	97.2	2018	991457/3	877.064.318-00	MARLI FREIRE	95.8	2018
1256416/1	939.202.101-15	MARINEIDE OLIVEIRA DOS SANTOS	100.0	2018	391922/1	310.865.271-00	MARLI JERONIMO DA SILVA RODRIGUES	100.0	2018
238860/1	169.727.161-87	MARINEIDE RODRIGUES LOPES	97.0	2018	1247158/1	998.094.601-63	MARLIETY SOARES DE CARVALHO BRASILEIRO	100.0	2018
440696/8	349.482.951-91	MARINES LOPES ARAUJO	97.8	2018	605727/1	491.137.206-00	MARLIO TENNYSON DOS SANTOS	99.9	2018
1287516/1	556.182.351-53	MARINETE DA ROCHA COELHO	100.0	2018	830048/1	717.014.001-20	MARLLA DE SOUSA SANTOS	99.9	2018
459747/2	364.842.611-72	MARINETE FONTOURA DE OLIVEIRA	100.0	2018	830048/3	717.014.001-20	MARLLA DE SOUSA SANTOS	100.0	2018
730248/1	604.797.521-68	MARINETE GOMES MARTINS DE ABREU	100.0	2018	129966/2	035.739.986-23	MARLUCE VASCONCELOS CALAZANS PILGER	99.4	2018
725940/1	600.335.411-91	MARINETE NASCIMENTO ALVES JULIO	100.0	2018	728631/2	602.326.096-91	MARLUCIA BARCELOS COSTA	96.2	2018
654696/3	534.773.751-49	MARINETE RODRIGUES DA SILVA	100.0	2018	888361/4	792.777.051-91	MARLUCIA GONCALVES EWERTON DE SOUZA	100.0	2018
680945/1	546.954.221-15	MARINEZ DE SOUSA COELHO VERISSIMO	97.6	2018	357768/2	282.823.611-00	MARLUCIA RIBEIRO DA SILVA	100.0	2018
257026/4	190.000.142-04	MARINHO COELHO DE SOUSA	100.0	2018	535210/2	427.732.962-49	MARLUCIA VASCONCELOS CASTRO	100.0	2018
1217828/1	840.005.461-04	MARIO FREIRE SILVA SOBRINHO	99.7	2018	1090984/3	991.835.601-49	MARLUCIO RODRIGUES DO NASCIMENTO	98.1	2018
1081861/1	980.477.525-53	MARIO JOSE DE ARAUJO NETO	100.0	2018	1038761/1	924.830.461-34	MARLY ALVES VINHALES	100.0	2018
112103/4	022.657.629-97	MARIO SERGIO DE MARCO SANSANA	100.0	2018	1038761/4	924.830.461-34	MARLY ALVES VINHALES	99.3	2018
946841/1	836.382.611-15	MARIONEZINA PEREIRA DOS SANTOS	99.0	2018	310685/3	243.909.172-34	MARLY ILDEFONSO ABRANCHE LIMA	100.0	2018
841939/2	753.895.846-00	MARISA BRAGA DE OLIVEIRA	99.9	2018	1178288/1	258.040.063-04	MARLY LUCENA SOUSA	100.0	2018

1221060/1	859.344.701-59	MARLY MARTINS DE CASTRO	98.4	2018	358098/2	283.013.058-86	MELISSA ISABELLE ALVES DE LIMA	95.1	2018
77565/1	010.453.796-54	MARLY MILHOMEM BRITO CAMPOS	88.1	2018	945721/1	835.524.211-49	MERCIA BEATRIZ SILVA DE ALMEIDA OLIVEIRA	93.8	2018
855392/1	766.694.081-53	MARLY MOURAO DA SILVA CARNEIRO	100.0	2018	119044/1	004.010.351-07	MERCIA FERNANDES DE SOUZA MASCARENHAS	99.6	2018
935405/3	828.881.171-49	MARLY PINHEIRO DA SILVA BRITO	99.1	2018	767340/1	826.524.001-34	MERCIA REJANE GOMES MONTEIRO DUARDO	100.0	2018
1042920/3	928.716.071-68	MARLY SILVA NASCIMENTO COELHO	95.4	2018	1219510/1	851.814.471-04	MERCIONICY CASTRO DOS REIS MOTA	100.0	2018
980666/1	866.275.896-72	MARLY SOARES DOS SANTOS	97.2	2018	376726/4	300.184.801-44	MERVES RODRIGUES DA SILVEIRA	99.2	2018
1062816/1	954.261.751-87	MARLY SOARES MOREIRA	98.6	2018	1205498/1	732.014.483-20	MERY LUCIA COSTA DOS SANTOS	100.0	2018
547120/2	437.771.981-53	MARONITA FERREIRA DE ARAUJO	100.0	2018	11148403/1	012.782.411-16	MEYRIANE DE ALBUQUERQUE SOUZA	92.9	2018
51850/4	004.516.271-99	MARQUES ANDRE QUEIROZ ROCHA	85.7	2018	11144882/1	853.313.502-59	MICHEL TAVARES MARTINS	87.4	2018
1242229/2	976.849.961-34	MARQUEZA ARAUJO DE SOUZA	99.9	2018	123794/1	029.447.659-81	MICHELA STAFORTI ABADIA	99.8	2018
403407/5	323.322.381-15	MARSINA CARNEIRO DE OLIVEIRA AMARAL	100.0	2018	1159402/1	028.112.391-89	MICHELE MACHADO DA SILVEIRA	100.0	2018
1129120/1	009.014.731-62	MARTA ARAUJO DA SILVA	95.8	2018	1047043/2	933.350.321-87	MICHELE VENTURA COSTA	98.6	2018
904676/2	805.028.813-72	MARTA CARDOSO ROCHA	89.8	2018	1291718/1	942.255.241-91	MICHELE ANIS LIMA DA SILVA	95.7	2018
1157710/1	026.674.146-08	MARTA GOMES DE ARAUJO	100.0	2018	1083350/4	982.628.901-91	MICHELE BARBOSA MECENAS LIMA	100.0	2018
634673/2	526.413.841-91	MARTA JULIANE SOUZA LACERDA PARANHOS	100.0	2018	588547/1	477.243.902-15	MICHELE DE JESUS PANTOJA FILGUEIRA	99.2	2018
77670/2	010.473.777-80	MARTA LAURINDO DE ALMEIDA	97.6	2018	1000896/1	884.419.031-15	MICHELE FERNANDES DE OLIVEIRA	93.4	2018
512970/2	403.987.651-20	MARTA LUCIA GUIMARAES RESENDE ADORNO	99.9	2018	1241540/3	973.962.901-63	MICHELE PEREIRA ROSA	100.0	2018
191635/1	117.671.032-04	MARTA MARIA PIRES DE FREITAS	96.9	2018	868428/2	776.782.143-91	MICHELE PINTO BARROS	100.0	2018
461134/3	366.735.871-72	MARTA UMBELINA CAMPOS	99.3	2018	70273/2	008.297.521-37	MICHELE PRISCLA DE PAIVA	100.0	2018
556960/2	449.685.741-34	MARTECILIA MARIA DA SILVA	100.0	2018	1001752/2	885.187.524-34	MICHELE WILMA MEDEIROS BRAGA	100.0	2018
668026/1	556.171.661-15	MARTINIANA BATISTA DOS ANJOS	100.0	2018	1138456/1	013.830.281-25	MICHELLY RODRIGUES GUERRA	93.0	2018
948813/1	838.207.791-91	MARUDINEY BRASIL CESAR RODRIGUES	100.0	2018	292427/3	225.788.888-09	MICHELLY STRINE DO MONTE	97.1	2018
362170/2	286.177.385-53	MARUSSIA ROCHA MEDRADO SANTOS	97.2	2018	276987/4	212.435.938-06	MIGUEL ANGEL MUNOZ LOPEZ	98.3	2018
854247/3	765.814.541-68	MARY RUTH BATISTA GLORIA MAIA	99.8	2018	344816/3	275.386.721-68	MIGUEL DE PAULA RESENDE	99.3	2018
712751/2	592.052.291-72	MARY SHELLEY DE LACERDA COSTA	94.8	2018	928218/3	820.739.701-25	MIGUEL FERREIRA COSTA	99.3	2018
1203550/1	713.446.831-34	MARYANNE CAMILO COSTA	100.0	2018	187176/3	104.194.228-11	MIKA OSAWA	100.0	2018
11138009/1	070.687.546-00	MARYLIA ARARIPE DA FONSECA MARTINS	97.1	2018	932441/1	824.468.651-00	MILCA DE SOUSA RIBEIRO	88.8	2018
1240676/1	970.064.161-91	MARZA PAIXAO CORADO FACUNDES	100.0	2018	1200534/1	689.390.002-34	MILCA SOUZA DIAS MILHOMEM	90.9	2018
1175440/1	161.238.188-05	MATILDES RODRIGUES MARCATO	100.0	2018	733316/1	607.316.991-49	MILENA AIRES DE OLIVEIRA	95.0	2018
69477/1	008.046.341-06	MAURA COSTA SANTOS	96.5	2018	126539/1	031.662.896-40	MILENA ALVES DE CARVALHO COSTA	99.4	2018
1028170/1	912.871.117-34	MAURA FERNANDES MOREIRA	99.2	2018	1123610/1	006.081.933-21	MILENA MATOS DA CRUZ	98.6	2018
1220799/1	857.542.001-10	MAURA NUBIA TELES MOURA	100.0	2018	1240501/1	968.841.001-25	MILENA PEREIRA DE BRITO	100.0	2018
828900/1	714.682.002-59	MAURA PEREIRA DA SILVA	95.5	2018	1206060/1	735.562.621-34	MILENA REGINA DE AZEVEDO	96.1	2018
195434/1	123.536.122-53	MAURA PEREIRA DA SILVA COSTA	96.0	2018	11148322/1	019.502.181-98	MILENE BARBOSA ALVES	97.3	2018
754563/2	623.328.801-00	MAUREEN ESTELA DULNIK	100.0	2018	796480/2	660.351.042-15	MILENE DAMOUS DE CASTRO	100.0	2018
637339/1	526.642.361-72	MAURENI ROSA DE OLIVEIRA FERREIRA	100.0	2018	1198149/1	642.362.773-87	MILENE DE OLIVEIRA CARDOSO	97.2	2018
606446/2	491.678.041-87	MAURICELIA DOS SANTOS CARNEIRO BORGES	88.2	2018	1276867/1	006.081.943-01	MILLA JEANNE DA SILVA BERNARDES	97.9	2018
1043650/2	929.172.401-72	MAURICELIA PINTO NEVES BRITO	99.0	2018	1245392/1	990.749.151-91	MILLAMAY PIRES DE SOUSA	100.0	2018
439906/1	348.906.961-72	MAURICIO AUGUSTO DE LIMA	97.0	2018	60115/4	005.965.201-23	MILLENA DE ARAUJO UCHOA	97.9	2018
882978/1	788.484.581-49	MAURICIO DE BASTOS CURADO JUNIOR	81.8	2018	450215/1	358.119.940-87	MILTON CERICATTO	100.0	2018
1016210/2	898.454.551-15	MAURICIO FARIAS LEO	99.5	2018	534083/5	427.150.751-20	MILTON CESAR MOURA	96.4	2018
867527/1	776.110.800-59	MAURICIO FERREIRA FRAGA	90.2	2018	67808/1	007.544.681-27	MILTON FERREIRA CASTRO	99.6	2018
325883/1	258.214.402-97	MAURICIO JOSE CASANOVA ROMERO	96.4	2018	1114255/1	001.118.556-24	MILVA RODRIGUES DE OLIVEIRA	93.0	2018
1133608/1	011.345.881-94	MAURICIO JOSE DA SILVA	97.7	2018	1181785/1	335.597.518-45	MINELA BORDIGNON	90.0	2018
451207/2	359.655.331-87	MAURICIO NUAU CHAVES	99.0	2018	236394/2	168.822.611-72	MIRACY PEREIRA DE SOUSA OLIVEIRA	100.0	2018
158358/1	069.484.267-27	MAURICIO OVIEDO PACIELLO	100.0	2018	1121910/1	005.510.771-07	MIRALDA ALVES DOS SANTOS	98.7	2018
1025058/1	909.271.841-68	MAURICIO PAIVA DE OLIVEIRA	99.0	2018	480670/1	382.396.631-68	MIRCILEIDE SILVA DE OLIVEIRA	90.0	2018
267457/6	198.053.731-34	MAURICIO PEREIRA DA SILVA	89.2	2018	1113070/1	000.289.771-73	MIRELLA GUIRELLE LIMA	100.0	2018
315555/1	249.665.968-74	MAURICIO SHIGUEO OSHIRO	100.0	2018	884999/2	789.979.251-72	MIRELLA MENDONCA CURADO	96.4	2018
327302/1	260.625.002-82	MAURICIO THOMAS KAWAI COSTA	94.0	2018	953420/2	842.136.711-00	MIRELLA SILVA ALMEIDA GUIMARAES	99.3	2018
756183/1	623.544.931-34	MAURILETE PEREIRA MARTINS BARROS	100.0	2018	1066790/1	960.051.731-20	MIRELLY DA SILVA RIBEIRO	99.6	2018
621587/4	508.024.371-68	MAURIMAR PINTO SOARES SILVA	100.0	2018	993600/1	879.178.156-68	MIRELLY KRISTIANE DE AZEVEDO BALDON	93.7	2018
636372/3	526.522.891-87	MAURINA MILHOMEM COSTA FERREIRA	93.5	2018	712120/1	591.680.301-00	MIRENE BARROS SANDES	98.1	2018
933159/1	825.020.301-10	MAURISA PEREIRA DA SILVA	98.8	2018	1222449/1	867.909.941-49	MIRIA FONSECA OLIVEIRA	100.0	2018
32041/1	000.286.951-94	MAURISA PEREIRA DOS SANTOS	85.6	2018	834560/6	728.611.779-34	MIRIAM CRISTINA BECKER	86.7	2018
787441/1	644.849.471-53	MAURIZIA ALVES DE SOUZA	99.9	2018	1237683/1	954.284.531-68	MIRIAM FLORENCIO XAVIER AGUIAR	100.0	2018
1180363/1	302.225.591-87	MAURO CESAR CARVALHO MOURA	89.4	2018	1177591/1	243.448.501-49	MIRIAM OLIVEIRA AMORIM	98.6	2018
1139410/1	014.419.976-95	MAYANE VILELA PEDROSO	99.1	2018	872304/1	779.163.281-00	MIRIAN ALVES LACERDA	100.0	2018
818139/1	703.924.801-82	MAYARA ALVES MACIEL LIMA	99.9	2018	587567/3	477.187.061-68	MIRIAN BORGES DOS SANTOS PEREIRA	99.0	2018
95350/2	015.449.091-10	MAYARA BOLENTINI VIANA CAMELO	99.3	2018	827980/2	713.518.501-30	MIRIAN DA SILVA COSTA FREIRE	98.1	2018
903260/1	803.906.841-04	MAYARA VIEIRA KEGLER	99.3	2018	1134469/1	011.747.961-62	MIRIAN SOARES MENDES MARANHAO	96.6	2018
1121502/1	005.301.851-64	MAYCON LOPES DA SILVA	100.0	2018	1232797/1	927.570.221-72	MIRLENE SOARES DIAS DE CARVALHO	99.2	2018
113090/3	023.272.899-20	MAYKON BRESANCINI DE OLIVEIRA	96.6	2018	267469/2	198.065.232-53	MIRO EDER PAZ LANDIM	94.4	2018
11458216/1	004.920.021-69	MAYKON DIESSON SOARES ARAUJO	97.2	2018	47550/1	003.646.171-79	MIRYAM CRISTINA ALCANTARA QUEIROZ SOUZA	99.7	2018
11138351/1	006.353.031-75	MAYRA NAYRA OLIVEIRA DA SILVA	100.0	2018	854399/1	765.895.361-04	MISMA ROSANE RESPLANDES FARIAS	100.0	2018
646602/1	530.932.751-72	MAYRA SWYANNE PEREIRA ALENCAR	86.0	2018	1122061/1	005.572.611-98	MISSIANY PEREIRA DOS SANTOS	97.8	2018
11239875/3	022.077.161-80	MAYSA PEREIRA SANTOS	88.1	2018	463313/1	369.681.611-68	MITILENE ARRUDA LUZ	97.8	2018
1113887/1	000.886.191-92	MAYZA OLIVEIRA RIBEIRO	100.0	2018	1191799/1	550.003.803-63	MIURA DA CRUZ DIAS	88.8	2018
1143603/1	016.859.421-80	MAYZZA CAMPINA RODRIGUES	99.9	2018	1149547/1	021.160.521-22	MOABE FRANCISCA PIMENTA	96.6	2018
569644/3	458.695.966-53	MAZARELY DE ARAUJO GODINHO	98.6	2018	944595/4	834.363.321-00	MOABE VIEIRA BORGES MAGALHAES	99.0	2018
552796/2	441.519.181-91	MEIRACI PEREIRA DA SILVA	99.1	2018	454002/1	360.827.161-91	MOACIR DA MATA DE BRITO	95.4	2018
621915/1	508.050.611-34	MEIRE DALVA PAZ DOS SANTOS	100.0	2018	307911/2	242.047.061-34	MOACIR DE SOUSA LIMA	98.0	2018
997654/2	882.333.911-15	MEIRE VASCONCELOS DE OLIVEIRA	100.0	2018	239670/1	170.336.158-09	MOACIR NAOYUK ITO	100.0	2018
642980/1	527.918.311-34	MEIREVALDA SOARES DE SOUZA	100.0	2018	164784/3	080.571.173-20	MOACY TAVARES DE SOUSA	99.9	2018
828110/1	713.533.641-00	MEIRISLANE CRISTINA DE JESUS REIS	97.2	2018	11138360/1	006.372.341-70	MOACY VIEIRA FORTALEZA JUNIOR	100.0	2018
1108530/2	779.155.341-49	MEIRYLENE ALVES DA ROCHA	100.0	2018	1149369/1	020.922.911-06	MOARA SAMPAIO CARDOSO OLIVEIRA	96.0	2018

79872/2	010.995.811-09	MOHANNA DAMASCENO ARBUES	90.0	2018	847747/3	761.043.891-04	NATALICIA BATISTA DE ARAUJO SILVA	99.2	2018
171624/1	088.963.803-91	MOISES SOARES DOS SANTOS	100.0	2018	11216611/2	002.162.921-82	NATALIA MOREIRA LOPES LEAO	100.0	2018
808687/3	690.722.131-49	MONALISA DOMINGUES SABINO DA SILVA	99.0	2018	11137630/1	020.776.871-42	NATHALIA CAMARGO BERTUOL BAQUEIRO	99.9	2018
1117831/1	003.244.101-07	MONALISA MARTINS DE SOUSA SA	93.7	2018	1154621/1	024.656.811-92	NAWHALY PRISCILA RODRIGUES DA SILVA	98.9	2018
1137352/1	013.297.731-10	MONALISA ANDRADE FERREIRA	100.0	2018	11148250/1	977.682.863-91	NAYANA VALERIA VERAS	98.8	2018
1277740/1	009.356.321-31	MONALIZA CARVALHO DE QUEIROZ OLIVEIRA	99.7	2018	1117637/1	003.177.201-39	NAYANNA SOUSA PARANA SCHMALTZ	99.0	2018
294023/1	227.811.103-53	MONICA ALZIRA PORFIRIO DA SILVA	92.6	2018	1155407/2	024.950.061-24	NAYARA ARAUJO CARVALHO	98.5	2018
42812/1	002.651.857-00	MONICA APARECIDA DA SILVA FERNANDES	100.0	2018	295738/3	229.187.948-05	NAYARA EMILIA SILVA TRINDADE	100.0	2018
1045075/1	930.727.591-20	MONICA ARAUJO CRISPIIM	96.6	2018	42253/5	002.529.961-19	NAYARA FONSECA MENDES	98.6	2018
979883/2	865.391.831-00	MONICA BATISTA SILVA SOUSA	100.0	2018	11456892/1	011.141.201-38	NAYON ABEL KIKUCHI SILVA	96.3	2018
1094998/2	996.911.594-49	MONICA CARNEIRO DE ARAUJO	93.3	2018	11134240/1	585.470.531-15	NAZIRENE CARVALHO MARANHAO EVANGELISTA	98.4	2018
1118854/1	003.894.773-03	MONICA CECILIA ANDRADE RODRIGUES VASCONCELOS	98.2	2018	1060155/3	951.263.504-63	NEBIA MARIA MORAIS GADELHA	97.2	2018
1116649/1	002.543.701-10	MONICA COSTA BARROS	99.3	2018	11456124/1	002.207.815-08	NEICLA FIGUEREDO DE BRITO	99.1	2018
505563/4	399.866.162-04	MONICA DE ARAUJO ROCHA NODA	96.5	2018	1196877/1	623.561.271-00	NEIDE COSTA RIBEIRO	100.0	2018
1139266/1	014.334.771-30	MONICA DIANE SANTOS NEVES MARTINS	100.0	2018	675171/3	564.797.781-20	NEIDE FERREIRA CARDOSO	99.9	2018
789875/1	645.366.021-00	MONICA ELIANE REZENDE ROSARIO	83.7	2018	703518/1	587.628.761-04	NEIDE FERREIRA DOS SANTOS	95.8	2018
1238817/1	960.322.941-53	MONICA GONCALVES DE OLIVEIRA	86.5	2018	670290/2	557.284.211-72	NEIDE GONZAGA MENDES LEMOS	100.0	2018
1121235/1	005.169.553-73	MONICA MATOS DA CRUZ	100.0	2018	11133074/2	292.293.751-87	NEIDE LIRA DOS REIS LUSTOSA	96.8	2018
11240830/3	014.958.351-62	MONICA MATOS NASCIMENTO	91.6	2018	374687/1	297.001.672-91	NEIDE LOPES SALES	98.8	2018
562303/2	451.542.441-68	MONICA MENDONCA VIEIRA MARCOLINO	98.6	2018	530132/1	425.275.201-97	NEIDE MARIA NONATO DOS SANTOS	94.3	2018
790592/1	645.438.111-00	MONICA NOGUEIRA LIMA	94.8	2018	1207563/1	764.071.521-00	NEIDE SOUZA RIBEIRO PEREIRA	100.0	2018
948837/2	838.220.891-68	MONICA PEREIRA DE JESUS COSTA	84.6	2018	1206834/1	751.161.382-91	NEILA CRISTINA FRAZAO SOUSA	99.6	2018
52283/2	004.610.221-33	MONICA SANTOS FURTADO VIEIRA TAVARES	97.9	2018	940772/1	830.945.981-53	NEILA DE BASTOS COUTO	92.4	2018
464366/2	370.111.541-91	MORGANA GOMES DE MORAES MORENO	99.8	2018	844412/3	758.889.981-68	NEILA JUSTINO DE SOUZA CARVALHO	100.0	2018
138712/2	044.846.046-71	MORGANA MIRIDAN PARANAGUA DE FARIA	97.9	2018	47536/2	003.642.551-61	NEILA KARLA MEDEIROS DOS REIS SANTOS	99.9	2018
628569/3	518.003.657-72	MOSEIR VIEIRA DOS SANTOS	85.8	2018	1194496/1	595.580.752-72	NEILA MAIA MAMORE SANTOS	100.0	2018
1020625/2	904.284.981-91	MOYSES DE PAULA RODRIGUES CHAVES	99.5	2018	1225235/1	883.440.451-34	NEIMA DE FATIMA BISPO GALVAO	100.0	2018
292130/3	225.197.854-20	MUCIO JOSE BRECKENFELD LOPES FERNANDES	99.1	2018	1113976/1	000.961.231-92	NEIRIAN RIBEIRO MARTINS	97.2	2018
1204297/1	717.587.631-91	MURILLO SANTIAGO DIAS VIEIRA	90.6	2018	1159496/1	028.168.201-14	NEIVA DA COSTA SANTOS	86.4	2018
77929/1	010.539.861-65	MURILO RIBEIRO BRITO	96.9	2018	705898/5	588.981.820-15	NEIVAN ROBERTO SITA	100.0	2018
557230/1	450.208.761-00	MUZENILHA LIRA CARVALHO	98.0	2018	1239597/1	964.417.471-20	NEIVIANE JOSE DO NASCIMENTO	99.2	2018
1280422/1	019.698.331-22	MYLKA MAURICIO MACEDO GILSENHEIMER	94.3	2018	720632/1	598.524.371-00	NELDIENE DAS MERCES PROSPERO GUILHERME SILVA	100.0	2018
86610/2	012.762.617-48	MYRIA COELHO ADATI GUIMARAES	91.9	2018	720632/2	598.524.371-00	NELDIENE DAS MERCES PROSPERO GUILHERME SILVA	100.0	2018
1048910/2	936.396.431-00	MYRTHES SALES DA LUZ LIMA	99.5	2018	958302/1	846.793.951-68	NELIA FIGUEREDO DA SILVA LIMA	98.6	2018
1218719/1	847.149.133-87	NACIETH LEITE COELHO	98.9	2018	790270/1	645.418.511-72	NELIAS MARTINS DE CARVALHO DA SILVA	100.0	2018
485710/2	387.106.091-72	NADER NAZIR SULEIMAN	99.9	2018	1214217/1	819.881.251-20	NELISANGELA ARAUJO MACEDO	100.0	2018
435548/8	347.022.021-20	NADIA CARMO FREIRE	100.0	2018	414594/2	330.785.642-15	NELMA DO SOCORRO CHAVES DOS SANTOS	100.0	2018
1165674/1	034.859.281-78	NADIA GUEDES MATOS DE PAULA	100.0	2018	414594/3	330.785.642-15	NELMA DO SOCORRO CHAVES DOS SANTOS	100.0	2018
1153234/1	023.517.431-99	NADIA HELLEN ARANTES CAMPOS	99.8	2018	618783/3	504.314.634-68	NELMA MONTEIRO BEZERRA	99.9	2018
1180622/1	308.650.713-91	NADIA LIMA DE PAIVA LOPES	87.8	2018	377299/2	300.582.101-30	NELMA SILVA BRITO	95.7	2018
1131907/1	010.441.751-09	NADIA NUCCIA NORMANDO VIEIRA	100.0	2018	377299/3	300.582.101-30	NELMA SILVA BRITO	97.2	2018
371765/5	293.724.022-49	NADIA VALADARES MELO ECKERT	100.0	2018	804608/2	674.836.152-49	NELSON ANTONIO PAES SANTOS JUNIOR	100.0	2018
821539/1	709.210.241-34	NADIELZA LUCIANO DE BRITO	97.2	2018	281570/3	216.332.901-15	NELZINA ROCHA RIBEIRO	100.0	2018
603950/3	490.832.601-00	NADIR MIRANDA BARBOSA	98.9	2018	604024/2	490.837.751-00	NERIS REGINA NEVES MARINHO	93.4	2018
1171259/1	046.524.054-21	NADJA DE OLIVEIRA FIGUEIREDO	100.0	2018	1137603/1	013.440.241-30	NEUCEIA MEDEIROS DE FARIAS	99.3	2018
479023/2	381.043.182-68	NADJA DUARTE OLIVEIRA DE SOUSA CHIAVINI	100.0	2018	533236/1	426.500.111-49	NEUMA BEZERRA SANTOS	100.0	2018
1202723/1	710.400.301-06	NADJA LAISE LIMA LOPES	99.7	2018	1015559/2	897.750.071-00	NEUMA MOREIRA DE ALMEIDA	99.8	2018
621253/1	507.999.591-20	NAGILA BEZERRA SOUZA	86.0	2018	1015559/3	897.750.071-00	NEUMA MOREIRA DE ALMEIDA	99.8	2018
1074610/3	970.883.071-20	NAGILA PEREIRA FIRMO	100.0	2018	723712/2	599.824.891-00	NEURACY DIAS ROCHA	99.2	2018
1292889/1	991.640.601-44	NAIANA SANTIAGO DIAS DA SILVA	93.6	2018	1188593/1	480.908.052-34	NEURACY PEREIRA DA SILVA	99.6	2018
11137894/1	036.221.941-97	NAIANE BEZERRA DOS SANTOS SOUSA	99.1	2018	638095/1	526.685.251-87	NEURAIR MARTINS DE CASTRO	98.0	2018
115750/2	024.926.461-73	NAIARA ALVES DA CRUZ	100.0	2018	635560/1	526.459.751-00	NEURIDA BATISTA RODRIGUES DE SOUZA	100.0	2018
33859/2	000.670.851-05	NAILA BARBOSA LIMA	99.6	2018	826495/1	713.379.971-53	NEURILENE FERREIRA DOS REIS QUEIROZ	98.2	2018
11455594/1	933.715.941-49	NAILA SORAYA F. DOS REIS	97.9	2018	748563/1	618.710.601-68	NEURIMAR SOARES MACIEL MEDEIROS	98.6	2018
406664/3	324.461.101-00	NAIR ALVES EVANGELISTA COSTA	91.6	2018	154973/2	063.042.098-00	NEUSA APARECIDA FERREIRA ALVES BERNARDES	99.0	2018
75891/2	009.981.441-26	NAIR GOMES SOARES LACERDA	100.0	2018	1185810/1	419.638.221-53	NEUSA DA SILVA AGUIAR	100.0	2018
1056760/1	947.066.701-87	NAIR VIEIRA DE FARIAS	72.0	2018	578499/4	470.272.401-06	NEUSA GONCALVES DE LIMA	99.3	2018
627498/3	516.819.431-15	NAIRO JOSE DE SOUZA JUNIOR	99.9	2018	254190/2	188.705.891-53	NEUSA MARIA GARCIA DE OLIVEIRA	98.5	2018
975488/3	861.114.771-53	NAJLA MURAD	97.8	2018	404308/2	323.422.681-49	NEUSA MARIA RICO BARROS	100.0	2018
1270958/1	013.425.651-42	NALDENI FERREIRA GONCALVES DA MAIA	94.1	2018	1175246/1	152.940.561-00	NEUSA PEREIRA DOS SANTOS BORGES	96.8	2018
11146893/1	806.544.361-34	NALTON FERREIRA BATISTA	99.4	2018	1256050/1	854.056.041-00	NEUSA TAVARES FURTADO	87.4	2018
376222/1	299.633.704-20	NALVA RODRIGUES DOS SANTOS	80.9	2018	1219634/3	852.533.671-87	NEUSALDINA PEREIRA DA CRUZ DOS SANTOS	99.7	2018
247914/2	184.610.261-87	NANCI BENVINDO DE OLIVEIRA	100.0	2018	783435/2	643.857.441-49	NEUSIRENE FLORENTINO DE SOUZA	100.0	2018
168753/1	086.269.158-37	NANCI HIRODAOKI	97.9	2018	1123289/1	005.938.911-71	NEUSYLARA BATISTA DE OLIVEIRA	100.0	2018
554100/1	443.985.141-04	NANCIEME GONCALVES MARTINS	94.9	2018	1126490/1	007.382.341-41	NEUTIANE GOMES DE SOUSA	100.0	2018
864423/2	773.703.841-87	NANCY DA COSTA BRITO SILVA	97.2	2018	581978/1	472.431.801-59	NEUZIRENE GOMES DA SILVA	100.0	2018
1122029/1	005.565.731-10	NARA ELIS ARAUJO E SILVA	98.9	2018	608121/1	493.464.151-34	NEUZIRENE TOLINTINO DE SOUSA PEREIRA	90.8	2018
664410/1	549.002.470-49	NARA GEOVANE DA COSTA NASCIMENTO	85.7	2018	568974/1	457.619.141-15	NEWITON RODRIGUES DA SILVA	98.6	2018
551810/5	440.787.491-00	NARA LUCIA SILVA ARAUJO	95.8	2018	1011898/2	893.331.951-49	NEYLA SYMONARA DE OLIVEIRA CARVALHO FERREIRA	98.4	2018
774744/1	635.060.921-20	NARA RUBIA ALVES NOGUEIRA	99.2	2018	933172/2	825.040.831-49	NEZILENE PINTO DE ARAUJO	100.0	2018
824243/2	712.692.311-20	NARCIANA DA SILVA ARAUJO TEDESCO	98.8	2018	305940/2	236.511.052-53	NEZITA MARTINS NETA	98.1	2018
822799/1	710.800.311-20	NARDILANE VIEIRA MAMEDE	98.0	2018	109013/3	021.180.511-40	NHAIRA CRYG GUIMARAES LIMA	85.9	2018
1154133/1	024.251.981-48	NATALIA BELO MOREIRA MORBECK	96.3	2018	539469/2	431.671.361-20	NICAULA DA SILVA MENEZES	100.0	2018
1205331/2	731.463.661-34	NATALIA MARTINS FERREIRA	99.8	2018	115189/2	024.515.216-43	NICOLE RANGELY NOGUEIRA MARTINS DE CARVALHO	86.8	2018
1141902/1	015.973.511-48	NATALIA PEREIRA DA SILVA	99.3	2018	1217496/1	838.349.742-34	NICOLLY MATHIAS FERREIRA	100.0	2018
1182765/1	356.274.648-28	NATALIA RIBEIRO CORREA	85.8	2018	990015/1	875.393.491-15	NICOLY AGUIAR	100.0	2018

911875/2	808.032.371-20	NIEDJA SANTANA SAMPAIO	99.1	2018	1185020/1	398.687.613-87	ODILEA LISBOA LEITE	100.0	2018
1090232/4	990.897.001-10	NILANA SIPAUBA VIEIRA	100.0	2018	134184/2	040.159.751-20	ODILON BORGES	95.8	2018
1017772/1	900.451.656-53	NILCE NARA MARINS VIDAL	100.0	2018	483129/5	385.417.931-68	ODINA BARROS DE SOUSA	99.2	2018
626871/2	515.676.791-53	NILCILENE PINTO RIBEIRO DE SOUSA	98.4	2018	877399/2	784.014.961-87	OELIO OLIVEIRA FONSECA	99.7	2018
1073702/1	969.320.903-68	NILCY TAVIRO SANTOS	95.3	2018	717256/1	597.074.101-91	OFLERIA DA COSTA LEITE REIS	98.3	2018
500760/1	394.283.461-87	NILDA FERREIRA DE ARAUJO	95.9	2018	1131320/1	010.167.831-13	OIAMA CARVALHO DA CUNHA NETO	100.0	2018
1289535/1	807.133.351-49	NILDE LIMA DE CASTRO	97.6	2018	242254/3	177.264.763-20	OLGA LOPES DA SILVA	99.3	2018
153221/2	061.125.601-00	NILKA PRADO CARVALHO THOMAZ	99.8	2018	1199480/1	667.021.235-49	OLIANE DA FONSECA PRADO	98.0	2018
500942/1	394.350.751-34	NILMA ALVES DA CRUZ	95.8	2018	233344/3	166.221.462-68	OLINTO RABELO DANTAS	93.0	2018
1025988/2	910.515.411-15	NILMA DE SOUSA DA SILVA	98.6	2018	11144831/1	028.700.811-89	OLIVIA DE PAULA GODOY VASCONCELOS	100.0	2018
525811/5	419.544.831-04	NILMA MORAIS COSTA BARROS	98.6	2018	945861/3	835.687.943-49	OLIVIA MARIA VELOSO COSTA COUTINHO	98.0	2018
373671/2	295.662.231-53	NILMA SANTOS RANGEL SOUSA	97.7	2018	1188836/1	485.334.831-04	OLIVIA MENDES DA SILVA	97.2	2018
503190/3	396.550.592-00	NILO COELHO DOS SANTOS JUNIOR	97.8	2018	589552/2	479.048.951-53	OLZIRE BISPO DOS SANTOS	99.1	2018
573076/2	466.144.866-91	NILO FERNANDES DA COSTA	100.0	2018	531781/2	426.000.811-00	ONEIDE RIBEIRO DE ALMEIDA	100.0	2018
454660/2	360.869.756-04	NILO HUMBERTO GONCALVES	100.0	2018	526980/3	421.155.906-00	ONILSON BATISTA DA SILVA	86.0	2018
1196120/1	617.811.182-72	NILSON CORREA MACEDO JUNIOR	100.0	2018	864496/1	773.776.721-53	ORALDO PINTO DE ALMEIDA	96.8	2018
1231278/1	917.774.961-87	NILSON GONCALVES LOPES	99.9	2018	1117980/1	003.335.441-37	ORIANA PINTO ARAUJO DE SOUZA	98.6	2018
802922/1	664.593.891-87	NILTON PEREIRA CARVALHO	99.2	2018	381588/2	302.148.071-34	ORIVALDO MENDES CUNHA	97.6	2018
364580/1	288.616.476-34	NILTON ROBERTO GONCALVES	100.0	2018	761774/2	625.279.161-04	ORLANDIA COSTA DE SOUSA	98.5	2018
673824/5	560.897.916-87	NILVA ALVARES	96.8	2018	541579/1	433.855.321-91	ORLANDINA MARTA DE SOUSA	93.0	2018
1227793/1	896.266.131-49	NILVA MARIA BATISTA MELO SILVA	100.0	2018	955775/3	844.370.221-49	ORLANDO CURCINO GUEDES JUNIOR	99.0	2018
685942/2	575.642.211-00	NILVANETE ALVES DA CONCEICAO	95.8	2018	11140259/1	931.556.971-72	ORLANDO FILHO BEZERRA LIMA	100.0	2018
524790/1	418.342.911-00	NILZA GEREMIAS DA SILVA SOBRINHO	99.9	2018	959598/3	848.119.271-68	ORLANDO GUIDA DE ALMEIDA	98.5	2018
11133848/1	402.025.933-04	NILZA MACHADO SILVA	100.0	2018	866742/1	775.285.496-49	ORLANDO MARTINS DO AMARAL JUNIOR	99.8	2018
438860/2	348.352.371-53	NILZA MORAIS RESPLANDES	100.0	2018	459991/2	365.016.541-49	ORLETE GOMES MONTEIRO	100.0	2018
438860/3	348.352.371-53	NILZA MORAIS RESPLANDES	100.0	2018	522240/1	414.382.641-00	ORNALDO ARRUDA DE ARAUJO	97.5	2018
165156/2	081.244.868-59	NILZA SUELI CAMPOS	99.9	2018	328392/3	260.891.141-20	ORSEFA CAVALCANTE	100.0	2018
1132857/1	010.962.591-92	NINA MARIA DE ALMEIDA ARAUJO	94.9	2018	768100/1	626.579.251-20	ORTELINA GUIMARAES MEDRADO RUFO	99.3	2018
795395/1	656.020.721-87	NIRACY COELHO DE AGUIAR	100.0	2018	1012495/1	894.052.341-53	ORTENCIA BATISTA LUZ DE ALBUQUERQUE	100.0	2018
973250/2	858.664.663-68	NIRANETE MARTINS DE SOUZA	99.9	2018	732385/2	607.140.001-59	ORYANA MACEDO FERNANDES CASTRO	100.0	2018
352692/1	279.669.763-00	NIUSA DA SILVA LIMA	100.0	2018	288746/1	219.497.191-20	OSAI VITURINO DE ARAUJO FREITAS	100.0	2018
1067222/1	960.726.951-91	NIVA DA SILVA BORGES ALMEIDA	97.2	2018	780367/2	642.727.451-15	OSAIR MATOS DA SILVA NASCIMENTO	99.3	2018
1198670/1	644.398.871-04	NIWSLEA NERIS SANTANA MARACAIBE	99.3	2018	670914/2	557.949.557-91	OSCAR NUNES ALVES	100.0	2018
1110403/2	903.457.111-49	NIZANIA MARTINS DA PAZ SANTOS	100.0	2018	1239970/1	966.812.501-06	OSEIAS GUEDES DE SOUSA	94.0	2018
1225359/1	883.988.621-49	NIZETE ALMEIDA ANDRADE	97.3	2018	1036483/1	921.618.801-44	OSMAR GUIDA DE ALMEIDA	99.9	2018
1223330/1	873.233.031-68	NIZETE FERREIRA DOS SANTOS	100.0	2018	1036483/2	921.618.801-44	OSMAR GUIDA DE ALMEIDA	99.9	2018
915856/1	809.965.581-87	NIZETE VIEIRA DA SILVA ROCHA	99.1	2018	1037110/3	922.457.571-49	OSMAR NEGREIROS FILHO	96.3	2018
1274864/1	932.084.211-68	NOAAB GOMES LIMA DE OLIVEIRA	95.3	2018	519276/1	413.854.460-72	OSMAR PEGORARO	99.3	2018
1186744/1	439.991.313-49	NOANDRA PEDROSA SOUZA	100.0	2018	519276/2	413.854.460-72	OSMAR PEGORARO	99.8	2018
854132/2	765.745.981-68	NOEDY LUSTOSA RIOS	97.9	2018	488681/1	388.396.441-72	OSMARAN LOPES DA SILVA	97.2	2018
777836/2	641.868.811-20	NOELICE DIAS EVANGELISTA	100.0	2018	617225/1	500.252.441-91	OSMARIA BEZERRA DA SILVA	87.7	2018
436371/2	347.311.721-87	NOEME NUNES DE SOUSA	100.0	2018	845428/2	759.624.111-53	OSMARIA RIBEIRO CAIXETA	95.5	2018
186743/1	102.597.081-00	NOEMEA DIAS LIMA	97.4	2018	224010/1	158.169.741-49	OSMARINA AGUIAR FRAGOSO	95.6	2018
976109/1	861.742.661-68	NOEMI SANTOS KASDORF	99.3	2018	763278/4	625.785.611-68	OSMARINA FERREIRA GOMES	99.3	2018
501820/3	394.823.591-00	NOEMIA DO CARMO MOREIRA DE SOUSA	99.0	2018	483488/3	385.556.031-53	OSMARINA MOURA DE BARROS	100.0	2018
1276328/1	004.513.681-50	NOEMIA SAMPAIO DE ANDRADE	100.0	2018	349092/1	270.116.401-00	OSORIO BARBOSA NETO	100.0	2018
1189999/1	508.670.083-34	NORBERTO SILVA	96.1	2018	645282/1	530.138.831-20	OSORIO LOPES DE BRITO	96.8	2018
1218298/1	843.647.001-00	NORMA MARIA RODRIGUES DA SILVA	97.1	2018	1212710/1	808.894.091-53	OSVALDINA PEREIRA DE SOUZA	95.5	2018
11153946/1	237.503.400-72	NORMA NEVES AZZOLIN	98.6	2018	1216694/1	832.617.371-15	OSVALDINA SANTOS FERREIRA QUEIROZ	95.9	2018
634867/2	526.420.621-04	NORMA VIANA RIBEIRO	100.0	2018	1135740/2	012.610.741-65	OSVALDO BORGES DE AZEVEDO JUNIOR	100.0	2018
1130013/1	009.575.591-86	NOYAMA LUSTOSA MACIEL	99.9	2018	384243/2	302.639.301-06	OSVALDO GONCALVES BARBOSA JUNIOR	91.6	2018
1143301/1	016.750.431-24	NUBHYA SILVA RIBEIRO	85.6	2018	248712/1	105.824.601-63	OSVALDO RODRIGUES POVOA FILHO	96.3	2018
689121/1	576.662.103-53	NUBIA BARBOSA SOUSA	85.5	2018	1241621/1	974.389.361-04	OSWALDO DE JESUS JUNIOR	88.6	2018
1153218/1	023.480.561-78	NUBIA CARLA SOARES DA SILVA	97.9	2018	137148/1	043.184.536-00	OTAVIO ANTUNES AMARAL	100.0	2018
914505/2	809.140.981-87	NUBIA CATIA DA SILVA LOPES	98.9	2018	736792/2	612.345.751-91	OTEVRES PEREIRA CAMPOS	95.6	2018
1243152/1	980.842.751-00	NUBIA CRISTIANE RIBEIRO BRITO	98.6	2018	1166425/5	036.257.926-13	OTO SABINO DA SILVA NETO	87.9	2018
905966/2	806.120.676-53	NUBIA CRISTINA DE FREITAS MAIA	99.7	2018	1291840/1	949.362.771-34	OTONIEL DE SOUSA MACHADO	99.8	2018
809965/3	691.515.391-87	NUBIA DE FATIMA CAVALCANTE DE ALENCAR	98.9	2018	1227440/1	894.534.921-91	OZEMIRA CALIXTO DE FRANCA FIDELIS	99.7	2018
615125/1	498.899.231-49	NUBIA LIBERALINA DE SOUSA APOLINARIO	83.9	2018	669705/3	557.253.921-04	OZIRENE DE SENA CORREA	100.0	2018
782145/1	643.279.491-91	NUBIA MILHOMEM NEVES	100.0	2018	1199390/1	654.055.953-49	PABULA ARRUDA DO VALE FARIAS	99.2	2018
1086618/3	986.233.971-34	NUBIA NANDA DE MELO MAGALHAES	97.1	2018	598310/2	485.432.761-87	PALMERINDA DA SILVA REGO	100.0	2018
1117424/1	003.072.331-03	NUBIA OLIVEIRA DA CUNHA QUEIROZ	92.3	2018	1180029/1	294.121.348-19	PALOMA GRACIANO DE CARVALHO MOURA	100.0	2018
1207903/1	768.364.601-68	NUBIA PEREIRA DA COSTA	86.0	2018	1215698/1	827.003.032-53	PALOMA GUEDES ALCONFORADO DA SILVA	100.0	2018
797458/1	663.176.651-68	NUBIA PEREIRA DA COSTA SILVA	86.5	2018	11137860/1	033.336.971-81	PALOMA VIANA BRAGA	97.5	2018
934449/1	826.108.001-34	NUBIA PEREIRA LIMA NASCIMENTO	100.0	2018	11144858/1	777.160.002-68	PAMELA CYNTHIA DIAS TEIXEIRA CHAVAGLIA	86.0	2018
679346/2	566.880.831-91	NUBIA REGINA PINTO ARAUJO FERNANDES	99.2	2018	1139924/1	014.828.791-31	PAMELLA BRAGA DOS REIS	97.2	2018
1226940/1	891.371.671-20	NUBIA TEODORO MATOS	99.9	2018	1160532/1	028.997.691-03	PAOLLA SANTANA RAMOS	97.2	2018
1214837/1	822.632.131-04	NUCCIA RAQUEL BARBOSA RODRIGUES	97.9	2018	123230/1	038.227.906-99	PATRICIA ALMEIDA MARQUES	99.9	2018
1049674/1	937.516.481-00	OCELIA OLIVEIRA COSTA E SILVA MOTA	72.6	2018	563812/1	452.805.412-49	PATRICIA ALVES MANGUEIRA	100.0	2018
606276/4	491.662.801-25	ODALEA DA SILVA BARROS	100.0	2018	215779/1	145.700.128-41	PATRICIA ANDREA MACIEL DE CARVALHO	99.3	2018
1028383/1	913.171.931-72	ODALICE MIRANDA DE CARVALHO	97.1	2018	920803/4	813.946.241-15	PATRICIA BASTOS AMORIM	82.2	2018
493615/2	388.980.201-04	ODELICE PEREIRA DOS SANTOS SOUZA	96.2	2018	628004/4	517.417.251-00	PATRICIA CARMO ALMEIDA FERREIRA	99.3	2018
711370/1	591.445.131-00	ODENITA MARIA DOS SANTOS MARTINS	99.3	2018	977217/1	862.829.561-53	PATRICIA CARNEIRO DA SILVA	100.0	2018
769128/2	626.640.771-04	ODETE ARAUJO RODRIGUES	100.0	2018	1202332/1	707.586.201-44	PATRICIA CAVALCANTI FALEIRO COIMBRA	99.3	2018
979305/2	864.835.011-53	ODETE NERES SANTANA SILVA	98.6	2018	513869/3	406.578.244-49	PATRICIA CRISANTO GUEDES SILVA	99.3	2018
565961/2	454.702.601-78	ODETE POZZEBON MOURAO	99.3	2018	1125389/1	006.814.263-30	PATRICIA CRUZ BATISTA	100.0	2018

631878/1	520.956.141-00	PATRICIA DA COSTA PINHEIRO GOMIDE	100.0	2018	497414/4	389.465.641-72	PEDRO GLORIA DIAS	90.8	2018
719230/2	597.996.922-53	PATRICIA DA SILVA SANTOS	86.0	2018	1213946/1	818.119.421-72	PEDRO LUIZ DE SOUZA E SILVA	100.0	2018
817548/1	702.935.892-91	PATRICIA DE MEDEIROS CABRAL	100.0	2018	1274279/1	713.805.151-49	PEDRO LUIZ FERREIRA	100.0	2018
1046128/3	932.086.421-72	PATRICIA DE MENEZES DA SILVA ABREU	93.4	2018	818700/10	704.888.431-20	PEDRO MANUEL GONZALEZ CUELLAR	97.2	2018
648222/1	533.657.551-87	PATRICIA DE OLIVEIRA DA SILVA	97.1	2018	350968/6	278.848.188-84	PEDRO NELSON BARROS JUNIOR	99.8	2018
50444/4	004.268.961-90	PATRICIA DE OLIVEIRA SANTOS MOURA	99.5	2018	534757/1	427.352.031-15	PEDRO NOLETO	83.6	2018
679188/3	566.681.123-15	PATRICIA DE SAMPAIO MORAIS	97.8	2018	332942/3	264.299.181-49	PEDRO PAULO DE BRITO DAMASCENO	99.8	2018
64042/1	006.673.791-50	PATRICIA DIAS DA SILVA	99.7	2018	303292/3	234.963.800-63	PEDRO RICARDO GUEDES INCHAUSTI	91.4	2018
1118382/1	003.696.871-40	PATRICIA DUARTE CARNEIRO	94.8	2018	666443/2	552.097.421-72	PEDRO VENCESLENCIO FILHO	100.0	2018
1057359/1	947.683.586-91	PATRICIA FERREIRA NOMELENI	99.1	2018	1152700/1	023.082.911-25	PEDRO VINICIUS PEREIRA DE OLIVEIRA	99.4	2018
1208535/1	773.250.443-72	PATRICIA FONSECA CORREIA MARTINS DE CARVALHO	97.9	2018	183201/3	099.540.821-15	PERCILIA DINALVA TEIXEIRA LUCENA	99.2	2018
11139706/1	005.582.971-61	PATRICIA FONSECA DE OLIVEIRA VALES	100.0	2018	328306/1	260.884.281-04	PERCILIANO ALVES DE CARVALHO	100.0	2018
868179/2	776.615.081-68	PATRICIA GONCALVES FERRACIOLLI MOTA	100.0	2018	840509/2	744.255.013-49	PERLA RINETTE ALVES LIMA	97.4	2018
868179/3	776.615.081-68	PATRICIA GONCALVES FERRACIOLLI MOTA	99.3	2018	1147730/1	019.440.391-20	PETER ABRANTE DE CASTRO	91.2	2018
770362/1	627.355.942-20	PATRICIA LIMA DE AGUIAR	100.0	2018	930560/2	823.001.941-04	PETONIA GOMES PEREIRA	99.7	2018
695996/1	578.184.602-68	PATRICIA LIMA MERCES	97.0	2018	1240242/1	967.855.191-87	PHABIO AUGUSTUS DA SILVA MOREIRA	98.5	2018
752268/1	621.476.763-49	PATRICIA LIRA SILVA	99.9	2018	804372/4	673.140.909-04	PLINIO WALTER LEHNEN	99.5	2018
1117858/1	003.252.401-32	PATRICIA MARINHO LORETO	100.0	2018	1174096/1	089.024.746-31	POLIANA ANGELICA DE SOUZA	100.0	2018
826082/1	713.342.031-72	PATRICIA MARTINS DE AGUIAR LEAL	100.0	2018	1017152/9	899.499.781-49	POLIANA BATISTA AGUIAR ALENCAR	97.2	2018
1145215/1	017.603.341-62	PATRICIA MINELLY RODRIGUES	100.0	2018	1122576/1	005.689.801-07	POLIANA RODRIGUES QUIRINO	98.6	2018
1062395/4	953.816.274-91	PATRICIA MIRANDA SILVA DE ASSIS	100.0	2018	11135735/1	992.394.421-20	POLICENA REIS SILVEIRA	93.5	2018
109098/1	021.217.887-35	PATRICIA OVIEDO PACIELLO	100.0	2018	11139960/1	018.167.591-98	POLLYANA DE SOUZA CARVALHO	100.0	2018
1087690/1	987.399.211-15	PATRICIA PEGORARO MERENCIO DA SILVA	97.9	2018	1114883/1	001.444.071-75	POLLYANA DOS SANTOS SOARES	99.3	2018
1289039/1	758.284.051-87	PATRICIA PEREIRA DA SILVA	100.0	2018	1201573/1	700.973.991-91	POLLYANA FLAVIA GOMES MOREIRA FRANCCHI	100.0	2018
1205668/1	733.509.901-34	PATRICIA PEREIRA SILVA	94.8	2018	1093789/3	995.617.271-53	POLLYANA GOMES DE SOUZA PIMENTA	99.7	2018
629010/2	520.039.901-78	PATRICIA POLICENO DE RESENDE	86.0	2018	1153536/1	023.768.501-93	POLLYANA LOPES DO NASCIMENTO SILVA	99.5	2018
970387/4	856.172.371-87	PATRICIA QUINTANILHA DE OLIVEIRA VECCHIONE	98.1	2018	139560/2	045.750.516-83	POLLYANA MOTA PRATES	96.4	2018
193840/1	122.006.598-65	PATRICIA REGINA MOREIRA GOMES	98.4	2018	732282/2	607.136.231-87	POLLYANNA BARREIRA LEOBAS DE FRANCA ANTUNES SILVEIRA	100.0	2018
965665/2	852.890.431-87	PATRICIA RIBEIRO DE SOUZA ARANTES	100.0	2018	11128623/1	792.960.842-53	POLLYANNA BEZERRA DE SOUSA BARBOSA DIAS	100.0	2018
11134852/1	842.575.201-91	PATRICIA RODRIGUES DE MELO	95.9	2018	1091395/3	992.252.801-06	POLLYANNA EDUARDO SANTANA DA SILVA	98.6	2018
1055100/2	944.797.205-53	PATRICIA SILVA DE OLIVEIRA	96.9	2018	64819/1	006.810.041-85	POLYANA LIMA VIANA	100.0	2018
1142828/1	016.569.581-12	PATRICIA SOUZA DE PADUA	100.0	2018	1056204/1	946.139.661-91	POLYANA MARIA ANDRADE AIRES	100.0	2018
96018/3	015.717.091-85	PATRICIA SOUZA NEVES	100.0	2018	1128388/1	008.591.901-29	POLYANA MARTINS NEIVA PORFIRIO	95.7	2018
1118455/1	003.735.071-43	PAULA CRISTINA COELHO RANZI	97.5	2018	167062/1	083.666.397-70	POLYANA SELVATICI DA SILVA	98.6	2018
11133732/1	256.453.488-00	PAULA FERNANDA NOGUEIRA DOS SANTOS	100.0	2018	1046390/2	932.449.751-00	POLYANNA MILHOMEM RODRIGUES ANDRADE	100.0	2018
1200372/2	686.116.502-63	PAULA MALCHER PIMENTEL DO COUTO	96.9	2018	11146680/1	024.873.781-31	PRISCILA CRUZ DE SOUSA	99.3	2018
1290487/1	867.947.281-68	PAULA MARTINS CAMPOS GARCIA	100.0	2018	948886/2	838.265.641-20	PRISCILA RODRIGUES DE SOUZA	99.1	2018
88812/2	013.300.055-97	PAULA MENEZES SANTANA DOS ANJOS	99.3	2018	332280/2	263.940.988-33	PRISCILLA CAPARROZ DE MORAES	100.0	2018
1123874/1	006.192.551-96	PAULA RAFAELA LIRA RESENDE	99.3	2018	576636/2	467.214.873-49	QUITERIA MARQUES DA SILVA	85.8	2018
1011928/3	893.357.751-34	PAULA TACIANA DAS CHAGAS ALVES	100.0	2018	11146869/1	034.603.226-16	RACHEL CRISTINA RUSSO LEOA BREGUEZ	95.4	2018
652985/1	534.603.321-15	PAULINO PEREIRA FILHO	100.0	2018	84727/1	012.287.444-75	RACHEL KELLEN TORRES CAROLINO	97.7	2018
597020/3	485.352.141-00	PAULO ALVES DOS SANTOS	97.4	2018	1223933/1	877.006.971-91	RAFAEL BOSA NAVES	98.6	2018
818395/3	704.372.386-87	PAULO ANTONIO ROSA	98.5	2018	1230301/1	912.391.252-91	RAFAEL BRUSTULIN	90.5	2018
974824/1	860.361.301-04	PAULO BARBOSA DE MELO	95.6	2018	11146648/1	012.292.476-29	RAFAEL CASTRO BORCHIO	100.0	2018
445967/1	354.640.461-00	PAULO CESAR CARNEIRO TAVARES	96.8	2018	1281038/1	022.391.631-51	RAFAEL CAVALCANTE LIMA	97.8	2018
1089854/1	990.361.698-87	PAULO CESAR PEDROZO	100.0	2018	1152785/2	023.132.531-20	RAFAEL DE MORAIS MARQUES	94.1	2018
1114131/1	001.047.301-70	PAULO COSTA JUNIOR	97.2	2018	11157178/1	996.328.453-15	RAFAEL GOMES DA SILVA LOPES	100.0	2018
61715/1	006.286.941-80	PAULO DE SOUSA BURGUE	100.0	2018	988197/2	873.255.191-68	RAFAEL VERNIER	100.0	2018
628752/1	518.579.604-91	PAULO DE TARSO BARBOSA	86.7	2018	1145479/1	017.764.151-75	RAFAELA AFONSO CASTRO	97.2	2018
680397/1	568.996.882-04	PAULO DE TASSO MOURA DE ALEXANDRIA JUNIOR	96.7	2018	1169181/1	041.386.261-58	RAFAELA ALVES RODRIGUES ALENCAR	93.6	2018
948011/3	837.520.481-15	PAULO EGIDIO ROSA OLIVEIRA	100.0	2018	1230611/1	914.046.651-53	RAFAELA NELSON DA COSTA	98.4	2018
408340/3	328.228.203-68	PAULO ERIVAN PEREIRA	100.0	2018	86050/2	012.660.016-38	RAFAELA PERES BOAVENTURA	85.3	2018
554586/1	446.084.546-68	PAULO FARIA BARBOSA	99.9	2018	38055/2	001.624.651-90	RAFAELLA CATANI CARDOSO ARANTES	100.0	2018
613542/2	498.565.451-53	PAULO FERNANDO DE SOUZA	100.0	2018	1205838/1	734.465.301-00	RAFAELLA FERREIRA COSTA E SILVA CASTRO	99.1	2018
360433/2	284.675.708-90	PAULO FERNANDO MACHADO BORGHETTI	98.1	2018	1126040/1	007.160.231-30	RAFFAELA ARAUJO DE BRITO LIMA	99.2	2018
1193805/1	586.793.401-20	PAULO FERREIRA MARQUES	100.0	2018	931953/2	824.143.601-78	RAFIA PEREIRA BUCAR	97.6	2018
113995/1	023.792.468-40	PAULO GILBERTO DE LIMA BRITO	98.9	2018	1149164/1	020.595.541-01	RAIANY ALVES DAS CHAGAS	100.0	2018
842180/1	755.625.966-87	PAULO HENRIQUE MARCAL	98.7	2018	662991/2	547.035.221-87	RAILDA DE CASSIA RIBEIRO PINTO	97.9	2018
880120/2	786.223.793-53	PAULO HENRIQUE MENDES TEIXEIRA	100.0	2018	729386/3	604.529.005-49	RAILDA MATOS DE OLIVEIRA SOBRAL	99.9	2018
543436/2	435.176.846-00	PAULO LAZARO LACERDA DE FREITAS	99.5	2018	1236032/1	945.717.671-53	RAILMA BARROS DA SILVA AZEVEDO	95.3	2018
1134493/3	011.787.341-10	PAULO MAGNO DA CONCEICAO BARBOSA	99.5	2018	141360/2	049.186.302-00	RAILMA RIBEIRO PEREIRA DE SOUZA	99.5	2018
594924/2	485.174.371-87	PAULO MARIA BATISTA	95.3	2018	814122/2	697.539.621-34	RAILMA VIEIRA LIMA MORAES	94.4	2018
838965/3	736.643.837-53	PAULO RENATO ZURITA COELHO	99.8	2018	768290/1	626.599.441-72	RAILON RODRIGUES DA SILVA	99.5	2018
840625/2	745.053.943-87	PAULO ROBERTO OLIVEIRA ALVES	100.0	2018	581504/1	472.254.401-87	RAILTON FERNANDES RIBEIRO	90.1	2018
687677/3	576.176.511-04	PAULO RODRIGUES DIAS	99.3	2018	11127511/1	813.107.491-91	RAIMUNDA ALVES DE SOUSA FARIAS	94.4	2018
309099/3	243.083.581-91	PAULO RODRIGUES DO AMARAL	99.7	2018	1231008/1	915.936.621-49	RAIMUNDA BARBOSA DA SILVA	99.2	2018
741477/2	615.246.037-91	PAULO ROGERIO ESTEVES DOS SANTOS	83.9	2018	557204/2	450.206.631-15	RAIMUNDA BRAGA DE SOUSA	97.9	2018
717906/2	597.211.891-20	PAULO SERGIO ALVES DE ARAUJO	99.5	2018	1287974/1	623.361.931-91	RAIMUNDA CELIA BARROS DE OLIVEIRA	99.3	2018
1023306/1	907.564.601-15	PAULO VOLNEI COSTA JUNIOR	98.3	2018	864538/1	773.836.131-04	RAIMUNDA CHAVES DE ARAUJO	95.7	2018
322559/2	253.744.199-00	PAULO YOSHIMARU SATO	99.0	2018	571950/3	463.411.531-04	RAIMUNDA DALVA PEREIRA DE CERQUEIRA	98.0	2018
547820/1	438.539.431-87	PEDRINHA GOMES OLIVEIRA	100.0	2018	217351/2	147.642.611-20	RAIMUNDA DE ARAUJO JARDIM	100.0	2018
1140442/1	015.140.296-50	PEDRO AUGUSTO OLIVEIRA DE CARVALHO	98.7	2018	713901/3	594.151.503-00	RAIMUNDA DE SOUSA LOPES	90.7	2018
923671/1	816.442.991-00	PEDRO BARBOSA PIRES	99.9	2018	1219448/1	851.395.641-49	RAIMUNDA DO CARMO PEREIRA OLIVEIRA	99.8	2018
412548/2	330.062.021-04	PEDRO DE SOUSA COELHO	100.0	2018	1183443/1	369.169.602-30	RAIMUNDA EUSTAQUIO SILVA	100.0	2018
794895/2	652.332.806-63	PEDRO EDUARDO NADER FERREIRA	93.5	2018	1118820/1	003.882.641-01	RAIMUNDA FERNANDA SOUSA DOS SANTOS	99.0	2018
117083/3	025.348.433-20	PEDRO ERNANI PORTELA CRUZ	83.0	2018	1195840/1	612.721.081-04	RAIMUNDA FERREIRA ALVES	99.9	2018

507640/3	401.845.011-72	RAIMUNDA FERREIRA NEVES FONSECA	100.0	2018	890574/4	794.841.661-72	REINALDO DE SOUZA E SILVA	97.2	2018
660192/2	546.810.061-49	RAIMUNDA GOMES MARINHO FERREIRA	93.6	2018	597111/2	485.356.561-20	REINALDO FRAGA SIQUEIRA AMORIM	87.7	2018
967510/1	854.070.201-06	RAIMUNDA GUIMARAES DO NASCIMENTO	99.3	2018	456850/2	363.786.311-15	REINALDO MAGALHAES FERNANDES	86.7	2018
559845/7	450.766.181-15	RAIMUNDA MARTINS PAULINO COELHO	100.0	2018	984763/1	869.572.441-72	REINANDIA PONTES FERNANDES	98.6	2018
424319/1	336.082.021-53	RAIMUNDA MOREIRA DA SILVA	100.0	2018	729258/6	603.646.298-00	REINHARD LANGEN	99.6	2018
345973/2	276.303.401-25	RAIMUNDA MOURAO CHAVES	85.4	2018	735623/1	612.023.551-53	REJANE COSTA DE SOUSA	99.9	2018
1177044/1	221.502.001-63	RAIMUNDA NONATA GLORIA BATISTA	99.9	2018	1242148/1	976.414.131-53	REJANE COSTA PONTES JACOB	97.5	2018
736664/2	612.335.601-15	RAIMUNDA NONATA PEREIRA BRITO DA SILVA	99.8	2018	719460/1	598.348.031-68	REJANE DOS SANTOS DE CARVALHO	98.4	2018
1124196/1	006.304.131-69	RAIMUNDA PEREIRA DA ROCHA	98.6	2018	899310/1	801.390.271-49	REJANE LIMA SOARES MASCARENHAS	100.0	2018
11132590/1	490.873.471-20	RAIMUNDA PEREIRA DOS SANTOS MARANHAO	98.6	2018	523784/3	418.188.653-00	REJANE MARIA DE SOUSA PEREIRA OLIVEIRA	99.8	2018
864551/2	773.840.241-53	RAIMUNDA PEREIRA ESTRELA	99.3	2018	1209817/1	786.227.001-00	REJANE MARINHO GUIDA	97.7	2018
282422/1	216.698.303-06	RAIMUNDA REIS MOURA	85.7	2018	1190890/2	529.047.173-15	REJANE MARTINS PEDROSA PINTO	84.9	2018
334800/2	264.829.751-00	RAIMUNDA RIBEIRO DOS SANTOS	98.6	2018	589667/1	479.137.381-20	REJANE OLIVEIRA NOLETO	95.5	2018
483580/1	385.733.771-00	RAIMUNDA SOARES MARTINS	100.0	2018	1224255/1	878.551.603-10	REJANE PEREIRA DE MACEDO	99.7	2018
334161/1	264.557.901-97	RAIMUNDA TRINDADE DE ALMEIDA SILVA	100.0	2018	735350/1	612.013.241-49	REJANE XAVIER LIMA CAVALCANTE	99.2	2018
648260/1	533.830.601-87	RAIMUNDO ALMEIDA DA SILVA	98.6	2018	800445/2	663.364.301-20	REMILSON CARLOS SANTOS SOARES	97.1	2018
1185543/1	413.442.601-44	RAIMUNDO AQUINO DE ARAUJO	96.7	2018	99640/2	017.029.587-79	REMY FARIA ALVES	100.0	2018
291836/3	224.714.721-68	RAIMUNDO CELIO PEDREIRA	86.0	2018	829540/1	715.841.370-53	RENAN COLOSSI	87.2	2018
162726/2	075.337.483-87	RAIMUNDO MARIO GONCALVES ANCHIETA	99.3	2018	1136356/1	012.806.891-45	RENATA ALVES BANDEIRA	99.9	2018
441354/1	349.952.181-49	RAIMUNDO MOREIRA MARTINS NETO	98.2	2018	1092820/1	994.248.941-04	RENATA ALVES GOMES	97.8	2018
220787/1	152.776.661-68	RAIMUNDO MOREIRA SOARES	99.3	2018	1246631/1	995.740.121-15	RENATA ALVES PEREIRA ARRUDA	97.5	2018
281740/1	216.379.893-34	RAIMUNDO PEREIRA SILVA	97.3	2018	11138521/1	010.146.011-26	RENATA BARBOSA LIMA	97.8	2018
590890/2	480.124.161-15	RAIMUNDO RODRIGUES DA SILVA	97.9	2018	992449/2	878.031.865-72	RENATA BATISTA VASCONCELOS	99.3	2018
819041/3	705.398.801-59	RAMON EDLER MARTINS DE CARVALHO	100.0	2018	64443/2	006.751.121-09	RENATA COSTA	100.0	2018
1157922/1	026.893.733-86	RANGEL BEZERRA MARTINS	98.6	2018	1286307/1	219.873.288-25	RENATA DA SILVA SOUZA	99.7	2018
1120824/1	004.952.081-40	RAPHAEL COTA COUTO	97.3	2018	1174177/1	093.273.567-30	RENATA DE CARVALHO DINIZ	99.3	2018
1248243/1	013.585.751-18	RAPHAELLA PIZANI CASTOR PINHEIRO SILVA	96.2	2018	131705/1	037.535.676-20	RENATA DE LIMA DA COSTA	100.0	2018
734941/2	611.958.981-34	RAQUEL ANTONIA DE CARVALHO	95.9	2018	121451/3	027.712.654-19	RENATA DE LUCENA ALBUQUERQUE	99.1	2018
158360/3	069.505.457-03	RAQUEL CHACON MEDEIROS	85.6	2018	138682/1	044.794.886-50	RENATA DE OLIVEIRA PERES CHAVES	98.7	2018
1293087/1	997.066.103-59	RAQUEL CRISTINA MIRANDA DA SILVA	99.1	2018	11139820/1	038.232.776-42	RENATA DOS SANTOS ALVES VILARINHO	86.0	2018
996649/3	881.427.281-68	RAQUEL DA SILVA FONSECA GOMES	100.0	2018	1129732/1	009.421.103-58	RENATA FERNANDES LIMA	100.0	2018
842520/2	758.121.184-34	RAQUEL DE MORAES SAMPAIO ARAUJO	95.8	2018	1119850/1	004.396.551-29	RENATA FERREIRA OLIVEIRA PANTOJA	96.1	2018
1204289/1	717.580.621-34	RAQUEL JOSE DE ALBUQUERQUE	100.0	2018	880131/2	786.228.911-00	RENATA HINHUG VILARINHO CURADO	90.2	2018
1052152/1	940.867.531-20	RAQUEL SOARES AFONSO	100.0	2018	222942/1	155.703.488-59	RENATA JUNQUEIRA VARONI	93.4	2018
1272551/1	031.738.381-73	RAYANE DOS SANTOS MATIAS GALVAO	98.5	2018	1055097/4	944.770.861-72	RENATA MARINHO ROCHA	99.0	2018
72774/2	009.137.721-86	REBECA OLIVEIRA BARBOSA VITA BORGES	92.9	2018	11138440/1	009.197.151-92	RENATA MIKAELLEN SERENELLA VIEIRA BENEDET	90.6	2018
712842/1	592.059.031-91	REGIA MARI ALVES DIAS PEREIRA	100.0	2018	1095706/1	997.674.146-49	RENATA NATALIA COSTA DAS DORES	95.2	2018
589886/1	479.375.303-59	REGIA MARIA JANSEN MOTA	85.8	2018	796570/4	661.050.996-49	RENATA NOGUEIRA DURAN MARQUEZ DE SOUZA	99.8	2018
11137223/1	835.538.861-53	REGIANE ALVES PINHEIRO	99.3	2018	129504/1	035.233.316-25	RENATA OLIVIA DE SOUZA SILVA MIRANDA	98.6	2018
850904/1	763.683.001-91	REGIANE DA SILVA COSTA	98.6	2018	1172107/1	053.155.246-20	RENATA PIMENTEL COTA	100.0	2018
1016270/2	898.506.101-15	REGIANE DA SILVA FURTADO	97.3	2018	1032984/1	917.829.371-53	RENATA ROTONDARO CORSINI PACHECO	98.8	2018
998660/2	882.936.021-04	REGIANE FERREIRA SANTOS SOUZA	97.2	2018	467070/3	371.188.621-34	RENATO ANTONIO CAMPOS FREIRE	88.2	2018
958326/1	846.822.641-68	REGIANE PEREIRA BATISTA CARMO	100.0	2018	613244/3	498.534.571-72	RENATO BORGES AZEVEDO	81.1	2018
1139401/1	014.406.881-84	REGIANE SOARES DE SOUSA DOS SANTOS	100.0	2018	567325/2	456.318.163-34	RENATO DE CASTRO REIS	97.9	2018
84168/2	012.107.656-32	REGIANE VALIM AMARO	93.3	2018	713408/1	592.141.041-15	RENATO FERNANDES DA SILVA	91.9	2018
1062930/2	954.395.361-91	REGIANE XAVIER SOARES	100.0	2018	945915/3	835.725.116-15	RENATO MARQUES DE REZENDE	95.6	2018
795887/1	658.241.052-00	REGIANY CALAZANS LAMEIRA	97.9	2018	664446/2	549.113.461-91	RENATO PEREIRA DA ROCHA	80.8	2018
1055470/3	945.370.201-30	REGICLEIA GAMA DA SILVA	100.0	2018	892054/2	796.311.266-68	RENATO REZENDE	85.9	2018
736354/1	612.271.291-49	REGILMA SANTANA DA SILVA	96.8	2018	1238655/1	999.106.031-91	RENATO RODRIGUES DE OLIVEIRA	100.0	2018
1162934/1	031.046.041-77	REGINA ALVES BRITO	100.0	2018	1246429/1	994.808.241-91	RENATO SANTANA TEIXEIRA COSTA	99.3	2018
1076809/5	974.271.441-04	REGINA BARBOSA MARINHO POSSEBON	100.0	2018	1126741/1	007.513.053-08	RENATO SERGIO DE SA ROCHA	100.0	2018
1153269/1	023.529.789-55	REGINA CARLA ENUNO GOTTARDI	92.1	2018	1145169/1	017.561.401-62	RENATA MORGANNA RODRIGUES OLIVEIRA	99.2	2018
188181/2	108.312.358-02	REGINA CELIA BONFIM COSTA	100.0	2018	623535/1	509.785.351-20	RENEUDE DE ALENCAR MOTA FRANCA	99.9	2018
61661/1	006.266.458-16	REGINA CELIA DA SILVA	92.3	2018	989360/1	874.813.081-87	RENILDA TELES DE FRAGA	100.0	2018
736731/3	612.340.791-00	REGINA CELIA SOUSA COSTA DE SA	99.2	2018	676620/3	565.685.171-00	RENULTA DA SILVA JARDIM	95.3	2018
179120/3	095.379.077-08	REGINA CLAUDIA BEZERRA	86.0	2018	1201034/1	694.691.721-91	RENY AZEVEDO DE AQUINO	98.3	2018
478262/2	380.526.284-15	REGINA COELI DA CUNHA CRUZ	97.0	2018	383070/2	302.341.662-15	REULER DE SOUZA NUNES	99.1	2018
967741/1	854.233.517-15	REGINA DE FATIMA MENDES ONOFRE	99.9	2018	121591/4	027.778.398-40	REYNALDO APARECIDO PASTRE	99.6	2018
1034820/6	919.683.991-00	REGINA DE JESUS BARROS DE SOUZA	100.0	2018	1224980/1	882.385.471-72	RHANDAL SHAND TRANQUEIRA SILVA	100.0	2018
1009427/1	890.409.101-20	REGINA FERREIRA DA SILVA	84.6	2018	592400/3	484.517.973-34	RHONNER MARCILIO LOPES UCHOA	96.9	2018
343885/1	274.218.818-59	REGINA FERREIRA RODRIGUES	96.1	2018	290236/1	221.579.301-59	RICARDA PARLANDIM PEREIRA DA SILVA	99.0	2018
842348/2	756.919.813-15	REGINA MARA FERREIRA DE BRITO COUTINHO	86.0	2018	824115/1	712.478.661-49	RICARDINA BARBOSA DA COSTA RODRIGUES	97.2	2018
239735/1	170.422.323-72	REGINA MARIA FIGUEIREDO GARCIA TEIXEIRA	98.5	2018	265035/1	196.218.504-44	RICARDO AUGUSTO BEZERRA TINE	100.0	2018
686822/2	556.928.001-44	REGINA MARIA PEREIRA DE MOURA ALVES	90.5	2018	1085271/4	994.812.581-72	RICARDO DA COSTA SILVA	100.0	2018
1192663/1	570.405.403-04	REGINA SOUSA CARVALHO	86.0	2018	1129406/1	009.206.091-98	RICARDO DIAS TEIXEIRA	98.6	2018
795024/1	653.468.664-34	REGINALDO ABDALLA ROSA	100.0	2018	164243/2	078.961.278-06	RICARDO DO VAL SOUTO	96.2	2018
842427/1	757.194.106-78	REGINALDO LUCIO FERREIRA	100.0	2018	115177/1	024.507.108-33	RICARDO FERREIRA DE OLIVEIRA	85.8	2018
1228064/2	897.806.041-20	REGINALDO LUIZ VIDAL	100.0	2018	1042238/1	928.148.161-87	RICARDO FRANCISCO CONCEICAO	99.1	2018
1225790/1	885.840.621-49	REGINALDO RODRIGUES GUIMARAES	90.7	2018	559237/3	450.620.054-34	RICARDO FRANKLIN DE SOUSA	99.8	2018
935454/2	826.905.371-68	REGINILDE MARIA COSTA MILHOMEM	100.0	2018	1131966/1	010.452.601-77	RICARDO FURTADO DE OLIVEIRA	97.0	2018
159132/1	070.543.928-33	REGIS LUIS MATIMOTO	96.7	2018	477191/2	380.182.681-34	RICARDO GONCALVES PARTATA	100.0	2018
718017/2	597.215.611-34	REGIVALDA NERES DOS SANTOS	98.5	2018	120768/1	027.125.326-60	RICARDO LELLIS MARCAL	96.3	2018
555293/2	449.011.511-34	REGIVAN MARTINS DOS SANTOS TELES	96.1	2018	246107/1	181.088.328-88	RICARDO LINARES DE PAULA	100.0	2018
914128/4	808.912.841-68	REGYANY GUIDA DE SOUZA CAMPOS SILVA	98.6	2018	1177478/1	235.759.643-00	RICARDO MACIEL CATULADEIRA MIRANDA	100.0	2018
988800/2	873.984.601-63	REJANE PEREIRA DE OLIVEIRA FREIRE	99.3	2018	455274/4	361.807.773-49	RICARDO MAGNO DE MIRANDA	98.4	2018
352849/2	279.873.532-72	REJANY MILHOMEM CARMO	100.0	2018	208088/2	133.480.128-21	RICARDO MARTINEZ CAMOLESI	99.3	2018

1082590/1	981.382.271-68	RICARDO PINHEIRO MILAGRE	99.5	2018	224458/1	158.716.221-00	ROGERIO DERAL DO BRASIL CARDOSO	89.5	2018
789048/3	645.235.431-00	RICARDO ROCHA COELHO MORAIS	98.6	2018	11456159/1	948.063.651-49	ROGERIO DIAS TEIXEIRA	100.0	2018
702320/2	586.790.141-68	RICARDO RODRIGUES DE CERQUEIRA	100.0	2018	733572/2	607.871.129-68	ROGERIO GAZOLI RODRIGUES	95.6	2018
219475/4	149.979.698-69	RICARDO RODRIGUES DE SOUZA	100.0	2018	63736/2	006.591.861-44	ROGERIO GUEDES NUNES	97.9	2018
189112/3	111.586.458-05	RICARDO RUSSI BLOIS	100.0	2018	617043/2	500.112.781-53	ROGERIO JOSE FERREIRA DIRCEU	84.3	2018
1142364/1	016.298.031-03	RICARDO SOUSA SANTOS	100.0	2018	928267/2	820.779.831-91	ROGERIO LIMA PIRES	99.8	2018
189057/2	111.370.608-24	RICARDO SUGAI	99.9	2018	320320/3	252.241.313-91	ROGERIO LUCENA DE ALMEIDA	94.4	2018
11458232/1	862.849.081-72	RICHARD SANTOS FRANCA	92.2	2018	1139835/1	014.791.231-88	ROGERIO PINHEIRO BRAGA	94.0	2018
769207/1	626.644.331-72	RICHARDSON ALVES PINHEIRO	98.8	2018	460841/2	365.600.813-20	ROGERIO SILVA GONCALVES	98.3	2018
1136267/1	012.783.561-00	RIGIA MARIA LINO DE CARVALHO	97.4	2018	11145099/1	032.953.361-48	ROGERIO SILVA LEITE	97.4	2018
1140094/1	014.910.855-92	RILANE SOUZA DA SILVA	99.1	2018	74758/1	009.700.091-43	ROGERIO SILVA SOUSA	100.0	2018
629150/1	520.263.101-49	RILDO OTONI DO NASCIMENTO	100.0	2018	1131842/1	010.425.203-05	ROGERIO TALES CAMPOS LEITE	99.9	2018
936896/4	827.949.101-59	RISALDA MARIA CASTRO DE SOUZA	96.5	2018	1201263/1	697.091.731-20	ROGERIO TOGISAKI DAS CHAGAS	86.0	2018
930584/1	823.014.501-63	RITA COELHO DOS SANTOS GRAFF	97.2	2018	102675/1	018.234.101-11	ROGES RODRIGUES DA SILVA	94.2	2018
535622/1	428.821.763-68	RITA DAYRA MURADA DE SOUSA	92.4	2018	31360/2	000.140.990-55	ROMANA ROSSI DONATO	95.4	2018
831570/1	719.660.211-00	RITA DE CASSIA ALVES ALBUQUERQUE	96.9	2018	1067001/1	960.342.971-68	ROMARIO ALVES MOURA	96.8	2018
1183516/1	370.062.662-20	RITA DE CASSIA ALVES DE SOUZA	100.0	2018	1276034/1	003.646.821-59	ROMARIO BORGES SILVA	95.4	2018
571626/1	463.125.011-91	RITA DE CASSIA FERREIRA REIS	57.1	2018	1191659/1	548.291.781-91	ROMENIA CRISTIANE DE SOUZA SANTOS	97.9	2018
711667/1	591.462.901-25	RITA DE CASSIA GOMES NOGUEIRA	95.3	2018	987636/3	872.686.121-68	ROMEU GLORIA DA SILVA	100.0	2018
373830/1	295.686.681-87	RITA DE CASSIA MACIEL DE OLIVEIRA FREITAS	94.4	2018	339791/2	269.539.351-20	ROMLCE PEREIRA MONTEIRO RODRIGUES	98.6	2018
578037/2	469.583.471-53	RITA DE CASSIA MARQUES DA COSTA	100.0	2018	587579/3	477.187.221-04	ROMILDA LOPES DE JESUS	95.6	2018
329840/2	261.495.165-04	RITA DE CASSIA SILVEIRA DE ARAUJO	96.5	2018	668932/2	557.210.281-49	ROMILDA NUNES SIQUEIRA	95.8	2018
11456624/1	932.994.191-53	RITA DULCE PIRES VARGAS	87.5	2018	683842/3	575.139.021-00	ROMILDE SANTANA BRAUNA DE OLIVEIRA	100.0	2018
1216600/1	831.984.401-06	RITA MARIA LOPES DE OLIVEIRA MACHADO	95.7	2018	1237705/3	954.450.721-34	ROMILRA DE JESUS SA CARDOSO	95.5	2018
680774/2	570.276.259-20	RITA PEDRINI	95.8	2018	885920/2	790.641.081-53	ROMUALDO BARBOSA LIMA	94.2	2018
587166/2	477.163.471-87	RITA PEREIRA DE CARVALHO SILVA	97.2	2018	885920/3	790.641.081-53	ROMUALDO BARBOSA LIMA	94.4	2018
314393/5	247.703.451-00	RITA SILVA ROCHA	98.8	2018	346643/1	276.792.738-04	ROMULO AUGUSTO ERCOLIN ANTONIEL	99.5	2018
1035819/2	920.717.591-68	RITIANA BARBOSA DE SOUSA	96.1	2018	346643/4	276.792.738-04	ROMULO AUGUSTO ERCOLIN ANTONIEL	98.1	2018
833761/1	726.225.471-53	RITINHA VIEIRA ALVES	99.3	2018	918390/3	812.067.981-49	ROMULO BESERRA DA CRUZ	94.4	2018
401034/2	320.475.331-04	RIUZA FERREIRA JACEVICIUS	97.7	2018	1084186/1	983.624.103-53	ROMULO BRASILINO SARAIVA	100.0	2018
417108/2	332.468.153-72	RIVALDO ARAUJO ANDRADE	84.2	2018	840420/4	743.728.233-04	ROMULO DOS SANTOS VIEIRA	98.7	2018
1252410/1	251.006.611-00	RIVANDA FERREIRA SOARES	97.2	2018	1220861/1	858.319.801-20	ROMULO GUIMARAES ANDRADE	100.0	2018
982547/1	867.981.971-91	RIVANIA DE SOUSA BATISTA	86.5	2018	760046/2	624.722.911-91	ROMULO NOLETO ALVES	98.4	2018
1055003/1	944.718.191-00	RIVANIA MATOS DE SOUZA ALBINO	100.0	2018	760046/3	624.722.911-91	ROMULO NOLETO ALVES	94.4	2018
976160/2	861.785.471-53	RIVANILDO DE SOUSA BATISTA	99.0	2018	1155040/1	024.825.691-25	RONAIRA ASSUNCAO DA SILVA	100.0	2018
193747/2	121.982.278-78	ROBERTA DE LUCA E BRITO	99.3	2018	1080024/1	978.183.051-49	RONALD SOUSA MESQUITA	86.0	2018
1049810/3	937.704.211-91	ROBERTA FERREIRA COSTA	100.0	2018	404229/1	323.409.741-00	RONALDO LIRA GLORIA	100.0	2018
998701/2	882.946.331-00	ROBERTA FRAGA SILVA	89.2	2018	1264311/2	641.381.271-00	RONALDO MESSIAS LOPES	95.8	2018
990040/4	875.433.621-04	ROBERTA GOMES CORREA	98.7	2018	601722/3	487.513.403-72	RONALDO REGO RODRIGUES	100.0	2018
1064878/1	957.316.521-04	ROBERTA JUNQUEIRA MAMEDE	98.6	2018	629562/1	520.446.021-72	RONAN ALVES NUNES	99.9	2018
1235613/1	943.332.201-06	ROBERTA MARIA BORGES MOURA	84.0	2018	399246/1	318.750.412-49	RONAN DA SILVA DIAS	97.4	2018
1127446/1	007.909.291-80	ROBERTA PEREIRA DA SILVA	95.1	2018	1128906/1	008.866.691-38	RONARIA GOMES MADEIRA COSTA	85.9	2018
1235249/1	941.507.451-53	ROBERTA PINTER LACERDA	99.6	2018	325070/1	256.520.953-34	RONEIDE RODRIGUES DA COSTA BRAGA	96.1	2018
1173863/1	084.998.637-01	ROBERTA SANTANA NUNES VIEIRA	99.9	2018	1202618/1	709.891.251-49	RONES DE SOUZA MONTEIRO	98.5	2018
535040/2	427.542.912-53	ROBERTA VANZELER SACRAMENTO	85.8	2018	798347/1	663.241.901-10	RONY FERNANDES FONSECA	99.4	2018
339833/2	269.612.373-04	ROBERTINA JOANA SILVA	97.8	2018	1065670/2	958.412.371-87	RONILSON RIBEIRO DA SILVA	96.2	2018
569498/3	458.018.783-00	ROBERTO AIRES MONTENEGRO	100.0	2018	1216376/1	830.380.431-68	RONILZA DIAS DOS REIS MARTINS	97.9	2018
244755/4	180.466.221-68	ROBERTO BORGES CHAVES	93.9	2018	597822/2	485.401.961-15	RONISE DAS MERCES CRUZ PEREIRA	100.0	2018
1066994/3	960.294.047-68	ROBERTO DE MUZIO GRIPP	100.0	2018	623286/1	509.311.561-49	RONISE GOMES CANEDO	100.0	2018
899164/1	801.072.493-91	ROBERTO FRANCISCO ANTONIO RAMOS	96.4	2018	1096796/2	999.294.061-15	RONIVIA MACHADO VIEIRA DE CARVALHO	99.1	2018
1126750/1	807.514.953-28	ROBERTO JOSE DE SA ROCHA	100.0	2018	891116/5	795.430.141-91	RONY WELITON SIQUEIRA GUIMARAES	99.4	2018
11134712/1	984.822.976-00	ROBERTO NUNES MONTEIRO	99.9	2018	1151177/1	022.185.721-41	ROODVANNY DA COSTA SALES GUILHERME	99.8	2018
851763/2	764.138.883-34	ROBERTO PAULO RAMOS DE MESQUITA	98.2	2018	356703/3	282.520.391-20	ROSA CONCEICAO DOS SANTOS BARROS	99.8	2018
312750/2	246.136.732-91	ROBERTO RIKER REBELO	100.0	2018	791778/4	648.441.451-34	ROSA DE FATIMA BRASIL SILVA	87.9	2018
255911/2	189.285.791-04	ROBERTO TOBIAS DE OLIVEIRA	99.9	2018	308241/3	242.081.321-91	ROSA DOS SANTOS SILVA	98.4	2018
1216872/1	833.954.151-04	ROBINSON DARLAN ARNDT	100.0	2018	427242/2	339.320.931-00	ROSA HELENA ARAUJO BARROS	99.9	2018
1189603/1	498.894.351-87	ROBSON BARROS DOURADO	98.4	2018	546693/1	436.399.333-20	ROSA LIMA DA SILVA	97.3	2018
1171976/1	051.807.436-64	ROBSON GONCALVES DE MACEDO	100.0	2018	766498/2	626.457.731-68	ROSA MARIA LUIZA DA SILVEIRA	100.0	2018
227940/2	160.955.788-33	ROBSON JOSE DA SILVA	98.0	2018	465528/2	370.599.471-91	ROSA MARIA SOARES DE SOUSA	98.0	2018
1124820/1	006.532.651-23	ROC KINARIA MORAES ROSA	97.2	2018	1178156/1	255.311.583-00	ROSA MOURA BATISTA	97.5	2018
465152/3	370.451.051-34	ROCIARIA MARIA AIRES BARREIRA	100.0	2018	807040/6	688.690.024-20	ROSA VIRGINIA CARNEIRO DUARTE	95.8	2018
11242051/2	612.257.541-00	ROCIENE SANTOS REIS	97.9	2018	535907/1	429.547.542-49	ROSALBA VALADARES NOLETO	99.2	2018
146563/4	054.744.158-42	RODOLFO SKRIVAN	99.3	2018	872468/1	779.331.501-44	ROSALIA GONCALVES CARVALHO	92.8	2018
1000942/3	884.455.501-87	RODRIGO CANDIDO DE SOUZA	100.0	2018	1236652/1	948.900.991-15	ROSALIA PINHEIRO DE SOUZA	97.7	2018
131882/4	037.849.986-66	RODRIGO DA COSTA CARVALHO	99.3	2018	553132/4	441.539.021-87	ROSALINA CARVALHO SANTANA LIMA	94.5	2018
323400/3	254.245.358-60	RODRIGO FERNANDO E SOUZA MARTINS	100.0	2018	1088521/3	988.735.981-53	ROSALINA MARQUES SOUSA	97.2	2018
770465/2	628.217.336-15	RODRIGO FERREIRA LINS	99.9	2018	477488/2	380.384.801-63	ROSANA BARBOSA DA SILVA	97.7	2018
228130/2	161.118.178-09	RODRIGO GARCIA KLEIBER	100.0	2018	534162/1	427.167.051-00	ROSANA BARBOSA MARINHO	100.0	2018
921674/2	814.691.601-53	RODRIGO JOSE DE SOUZA	96.1	2018	563034/1	451.703.632-49	ROSANA DA SILVA NASCIMENTO PEREIRA	100.0	2018
793751/3	648.075.891-15	RODRIGO LUCIANO DE CARVALHO BORGES	97.8	2018	547211/1	437.807.091-04	ROSANA DE FATIMA PEREIRA SOARES PEDREIRA	86.0	2018
1170694/1	045.034.346-40	RODRIGO MARQUES FERREIRA	95.7	2018	1221531/1	862.233.131-87	ROSANA DINAJARA RODRIGUES BATISTA	100.0	2018
1218140/1	842.427.522-53	RODRIGO MIRANDA PEREIRA	99.7	2018	1123475/1	006.018.541-44	ROSANA SILVA SANTOS	95.6	2018
1277693/1	008.178.701-74	RODRIGO SANTIAGO ALENCAR SILVA	100.0	2018	1112961/1	000.219.421-02	ROSANE BARRADAS DA SILVA	99.3	2018
1019570/1	902.661.296-68	ROGER NUNES DE QUEIROZ	96.8	2018	979342/3	864.894.881-91	ROSANE BRITO DE MORAIS	92.3	2018
628867/6	519.266.791-72	ROGERIO ANTONIO FREIRE DA SILVA	100.0	2018	468918/2	373.108.951-34	ROSANETE CARDOSO DE DEUS	99.3	2018
1238329/1	957.209.873-04	ROGERIO DE MORAIS NASCIMENTO	85.1	2018	417431/1	332.521.651-04	ROSANGELA ANDRADE DA COSTA	100.0	2018

1168541/1	040.282.566-74	ROSANGELA APARECIDA LUZ BARROS	100.0	2018	1180983/1	320.151.511-68	ROSIMA RODRIGUES ROCHA	100.0	2018
562959/3	451.692.921-04	ROSANGELA ARAUJO RODRIGUES	90.0	2018	398928/2	318.571.832-15	ROSIMAR LEAL SOUSA	98.6	2018
787829/2	645.157.531-34	ROSANGELA BATISTA CIRQUEIRA FRANCA	99.0	2018	370943/1	292.499.701-10	ROSIMAR RIBEIRO DE BRITO LIMA	94.9	2018
359972/2	283.563.061-91	ROSANGELA BEZERRA BRITO GUIMARAES	100.0	2018	967248/2	853.813.651-87	ROSIMEIRE ALVES DOS REIS SILVA	99.0	2018
431555/2	343.357.813-34	ROSANGELA BORGES MARTINS BARROS	98.6	2018	1289950/1	835.818.711-49	ROSIMEIRE ALVES FERREIRA	100.0	2018
502860/2	396.081.823-87	ROSANGELA BRITO GUEDES	95.2	2018	11144823/1	663.225.961-87	ROSIMEIRE CAMPELO DA SILVA	98.6	2018
756407/4	623.561.601-59	ROSANGELA CATARINA VERNES NUNES	100.0	2018	712180/2	591.684.121-34	ROSIMEIRE COSTA DE MORAIS	100.0	2018
667836/1	556.160.891-68	ROSANGELA CRISTINA DA SILVA REIS	99.1	2018	778026/4	641.888.331-49	ROSIMEIRE DA CRUZ	99.9	2018
635720/3	526.470.301-97	ROSANGELA DE QUEIROZ PITA	96.5	2018	669985/2	557.265.851-00	ROSIMEIRE DE ALMEIDA CARNEIRO	99.3	2018
1125362/1	006.805.431-98	ROSANGELA FATIMA DINIZ PEREIRA	97.9	2018	1287559/1	557.461.796-04	ROSIMEIRE ELLER GUSMAO	100.0	2018
1290711/1	884.763.161-00	ROSANGELA FERREIRA ALVES	100.0	2018	450331/3	358.241.901-00	ROSIMEIRE MORAES LACERDA SANTOS	95.5	2018
1095838/2	998.031.007-34	ROSANGELA FERREIRA DE ALMEIDA	99.0	2018	462886/4	369.650.221-91	ROSIMEIRE PEREIRA DOS SANTOS FONSECA	90.2	2018
676199/4	565.653.211-91	ROSANGELA FRAGOSO DIAS MOURAO	100.0	2018	1243624/1	983.344.761-91	ROSIMEIRE RIBEIRO REIS	99.9	2018
336492/2	266.236.388-65	ROSANGELA FRANCISCO ALVES	97.0	2018	1145207/1	017.603.251-71	ROSIMEIRE VIANA TAVARES	96.8	2018
330738/1	262.233.091-04	ROSANGELA GOMES DA SILVA MILHOMEM	100.0	2018	644149/3	530.093.801-78	ROSIMEIRES PEREIRA DE SOUZA ALMEIDA	99.6	2018
407231/1	326.014.762-49	ROSANGELA GUTIERRES ESPINDOLA DOS SANTOS	99.3	2018	188016/2	107.633.548-99	ROSIMEIRY MENDES DE OLIVEIRA	97.9	2018
37014/1	001.336.671-89	ROSANGELA LACERDA DINIZ	99.3	2018	896138/2	799.248.081-34	ROSIMEYRE CAMPOS PEREIRA	100.0	2018
594122/2	485.051.701-30	ROSANGELA LIMA MOREIRA SILVA	97.2	2018	931084/1	823.488.043-87	ROSINALDO MARTINS DA SILVA	97.6	2018
703142/2	586.871.902-63	ROSANGELA LIMA PEREIRA SANTOS	98.5	2018	512555/1	403.054.143-72	ROSINALVA ALVES DE ARAUJO	96.9	2018
1156853/1	025.972.044-56	ROSANGELA MARIA DE ARAUJO FEITOSA	100.0	2018	63050/1	006.493.231-14	ROSINEIDE GONCALVES DA COSTA	97.9	2018
519124/2	413.768.701-34	ROSANGELA MARIA FERREIRA DOS SANTOS AIRES	100.0	2018	862074/2	771.978.361-15	ROSINEIDE PIRES RAPOSO DIAS	98.4	2018
438616/2	348.160.971-04	ROSANGELA MARIA SAO JOSE DE FARIA	97.7	2018	408648/1	328.376.662-20	ROSINETE BERNARDO PASSOS	99.7	2018
443636/2	352.672.910-72	ROSANGELA MOREIRA AGUIAR	100.0	2018	485680/2	387.103.401-06	ROSINETE DE SOUZA ALVES SILVA	94.3	2018
1212486/1	807.194.221-91	ROSANGELA NEVES MOURAO MENDES	96.0	2018	743875/1	617.653.171-34	ROSINETE HONORATO DE JESUS	99.0	2018
922289/2	815.241.531-68	ROSANGELA RODRIGUES COUTINHO SILVA	99.3	2018	743875/2	617.653.171-34	ROSINETE HONORATO DE JESUS	99.0	2018
154031/2	062.293.788-09	ROSANIA DA CONCEICAO TEIXEIRA POLIZELLI	98.6	2018	1239090/2	961.921.001-87	ROSINETE SOUZA GOMES DA SILVA	92.1	2018
864691/2	773.934.571-72	ROSANIA PEREIRA DE ALCANTARA RODRIGUES	96.2	2018	1228641/1	901.507.161-68	ROSINHA DIAS FERREIRA	100.0	2018
948953/4	838.317.971-53	ROSANY KELLY DE OLIVEIRA PEREIRA	99.3	2018	692211/2	577.409.501-06	ROSIRENE ALVES PIRES	100.0	2018
948072/2	837.554.031-53	ROSE MARY PEREIRA DOS SANTOS	100.0	2018	662863/1	547.029.921-04	ROSIRENE DE OLIVEIRA NEGRE	100.0	2018
817494/1	702.907.413-00	ROSEANA SOARES MARTINS	98.6	2018	940942/4	831.159.513-53	ROSIRENE DOS SANTOS ALCANFOR	100.0	2018
1219081/1	849.902.951-53	ROSEANNE FONSECA GONCALVES	88.1	2018	789140/1	645.240.511-04	ROSIRENE RIBEIRO FERNANDES BARBOSA	85.0	2018
1216716/1	832.656.781-72	ROSELI PEREIRA DA SILVA	99.3	2018	1056891/1	947.205.841-87	ROSIVAN ARAUJO BRITO FERREIRA	98.4	2018
1125842/1	007.045.821-98	ROSELY DE OLIVEIRA DIAS	97.1	2018	486635/2	387.418.651-20	ROSMERY FRIEDA FREUND CECILIO	99.8	2018
311148/4	244.222.742-87	ROSELY MOTA DA MATA LOPES	97.6	2018	11457384/1	976.110.691-87	ROSY GRACE VIEIRA FONSECA	95.3	2018
587701/2	477.195.321-04	ROSEMAR COELHO MORAIS	96.0	2018	976870/2	862.482.941-00	ROUMAYNE LOPES FERREIRA	100.0	2018
839635/4	739.499.144-04	ROSEMARY DE ALMEIDA CARDOSO LEITE	89.4	2018	714826/1	596.558.361-34	ROZANIA APARECIDA TELES RIBEIRO	98.1	2018
529737/1	425.144.520-15	ROSEMARY ROOS	98.6	2018	1209590/1	784.158.701-59	ROZANIA ARAUJO TEXEIRA	99.8	2018
469339/3	374.013.432-15	ROSEMARY TORRES AMORIM	94.6	2018	1047078/4	933.413.001-63	ROZELI FRANCISCA DE MACEDO	100.0	2018
1117378/1	003.039.811-80	ROSEMBERG SARAIVA DO NASCIMENTO	92.4	2018	1246755/1	996.426.541-72	ROZELI PEREIRA DA SILVA	93.6	2018
1184067/1	380.402.471-87	ROSEMEIRE BORGES	98.0	2018	594110/5	485.051.021-34	ROZELY SOARES DA GRACA	99.8	2018
107727/3	020.751.638-39	ROSEMEIRE DA CUNHA	100.0	2018	499745/2	392.710.131-15	ROZENITA PEREIRA GOMES	97.9	2018
718558/2	597.343.611-04	ROSEMEIRE PEREIRA DE MELO	95.8	2018	1133160/1	011.128.161-00	ROZIANE FERREIRA DA SILVA	96.6	2018
590440/1	479.995.941-72	ROSEMEIRE VIEIRA PEREIRA AQUINO	100.0	2018	828870/4	714.661.264-34	ROZICLEIDE DA SILVA BARBOSA TEIXEIRA	92.8	2018
594640/1	485.094.001-30	ROSEMEIRY AIRES DA CRUZ AZEVEDO	92.0	2018	524703/4	418.330.231-53	ROZIMAIRY PEREIRA DOURADO	100.0	2018
679978/1	567.126.501-00	ROSENA LOURENCO MESQUITA INACIO	81.4	2018	524703/5	418.330.231-53	ROZIMAIRY PEREIRA DOURADO	100.0	2018
34591/2	000.827.784-26	ROSENEIDE MOURA BARBOSA	95.1	2018	1230212/1	912.115.061-34	ROZIMEIRE FERNANDES PEREIRA DE SOUZA	97.8	2018
654738/2	534.778.201-34	ROSENILDA FERREIRA FLOR NERES	98.5	2018	1187449/1	457.152.621-00	ROZIMEIRE RODRIGUES PEREIRA ARAUJO	91.6	2018
420648/2	333.593.003-78	ROSENILDA SOARES MARTINS	98.6	2018	762882/1	625.494.212-72	ROZIMIRO FEITOSA DA SILVA	100.0	2018
420648/3	333.593.003-78	ROSENILDA SOARES MARTINS	100.0	2018	1226100/1	887.252.001-00	ROZINE ALVES DA SILVA	98.0	2018
978891/1	864.273.001-30	ROSENILDE FERREIRA DE SOUZA	97.5	2018	541798/1	433.889.811-91	ROZIOENE PEREIRA DE SOUSA SILVA	97.7	2018
1062999/1	954.476.951-04	ROSIANE DIAS CARNEIRO ARAUJO	97.1	2018	382878/3	302.232.291-72	RUBENS CARVALHO COSTA	100.0	2018
577264/4	467.835.121-34	ROSIANE SOUSA FERREIRA	100.0	2018	963711/1	851.409.371-15	RUBERVAL DA CONCEICAO	99.3	2018
976602/1	862.235.421-00	ROSICLEIA ALVES DE LIMA SOUZA	94.4	2018	1041320/1	927.657.931-15	RUBIA DE SOUZA OLIVEIRA MATOLA	100.0	2018
969518/5	855.570.561-49	ROSICLEIA SILVEIRA DE SOUSA DIOGENES	97.1	2018	11144378/1	016.834.721-01	RUBISLEIA RAMOS PEREIRA MESQUITA	98.6	2018
830024/1	716.968.493-49	ROSICLEIDE DE CARVALHO LIMA	82.6	2018	1094920/1	996.895.451-91	RUDIVAL SILVA TORRES	100.0	2018
433576/2	344.703.953-15	ROSICLEIDE GOMES DE AGUIAR	84.8	2018	603690/1	490.594.831-20	RUFO JORGE FRANCA DE OLIVEIRA	100.0	2018
648891/2	533.876.601-97	ROSICLER DIAS CARNEIRO	94.4	2018	962070/2	850.569.871-15	RUTE BARBOSA DOS SANTOS PEREIRA	87.3	2018
624941/1	512.655.241-49	ROSICLER LOPES RIBEIRO	98.8	2018	1124226/1	006.319.181-40	RUTE FERREIRA DA CONCEICAO	98.0	2018
41420/1	002.364.683-75	ROSILANE MARIA DE ANDRADE	98.2	2018	650757/1	533.998.201-78	RUTH BORGES DO NASCIMENTO NUNES	95.8	2018
1178490/1	262.730.981-15	ROSILDA MARINHO MIRANDA MACEDO	93.9	2018	502290/1	394.941.601-34	RUTH CIPRIANO MILHOMEM	98.6	2018
316572/3	251.060.661-15	ROSILDA MENDES FERREIRA CARVALHO	98.7	2018	474920/1	377.546.612-68	RUTH DINIZ BRAGA DE SOUZA	97.9	2018
1214241/1	819.941.251-87	ROSILDA MILHOMEM LUZ	97.2	2018	1131389/1	010.208.511-04	RUTH GOMES PEREIRA DA SILVA	95.0	2018
1033026/1	917.866.651-15	ROSILDA RODRIGUES DE SOUZA SILVA	99.1	2018	885281/2	790.212.121-53	RUTH MARIA SOUZA RODRIGUES ALVES	99.3	2018
445049/2	354.448.601-63	ROSILDA SANTOS SILVA	99.2	2018	1014412/1	896.450.571-91	RUTH MOREIRA VALENTE	87.3	2018
632640/3	522.473.683-87	ROSILEI JUSTINO DE CARVALHO	99.1	2018	510017/1	402.182.603-34	RUTHLEIA COSTA DE ARAUJO	97.4	2018
503591/2	396.974.101-78	ROSILEIDE GOMES RABELO CARVALHO	100.0	2018	795711/1	657.569.832-87	RUTILENE LIMA DE SOUSA	97.6	2018
1192779/1	573.320.702-78	ROSILENE ALVES FOLHA	99.3	2018	1223941/1	877.081.161-04	RUTY ALVES DA SILVA GOIS	98.6	2018
1216929/1	834.423.751-34	ROSILENE BATISTA	98.6	2018	635823/2	526.476.171-04	RUZIA CAVALCANTE BATISTA DOS SANTOS	100.0	2018
571640/3	463.144.405-30	ROSILENE CRUZ CAMPOS	99.2	2018	1133306/1	011.167.371-24	SABRINA DOS SANTOS OLIVEIRA MAIONE	99.9	2018
1149229/1	020.715.771-59	ROSILENE FERNANDES DA SILVA	100.0	2018	1017551/2	899.927.921-91	SABRINA RODRIGUES GARCIA DE SOUZA	100.0	2018
1043021/1	928.812.461-68	ROSILENE GOMES DE ALENCAR SANTOS	98.0	2018	1190520/1	522.925.762-87	SAELEN DE NAZARE OLIVEIRA MEDEIROS	100.0	2018
672686/1	560.607.341-20	ROSILENE LOPES BARBOSA	98.6	2018	11137878/1	034.337.386-61	SAIONARA FERREIRA DE MIRANDA	85.3	2018
111767/3	022.492.121-55	ROSILENE PACHECO DE SOUZA	99.3	2018	733900/3	610.166.750-20	SALETE TERESINHA RAUBER KLEIN	90.1	2018
427850/2	340.798.581-91	ROSILENE PEREIRA DOS SANTOS	97.7	2018	767510/1	626.535.631-34	SALVELINA ALVES DE SOUZA	99.5	2018
420867/2	333.905.253-00	ROSILENE SALES DOS SANTOS	97.9	2018	995608/1	880.601.101-44	SALVIA MAGALHAES CARVALHO	95.6	2018
395708/4	314.722.901-78	ROSILMAR CARVALHO NOGUEIRA PARENTE	100.0	2018	773764/2	633.857.244-49	SAMANTHA LUSTOZA MARQUES DE SOUZA	82.5	2018

34736/3	000.853.661-96	SAMARA CARDOSO CAVALCANTE MATOS	99.8	2018	336613/3	266.403.888-55	SELMA ALMEIDA DE FREITAS BATISTA	96.1	2018
842350/2	756.957.233-53	SAMARA RACHEL DE CARVALHO E QUEIROS	98.4	2018	11127333/1	713.174.141-87	SELMA APARECIDA OLIVEIRA ANDRADE	100.0	2018
618485/3	503.144.596-34	SAMIA CARVALHO MAMEDE	88.0	2018	1177826/1	247.342.921-91	SELMA FURUYA	100.0	2018
31887/2	000.235.134-03	SAMIA PONCIANO GABRIEL CHABO	100.0	2018	766917/2	626.500.171-04	SELMA GARDENE FLORENCIO MOURA ALMEIDA	98.6	2018
910032/1	807.206.681-15	SAMUEL ANGELICA DOS SANTOS	100.0	2018	821321/2	708.845.011-91	SELMA GOMES SANTOS	100.0	2018
1224484/1	880.167.811-87	SAMUEL BARBOSA DE ANDRADE	100.0	2018	663697/2	547.981.671-34	SELMA MUNIZ DE SOUZA	100.0	2018
11137770/1	030.042.071-41	SAMUEL DE CASTRO COELHO	99.3	2018	460993/1	365.895.942-87	SELMA REGINA CUNHA GONCALVES	99.8	2018
1173570/1	078.449.276-07	SAMUEL VICTOR ALMEIDA	98.4	2018	11457341/1	006.483.251-13	SELMA RIBEIRO DE OLIVEIRA MOURA	91.6	2018
1224689/1	881.156.821-87	SANAY BERTELLE COELHO	98.0	2018	500589/1	394.199.402-68	SERVINA DE OLIVEIRA SILVA	98.8	2018
1114913/1	001.454.681-78	SANDRA ALVES DIAS BECKMAN	99.3	2018	11239840/2	000.564.851-31	SERGIANE PEREIRA DE OLIVEIRA GUIMARAES	98.1	2018
827517/1	713.468.561-68	SANDRA ALVES QUIXABEIRA	96.8	2018	1232380/1	925.082.191-34	SERGIO AIRES PIMENTA	100.0	2018
913367/1	808.458.941-53	SANDRA APARECIDA ALENCAR PAE	100.0	2018	989384/1	874.866.281-04	SERGIO ANTONIO RODRIGUES NASCIMENTO	94.5	2018
428313/2	341.012.251-68	SANDRA APARECIDA DE SENE	99.1	2018	468580/2	372.379.342-87	SERGIO BARROS MACHADO	97.5	2018
905899/3	806.065.551-53	SANDRA APARECIDA TEIXEIRA SILVA	98.4	2018	11126620/1	729.311.081-20	SERGIO CAMPOS MARTINS	96.8	2018
860594/1	771.021.501-72	SANDRA COELHO DA LUZ	99.3	2018	11132361/1	487.206.743-68	SERGIO DARIO SILVA SOUSA	98.6	2018
1122851/1	005.815.531-79	SANDRA CORREIA RIBEIRO	100.0	2018	167803/1	084.077.347-13	SERGIO FERNANDO FARIAS SANTOS	100.0	2018
984520/2	869.368.673-91	SANDRA COSTA LIMA	83.1	2018	1113623/1	000.619.821-05	SERGIO GOMES DOS SANTOS	94.4	2018
789681/2	645.349.011-00	SANDRA DEA TRAMONTINI	100.0	2018	348688/2	278.178.978-08	SERGIO HENRIQUE DE PAULA BORDON	98.6	2018
866067/2	774.897.641-49	SANDRA DOS REIS RODRIGUES	99.1	2018	648593/2	533.854.621-34	SERGIO LOUZADA JACOME	100.0	2018
636530/1	526.532.341-49	SANDRA GORETH GOMES BATISTA DUARTE	95.0	2018	695881/2	578.005.539-49	SERGIO MIYOSHI KITA	95.1	2018
707720/2	589.454.232-49	SANDRA HELENA DE LIMA PEREIRA	99.8	2018	1038931/4	925.084.561-87	SERGIO NASCIMENTO PIRES GUIMARAES	97.6	2018
604255/1	490.851.071-72	SANDRA LUCIA DANTAS REICH	100.0	2018	629094/4	502.181.211-20	SERGIO NORIO NAKAMURA	100.0	2018
1123432/1	006.006.291-63	SANDRA MACEDO DE OLIVEIRA	100.0	2018	591479/1	481.631.206-49	SERGIO PERIN	99.4	2018
460804/1	365.563.193-68	SANDRA MARIA ALVES DE CASTRO ARAUJO	98.6	2018	889080/1	793.309.324-87	SERGIO RICARDO CAMPOS MAIA	99.7	2018
420338/6	333.427.841-72	SANDRA MARIA COUTINHO SILVA	100.0	2018	999560/2	883.519.711-20	SERGIO ROBERTO BARBOSA MARINHO	100.0	2018
1230786/1	914.980.581-91	SANDRA MARIA DA SILVA BARROS	95.5	2018	345882/2	276.286.551-49	SERGIO ROSSI ARANTES	91.1	2018
1253530/2	995.644.671-87	SANDRA MARIA DE JESUS SILVA	98.6	2018	720784/3	598.529.411-00	SERLEY MARIA CARVALHO DE SOUZA	98.9	2018
875494/1	782.608.331-15	SANDRA MARIA SANTOS PARENTE	100.0	2018	772693/3	632.520.824-20	SEVERINA SILVIA GOMES DA SILVA	100.0	2018
412718/1	330.190.701-63	SANDRA MARIA SOARES NUNES	97.2	2018	955817/1	844.462.691-00	SHARLEANE BEZERRA LIMA	78.5	2018
1116460/1	002.414.531-94	SANDRA MOURA DE OLIVEIRA	89.3	2018	887319/2	791.968.702-06	SHAYLON BATISTA LIRA	99.3	2018
717360/1	597.082.391-00	SANDRA NUNES LIMA DA SILVA	100.0	2018	525987/4	419.569.401-97	SHEILA GOMES FONSECA DA SILVA	99.3	2018
500383/2	394.132.681-34	SANDRA OLIVEIRA DE ANDRADE	99.4	2018	74126/1	009.552.966-76	SHEILA MARCIA MACHADO BARBOSA	100.0	2018
832215/1	721.634.613-00	SANDRA REGIA FELIPE CARVALHO BESSA	90.0	2018	541518/1	433.847.141-72	SHEILA MARIA BATISTA DE OLIVEIRA	96.9	2018
729945/3	604.765.911-04	SANDRA REGINA ALVES BORGES	100.0	2018	903489/1	804.059.751-04	SHEILA REIS ROCHA	100.0	2018
11157100/1	403.115.203-59	SANDRA REGINA BEZERRA AGUIAR	82.0	2018	140056/1	046.617.177-32	SHEILA ZAVARESE SECCHIN	75.4	2018
567799/2	457.117.801-82	SANDRA REGINA DE OLIVEIRA SOARES	99.2	2018	955969/3	844.746.451-20	SHEILINETE VIEIRA DA CUNHA LIMA	100.0	2018
1084402/1	984.052.091-15	SANDRA REGINA MARIA DE JESUS	96.3	2018	582521/1	472.650.511-49	SHEYLA MARCIA DIAS LIMA	96.0	2018
655196/1	535.260.585-04	SANDRA REGINA VALEIJO RIBEIRO	95.7	2018	1126482/1	007.381.571-39	SHEYLA MARIA DUARTE BARROS DA COSTA	98.6	2018
655196/2	535.260.585-04	SANDRA REGINA VALEIJO RIBEIRO	96.3	2018	511216/1	402.411.811-00	SHEYLA MARIA FERREIRA BATISTA	96.5	2018
536020/2	428.970.972-15	SANDRA SUELY DA SILVA	99.2	2018	1209825/1	786.374.221-87	SHEYLA NEVES SANTANA DA SILVA	99.7	2018
1201301/1	697.383.941-04	SANDRA VIEIRA VALENCA	95.3	2018	860612/1	771.029.161-91	SHEYLLA PEREIRA NASCIMENTO	99.1	2018
1151932/1	022.541.831-25	SANDRI ROGERS LOPES DA SILVA	99.7	2018	577951/2	469.560.691-72	SHIRLENE FERNANDES BANDEIRA	99.3	2018
1243012/1	980.131.494-04	SANDRIANE MAGNA DA SILVA	100.0	2018	577951/3	469.560.691-72	SHIRLENE FERNANDES BANDEIRA	88.4	2018
94630/5	015.179.217-83	SANDRO DE SOUZA	97.2	2018	486179/4	387.146.981-53	SHIRLENE FERREIRA SANTOS	99.3	2018
804116/2	671.561.186-68	SANDRO OLIVEIRA SACRE	98.6	2018	886522/1	791.040.701-78	SHIRLENE SILVA DE OLIVEIRA	99.2	2018
85057/2	012.398.126-39	SANDRO REGIS RODRIGUES LIMA	99.8	2018	886522/2	791.040.701-78	SHIRLENE SILVA DE OLIVEIRA	99.3	2018
455961/1	363.360.173-20	SANIA GOMES RAMOS ASSIS	100.0	2018	665104/1	549.593.141-68	SHIRLEY ALVES DA COSTA	87.4	2018
811261/2	692.751.731-68	SANTANA FERNANDES BRITO	100.0	2018	1181335/1	328.960.003-30	SHIRLEY MOTA MACIEL	100.0	2018
920268/1	813.550.251-68	SANTANA MARINHO ALVES DE SOUSA NERES	99.3	2018	1012002/1	893.457.891-20	SHIRLEY QUIRINO DOS SANTOS	100.0	2018
490705/2	388.754.111-15	SANTANA MARTINS DOS SANTOS	98.8	2018	1021621/1	905.569.501-78	SIDICLEA BATISTA ALENCAR MOREIRA	97.5	2018
1075829/1	972.803.131-91	SANTO EZIO BAZZO JUNIOR	85.2	2018	873655/3	780.670.571-68	SIDICLEY PEREIRA DIAS DE CASTRO	100.0	2018
59927/3	005.932.111-38	SANY RODRIGUES LIMA	97.8	2018	1125621/1	006.963.931-07	SIDINEY ALCANTARA MORAIS	90.9	2018
1150804/1	021.953.971-52	SARA MARINHO MACHADO DIAS	88.8	2018	972281/6	857.572.686-20	SIDNEA MIRANDA VIEIRA	98.4	2018
1142259/1	016.246.001-58	SARA NOGUEIRA DE SOUSA	84.6	2018	577732/1	468.702.702-44	SIDNEY DE SOUSA RIBEIRO	95.4	2018
1226118/1	887.259.281-04	SARA RIBEIRO SANTOS SOUZA	86.9	2018	1143700/1	016.899.571-90	SILAS MOTA SANTOS	100.0	2018
1146432/1	018.455.791-78	SARAH COELHO GAMA	100.0	2018	467756/1	371.561.012-34	SILBER CRUZ DA MOTA	100.0	2018
1238728/1	959.749.891-04	SARAH ELLEN PEREIRA DA SILVA AIRES	97.8	2018	192469/1	118.483.832-15	SILBERTO CRUZ DA MOTA	100.0	2018
1204912/1	726.740.322-00	SARAH FARIAS DA COSTA	100.0	2018	950108/2	839.166.011-72	SILLSA DA COSTA XAVIER	99.8	2018
1116282/1	002.330.761-74	SARAH INACIO ALVES DE MENEZES	97.4	2018	1073370/1	968.919.391-00	SILMAR COELHO SILVA	99.3	2018
11145048/1	024.747.713-36	SARAH TIANE JOODSIE COSTA DA SILVA	99.8	2018	950110/2	839.166.361-20	SILMARA ALVES DA SILVA PAZ	99.9	2018
953950/2	842.619.941-00	SARITTA ARAUJO SILVA	99.7	2018	1129740/1	009.421.921-41	SILMARA DA SILVA MARACAIPE	98.4	2018
1234331/1	935.644.221-53	SAULO DE FRANCA QUIXABEIRA	95.8	2018	1043757/1	929.234.881-72	SILMARIA GOMES DAMACENA	99.4	2018
573726/2	468.808.101-91	SAULO OLIVEIRA COSTA	86.0	2018	1123530/1	006.046.791-65	SILOENE FERREIRA XAVIER OLIVEIRA	99.3	2018
877600/3	784.180.621-34	SEBASTIANA DE JESUS CORONHEIRA SILVA	98.8	2018	329645/2	261.253.401-63	SILOMAR PEREIRA DA SILVA	97.9	2018
393104/4	311.105.331-87	SEBASTIANA JUSTINO DE BRITO	100.0	2018	1270117/1	912.129.101-25	SILVAN RODRIGUES DE SOUZA	98.2	2018
595229/2	485.196.421-87	SEBASTIANA LOPES CORREA CIRQUEIRA	85.7	2018	1208985/1	778.049.881-68	SILVANA BRAGA DE SOUSA COSTA	100.0	2018
599661/2	485.816.231-15	SEBASTIANA MACIEL SANTOS	99.2	2018	708206/4	590.249.092-87	SILVANA CALIL GONCALVES	96.9	2018
367427/3	290.763.151-91	SEBASTIANA PEREIRA DA COSTA	95.7	2018	890677/1	794.971.603-72	SILVANA MARTINS PEDROSA	97.9	2018
272696/1	204.400.652-91	SEBASTIANA SANTOS MACHADO	95.8	2018	1066153/2	959.053.081-87	SILVANA SOUSA CAVALCANTE	97.1	2018
155217/1	063.315.368-09	SEBASTIAO CARRILHO DE CASTRO SOBRINHO	84.0	2018	33082/1	000.494.121-75	SILVANA SOUSA SILVA	98.6	2018
374869/4	297.547.042-87	SEBASTIAO PEREIRA DA SILVA NETO	98.5	2018	408090/1	327.722.209-82	SILVANA TREIN	100.0	2018
959318/1	847.868.171-04	SEBASTIAO SOARES DA SILVA	90.2	2018	1229125/1	904.999.131-91	SILVANEI PEREIRA DE MELO	100.0	2018
929685/2	822.256.051-49	SEILA DOS SANTOS	100.0	2018	457222/1	364.003.513-53	SILVANGELA GOMES PORTELA	100.0	2018
806230/2	687.070.107-53	SELENE FLAVIA CALDAS BRANDAO	100.0	2018	865464/1	774.579.351-34	SILVANI DE JESUS BATISTA	98.6	2018
988859/3	874.041.171-00	SELIANA JARDIM MARTINS	97.6	2018	1233297/1	929.235.771-91	SILVANIA ALVES ARSEGO	100.0	2018
1242725/1	978.567.621-87	SELIO PEREIRA GALVAO	96.7	2018	333181/2	264.384.881-00	SILVANIA BARREIRA DE ANDRADE	100.0	2018

794135/2	649.123.021-04	SILVANIA CARDOSO DA SILVA LEONEL	99.3	2018	1142151/1	016.205.131-02	SIRLENE SILVA ALVES FRANCA	96.7	2018
707822/2	589.615.771-15	SILVANIA DE ABREU DAMASCENO DA COSTA	97.0	2018	11130318/2	767.910.841-20	SIRLEY GARCIA FERNANDES	99.9	2018
1230220/1	912.129.791-68	SILVANIA DE SOUZA FURTADO	95.1	2018	1132407/1	010.704.771-33	SIRLEYDE DOS SANTOS PAOLINI	100.0	2018
1229141/1	904.999.641-87	SILVANIA DO NASCIMENTO DUNES	95.8	2018	463623/2	369.712.781-00	SIRLON JEAN NEGREI	99.5	2018
757930/1	623.893.191-49	SILVANIA MARINHO DE OLIVEIRA	99.3	2018	1286382/1	235.451.432-87	SOCORRO RIBEIRO ALBUQUERQUE	99.2	2018
1114659/1/1	009.420.541-80	SILVANIA PEREIRA GONCALVES	97.9	2018	1241478/1	973.553.211-53	SOCRATES LOPES DA SILVA	100.0	2018
825510/4	713.294.471-15	SILVANIA SILVA DA CRUZ	100.0	2018	228713/1	162.147.638-33	SOFIA MANZI DE PAULA	100.0	2018
677830/3	566.304.681-04	SILVANIA WANDERLEY	99.9	2018	628260/1	517.769.791-68	SOLANGE ALVES MORAES AGUIAR	96.2	2018
705382/2	588.824.991-20	SILVANO ARAUJO AIRES	100.0	2018	1195638/1	610.483.130-34	SOLANGE CAVALHEIRO MICHELON	88.1	2018
773971/3	634.324.472-72	SILVANO BATISTA DE MENEZES FILHO	90.0	2018	427096/2	338.916.561-49	SOLANGE DE FREITAS VIANA	99.9	2018
864800/2	774.028.711-34	SILVANY DOS SANTOS ALCANTARA	99.3	2018	1149334/1	020.836.733-01	SOLANGE DE SOUSA BECKER	85.8	2018
44249/1	002.933.201-01	SILVELY DE FATIMA CARRILHO DO NASCIMENTO	95.6	2018	464044/1	369.771.101-63	SOLANGE DE SOUSA TRINDADE	98.1	2018
214740/1	142.216.488-80	SILVESTRE TEIXEIRA	87.8	2018	1242172/1	976.558.301-00	SOLANGE LOPES CORREA	100.0	2018
748629/3	618.711.921-53	SILVIA BARBOSA DE SOUZA ALVIM	93.0	2018	626860/2	515.675.631-04	SOLANGE MARIA ALVES DA SILVA	97.5	2018
706090/1	589.008.611-15	SILVIA CARDOSO ABADIA MARINHO	96.1	2018	1233734/1	931.904.681-68	SOLANGE MARIA BARREIRA DE OLIVEIRA ARAUJO	98.8	2018
11455632/1	001.069.521-45	SILVIA DA SILVA BATISTA	98.6	2018	530508/2	425.535.712-91	SOLANGE MARIA DA SILVA	97.0	2018
715545/1	596.600.581-87	SILVIA DIAS DA SILVA ANDRADE	95.8	2018	463787/2	369.733.781-53	SOLANGE MARIA EURIPEDES PEREIRA	92.5	2018
1216538/1	831.609.141-00	SILVIA DOS SANTOS VILAR SANTIAGO	100.0	2018	1189000/1	486.062.191-34	SOLANGE MARIA VIEIRA TAVARES	98.4	2018
900208/1	802.067.601-59	SILVIA FERNANDA PORTO DE OLIVEIRA	100.0	2018	1196650/1	623.544.002-25	SOLANGE NUNES VIEIRA	99.9	2018
1232851/1	927.677.451-34	SILVIA FRANCISCA PEREIRA MEDEIROS	96.7	2018	791092/2	646.732.784-53	SOLANY MARIA SOUZA MOREIRA	97.3	2018
860727/1	771.077.993-04	SILVIA MARIA BARROS DA SILVA	98.5	2018	1083589/1	982.958.881-53	SOLAYNE LUSTOSA SOUSA DO AMARAL	99.3	2018
825417/1	713.280.924-53	SILVIA MARIA DA SILVA BARRETO	99.3	2018	1021290/1	905.008.731-00	SOLENE ANTONIO RIBEIRO	100.0	2018
223995/2	158.147.002-97	SILVIA MARIA PINHO DA SILVA	81.3	2018	1224263/1	878.695.271-49	SOLINEIDE ANTONIO GONCALVES PEREIRA	100.0	2018
1212800/1	809.397.081-91	SILVIA MARIA SOARES CARVALHO SANT ANA	98.6	2018	502392/2	395.030.541-68	SOLON MILHOMENS JACOME	100.0	2018
1145126/1	017.554.231-79	SILVIA OLIVEIRA FERREIRA RODRIGUES	99.9	2018	551883/3	440.885.662-20	SONALY SANTIAGO PEREIRA	100.0	2018
508643/1	401.939.181-53	SILVIO ALVES DA SILVA	99.7	2018	908268/1	806.630.011-53	SONIA APARECIDA BERTELLE	97.1	2018
698377/1	585.576.529-68	SILVIO BARSCZCZ	93.1	2018	875550/1	782.638.701-87	SONIA DA SILVA GOMES	98.6	2018
1002937/4	886.315.246-20	SILVIO DELORENZO FILHO	100.0	2018	1183567/1	370.786.741-20	SONIA DOS REIS GONCALVES DA COSTA	100.0	2018
11144319/1	960.782.271-49	SIMARA ALVES DE OLIVEIRA VASCO	99.6	2018	619179/3	505.149.700-49	SONIA ELISABETE LEHNEN	99.3	2018
1129694/1	009.388.641-14	SIMARA BEZERRA DA SILVA	97.8	2018	866092/2	774.910.251-53	SONIA FERNANDES DOS SANTOS	96.9	2018
1140469/1	015.161.631-09	SIMEIA NERES DA SILVA RIBEIRO	100.0	2018	962792/3	850.947.221-15	SONIA GOMES MATOS	100.0	2018
1179063/1	276.465.301-82	SIMIRAMI ALMEIDA AGUIAR	98.4	2018	696538/2	580.008.282-00	SONIA MARIA DA GLORIA SILVA	97.4	2018
933950/2	825.711.631-91	SIMONE AIRES PARENTE	98.9	2018	1195387/1	604.755.281-15	SONIA MARIA DE SOUSA NUNES ARAUJO	88.0	2018
987340/1	872.495.451-91	SIMONE ALBERTIN	92.9	2018	889183/2	793.377.241-20	SONIA MARIA FERREIRA DE BRITO	85.8	2018
529464/3	424.925.481-04	SIMONE ALVES CRUZ	95.8	2018	311150/2	244.222.822-04	SONIA MARIA LEAL	98.1	2018
1170813/1	045.445.736-70	SIMONE BARALE SOARES	95.8	2018	529488/1	424.935.606-04	SONIA MARIA PAIVA	93.1	2018
1228218/1	898.567.831-00	SIMONE BORGES MARINHO RODRIGUES	95.6	2018	485126/1	387.057.101-20	SONIA MARIA PEREIRA COSTA	99.2	2018
1289853/1	827.200.613-87	SIMONE DE SOUSA ZEBALLOS	99.5	2018	1232231/1	923.661.391-87	SONIA MARIA PEREIRA DA MOTA	90.2	2018
1135880/1	012.675.845-05	SIMONE DE SOUZA TORRES	100.0	2018	485771/2	387.114.351-00	SONIA MARIA RODRIGUES REGO	99.0	2018
102444/1	018.158.617-70	SIMONE DIAS RODRIGUES	100.0	2018	424680/4	336.404.161-04	SONIA MUZZI DABUL	95.8	2018
478845/1	380.817.091-34	SIMONE DO VALE REIS	99.8	2018	341270/2	270.559.668-25	SONIA VIEIRA EVANGELISTA DE SA	98.6	2018
1164490/1	032.996.981-17	SIMONE FAO DA SILVA	100.0	2018	687574/4	576.047.971-72	SORAIA BARROS MORENO	83.7	2018
33136/1	000.496.921-94	SIMONE FERREIRA DE ARAUJO CAMINHA	97.3	2018	1013378/2	894.954.891-72	SORAYA ALINNE CIRQUEIRA MACIEL	100.0	2018
189926/2	114.568.058-51	SIMONE KELLER BOTELHO	98.4	2018	1201220/1	696.581.371-72	SORAYA RODRIGUES DODERO	99.9	2018
985330/3	870.523.261-91	SIMONE MATIAS GONDIM SILVA	99.6	2018	1212990/1	811.521.243-15	SORAYA RODRIGUES GUALBERTO	99.3	2018
1173928/1	086.483.687-23	SIMONE MILANI E MENDES	100.0	2018	36824/3	001.296.251-16	STEFFANNE DE SOUSA SANTOS	99.3	2018
500929/5	394.350.081-00	SIMONE MORAES MARINHO	96.2	2018	1142208/1	016.224.861-02	STELA PIMENTA DA PENHA	96.6	2018
1240323/1	968.032.311-00	SIMONE OLIVEIRA DOS SANTOS	94.8	2018	1041860/4	927.936.576-20	STELA REGINA COSTA	95.1	2018
1087908/1	987.817.741-68	SIMONE PINHEIRO MILAGRE	99.1	2018	1153196/1	023.453.113-47	STEPHANE PRICILIA SILVA COSTA	98.7	2018
970958/2	856.667.775-72	SIMONE PIRES OLIVEIRA	99.8	2018	925680/2	818.389.561-15	SUANIA GOMES DE AMORIM ALMEIDA	99.3	2018
535804/2	429.128.146-34	SIMONE POSSAS ANDRADE	100.0	2018	1234501/1	936.493.041-04	SUANNY MENDES LOBATO	99.2	2018
1204157/1	716.513.571-53	SIMONE RAMALHO CARDOSO	100.0	2018	521398/2	414.263.201-91	SUEDEM ALCENO MEDEIROS	97.8	2018
55211/1	005.208.501-57	SIMONE RIBEIRO DE SOUZA	100.0	2018	1150731/1	021.927.451-76	SUEIDE FARIAS RESPLANDES	100.0	2018
1141120/1	015.618.081-21	SIMONE RIBEIRO LOPES	100.0	2018	811911/1	693.704.431-34	SUELDA AZEVEDO COUTINHO	100.0	2018
1224999/1	882.437.701-78	SIMONE SABINO LEAL BARCELOS	100.0	2018	1234730/1	938.243.601-44	SUELDA SOUZA LIMA	98.0	2018
759147/1	624.491.841-04	SIMONE SANTOS OLIVEIRA RODRIGUES COSTA	100.0	2018	795917/2	658.585.221-49	SUELENE CAPONE	99.3	2018
1276611/1	005.454.361-41	SIMONE SOUZA FERREIRA	100.0	2018	468300/3	372.257.661-04	SUELI APARECIDA SAO JOSE BORGES	85.8	2018
1219391/1	851.215.091-20	SIMONELI JACINTA DOS SANTOS SILVA	100.0	2018	1219600/1	852.075.861-49	SUELI CARVALHO DE SA	98.6	2018
1002554/2	885.881.061-91	SIMONY DIAS DE MORAIS DOS SANTOS	97.9	2018	1191535/1	546.777.421-20	SUELI DE FATIMA PEREIRA	77.8	2018
1242687/1	978.353.743-15	SIMONY SILVA ARAUJO	85.4	2018	546875/3	436.879.976-34	SUELI HORTA LONDE FRANCO BELGA	95.2	2018
671189/2	558.063.681-49	SIMPLICIA FERREIRA DA SILVA	98.7	2018	52374/1	004.628.191-67	SUELI PEREIRA CANDIDO	100.0	2018
1043048/3	928.839.581-49	SINARA MAYENA BARROS CABRAL SILINGOWSKI	98.1	2018	951691/2	840.089.031-00	SUELI PINTO CARDOSO DIONISIO	94.3	2018
519999/1	413.931.041-34	SINEIDE ALVES MOURA	97.6	2018	1130137/1	009.601.851-86	SUELIO FERREIRA DA SILVA	100.0	2018
1261509/1	426.106.561-49	SINEZIO DA MOTA BARROS	100.0	2018	1042289/3	928.194.511-87	SUELMA PEREIRA DE SOUSA	100.0	2018
314447/2	247.874.001-00	SINGLEHUSTON CORREIA DE FREITAS	100.0	2018	968447/4	854.751.731-68	SUELY ALVES DE PAULA	100.0	2018
1160982/1	029.299.081-22	SINTIA DE CARVALHO DIAS	97.2	2018	573878/1	466.821.041-20	SUELY COSTA ARAUJO	99.7	2018
1017012/2	899.320.801-87	SINTIA SILVA DOS SANTOS RIBEIRO	99.3	2018	443752/2	363.046.001-00	SUELY COSTA DE SOUSA	98.4	2018
1231456/1	918.796.631-04	SIONEIDA OLIVEIRA BRINGEL BEZERRA	100.0	2018	834236/2	727.561.366-20	SUELY DA SILVA GONCALVES LIMA	99.4	2018
1127500/1	007.947.051-38	SIRLEA LUSTOSA DE SOUSA	78.9	2018	834236/5	727.561.366-20	SUELY DA SILVA GONCALVES LIMA	98.4	2018
293237/2	227.612.503-97	SIRLEI DIVINA DE AMORIM FERREIRA	98.6	2018	877041/1	783.787.536-20	SUELY PEREIRA DUARTE	88.0	2018
374079/2	295.866.901-72	SIRLEI MARIA GONCALVES SOARES	100.0	2018	1245554/1	991.525.331-15	SUELY PEREIRA MONTEIRO	99.3	2018
953961/1	842.632.961-68	SIRLEIDE ALVES PARENTE	99.0	2018	1041428/8	927.687.171-34	SUELY PINTO COSTA	98.3	2018
999572/1	883.529.271-91	SIRLENE ALVES DE MORAIS SILVA	98.0	2018	976225/3	861.846.871-15	SUELY RIBEIRO REIS	99.8	2018
999572/2	883.529.271-91	SIRLENE ALVES DE MORAIS SILVA	97.1	2018	1215124/1	824.226.641-72	SUELY SANTOS PEREIRA DA SILVA	100.0	2018
883120/1	788.596.621-68	SIRLENE BORGES DA SILVA SANTOS	98.3	2018	821849/2	709.687.561-15	SUELY SONIA GOMES DOS SANTOS	100.0	2018
163196/1	076.467.138-30	SIRLENE BORGES DAMASCENO	98.1	2018	144827/5	052.075.607-00	SUEN OLIVEIRA SANTOS	99.1	2018

1096109/4	998.364.751-68	SUENE DE MATOS	100.0	2018	903544/2	804.089.741-68	TATIANA PERES SANTANA PORTO WANDERLEY	97.8	2018
1220209/1	854.752.461-49	SUERLON ARAUJO RODRIGUES	99.7	2018	996352/1	881.184.871-72	TATIANA REGINA COLLET	99.7	2018
1146459/1	018.480.011-00	SUIANE DOS SANTOS SILVA	100.0	2018	1218905/1	848.600.571-04	TATIANA RESENDE ARAUJO LIMA DE CASTRO TEIXEIRA	100.0	2018
1225502/1	884.485.681-68	SULAMITA PEREIRA DOS SANTOS	93.0	2018	1234340/1	935.659.251-91	TATIANE ALVES DANTAS	99.7	2018
1048627/1	935.789.626-00	SULEIMAR URZEDO MENEZES	100.0	2018	1141600/1	015.800.791-30	TATIANE ANDREIA SCHWINN RAMOS	100.0	2018
1204688/1	722.932.251-00	SULENE SIMAO ARAUJO PEREIRA	99.9	2018	1143050/1	016.671.151-97	TATIANE ANUNCIACAO MILHOMEM	92.8	2018
1207920/1	768.448.461-34	SUMAYA CARNEIRO PINTO MONTEIRO	85.4	2018	11136600/1	829.852.601-59	TATIANE CAVALCANTE FRAUZINO	74.0	2018
11151200/1	916.058.731-87	SUSANE FERREIRA DA SILVA	100.0	2018	1172395/1	066.268.536-77	TATIANE DORALICE RODRIGUES	89.1	2018
552103/1	441.274.130-34	SUYAN TRINDADE OLIVEIRA	95.1	2018	1147994/1	019.673.351-09	TATIANE MOREIRA CALIXTO	98.6	2018
1135970/1	012.701.461-65	SUYANE BELEM DE OLIVEIRA FACUNDES	98.4	2018	962822/2	850.952.491-20	TATIANE OTONI RIBEIRO MORAIS	97.2	2018
1043056/2	928.847.501-00	SUYANY DIAS GOMES	100.0	2018	1223461/1	874.071.831-04	TATIANE REGINA MENEGETTI	95.8	2018
1010433/2	891.445.461-49	SUYLANNE GOMES FELIPE	100.0	2018	1214810/1	822.574.263-04	TATIANE SILVA REGO	99.8	2018
661639/2	546.995.091-34	SUZANA ALVES MORAES	90.0	2018	1052187/1	940.899.221-00	TATIANE VASCONCELOS BARBOSA SOUSA	96.3	2018
1151258/1	022.238.741-69	SUZANA ARAUJO AZEVEDO	99.6	2018	839921/2	741.657.200-20	TATIANNNE COMIN CARDOSO	100.0	2018
864861/1	774.065.751-49	SUZANA NEVES DE ARAUJO	99.9	2018	933240/2	825.157.781-00	TATYANA LINS PEIXOTO	99.6	2018
1246313/1	994.266.331-20	SUZANA NONCA DE CARVALHO	100.0	2018	903556/2	804.091.561-91	TAUJE DAMACENO PEREIRA	99.9	2018
868260/2	776.668.011-49	SUZANA PEREIRA LIMA DOS SANTOS	98.6	2018	1153404/1	023.650.763-00	TECIO DE CASTRO DOS SANTOS	99.3	2018
1030566/2	915.020.391-68	SUZANA RODRIGUES DE ANDRADE OLIVEIRA	99.9	2018	1129350/1	009.179.951-12	TEILYANE GHEISA SOUZA ROCHA	98.5	2018
11139668/1	028.594.461-41	SUZETE SILVA DE MELO	81.8	2018	1121740/1	005.445.541-32	TELIANA SILVA CAMARGO	100.0	2018
938005/2	829.320.501-68	SUZI REZENDE XAVIER	100.0	2018	864885/2	774.073.181-15	TELMA ALVES RODRIGUES	100.0	2018
627360/3	516.146.850-53	SUZI ZIMMERMANN LANG	98.6	2018	935028/1	826.649.351-00	TELMA DA SILVA COELHO	96.0	2018
1136577/1	012.912.433-80	SUZIANE AGUIAR CRATEUS VILELA	98.1	2018	56831/3	005.333.121-40	TELMA DE MATOS GUIMARAES	100.0	2018
1035908/1	920.779.431-49	SYLMARA GUIDA CORREIA GLORIA	100.0	2018	408387/1	328.267.102-49	TELMA LEANDRO DE SOUSA	100.0	2018
975026/2	860.522.331-68	SYLVIA MONICA RIBEIRO DE SOUSA	97.5	2018	938030/4	829.321.901-72	TELMA MIRANDA DA SILVA	100.0	2018
684548/1	575.372.324-15	SYRLEIDE MADEIRO GERONIMO	100.0	2018	376854/1	300.304.728-06	TELMA OLIVEIRA CORSINI	99.6	2018
11145110/1	987.552.771-87	TACIANE DE OLIVEIRA	97.3	2018	629446/3	520.438.861-34	TELMA PEREIRA DE MELO RODRIGUES	91.6	2018
374810/3	297.482.208-85	TADEU PRAXEDES DE MORAES BAKER	98.1	2018	1158473/1	027.335.471-00	TELMA RITA VEIGA MACHADO	97.9	2018
1193449/1	578.263.661-00	TADEUS DOS SANTOS	100.0	2018	603391/1	499.452.693-04	TELMA SOUSA OLIVEIRA	98.9	2018
1233009/1	928.195.591-15	TAGIANNY GUIMARAES FERREIRA	99.3	2018	1184547/1	388.923.911-00	TEMIZIA GOMES DE SOUZA	98.4	2018
379739/2	300.911.871-68	TAIANA AVELINO ARAIS	95.4	2018	946944/1	836.436.991-15	TEONILDE RIBEIRO PINTO	100.0	2018
1243853/1	984.200.971-87	TAIANY DA SILVA NORONHA SAMPAIO	100.0	2018	507092/1	401.746.463-72	TERESA AIRES DE SOUSA	99.2	2018
52994/1	004.735.581-65	TAILANE CYNTHIA SOUZA SALES	98.4	2018	982614/2	868.075.607-53	TERESA CRISTINA DIAS RIBEIRO	88.9	2018
697543/2	585.312.620-20	TAILENE LUBINI CAMPANARO	99.8	2018	634144/3	525.945.219-49	TERESA PETZEN	92.8	2018
1162870/1	031.001.163-99	TAINAR VIEIRA DOS SANTOS	99.5	2018	1063111/1	954.575.341-20	TERESINHA DE JESUS FREITAS DIAS	98.4	2018
323308/3	254.130.218-52	TAIS TOLEDO DE SOUZA CAVALINI	100.0	2018	519379/1	413.860.941-53	TEREZA CRISTINA ALENCAR VERAS	97.9	2018
1119478/1	004.242.395-31	TAISA SOUZA RIBEIRO	98.3	2018	505769/2	400.233.622-00	TEREZA CRISTINA DA SILVA SANTOS	99.1	2018
546802/2	436.652.846-00	TALES CYRILCO MORAIS	99.5	2018	11139650/1	972.734.061-04	TEREZA CRISTINA LUCIO OLIVEIRA	100.0	2018
1279664/1	017.145.981-44	TALITA CARVALHO GOMES	97.2	2018	491035/3	388.782.401-68	TEREZA DE MELO NETA MAIA	100.0	2018
11138505/1	010.056.221-32	TALITA DIAS FELIX	92.1	2018	491035/4	388.782.401-68	TEREZA DE MELO NETA MAIA	100.0	2018
1201395/1	698.561.331-49	TALITA ISALMEIDA DOS SANTOS	98.2	2018	679190/1	566.683.921-72	TEREZA RODRIGUES DE OLIVEIRA	99.8	2018
128779/1	034.121.576-78	TALITA ROCHA CARDOSO	99.9	2018	440143/1	349.127.381-15	TEREZINA CAETANO DA SILVA	100.0	2018
11244674/2	730.208.181-68	TALLITA LAREN GUARINA DA SILVA	99.3	2018	930924/2	823.281.961-87	TEREZINHA ALBINO DE CASTRO GOMES	100.0	2018
593397/1	484.896.381-87	TALMO ALEX AIRES LOPES	100.0	2018	547752/2	438.535.601-72	TEREZINHA BORGES DE ARAUJO	98.6	2018
1140604/1	015.259.291-19	TAMARA BEZERRA DE MOURA	99.1	2018	785810/1	644.423.221-04	TEREZINHA BORGES FERNANDES	97.0	2018
1158694/1	027.557.781-30	TAMIRES ROCHA LOPES	98.6	2018	342418/1	271.556.411-20	TEREZINHA CAVALCANTE SILVA	98.0	2018
1080814/1	979.062.121-34	TANARA THOMAZ DE CASTRO	100.0	2018	1193414/1	577.727.381-53	TEREZINHA DE FATIMA DA SILVA PEREIRA NASCIMENTO	87.8	2018
326218/3	258.826.002-00	TANHA MARA NAOMI KIKUCHI SILVA	92.4	2018	588031/2	477.215.451-53	TEREZINHA DE JESUS ALVES MACIEL E SILVA	92.7	2018
533169/1	426.497.811-49	TANIA ANDRADE DIAS OLIVEIRA	100.0	2018	397171/2	315.357.471-53	TEREZINHA DE JESUS NUNES DA SILVA	100.0	2018
1205420/1	731.671.421-20	TANIA CRISTINA SOARES DA SILVA	100.0	2018	563472/1	451.757.723-68	TEREZINHA DE JESUS PINHEIRO FRANCO DE SENA	91.4	2018
271217/1	199.337.032-34	TANIA DO SOCORRO SILVEIRA DIAS	100.0	2018	362417/1	286.922.842-20	TEREZINHA DE JESUS RODRIGUES FREITAS SILVA	85.3	2018
386112/3	305.012.101-72	TANIA MARIA AIRES GOMES ROCHA	85.7	2018	1290983/1	901.799.191-72	TEREZINHA DE JESUS TAVARES DOS SANTOS	99.3	2018
893782/2	797.496.581-91	TANIA MARIA DIAS LEMOS	100.0	2018	946968/1	836.437.961-53	TEREZINHA RODRIGUES DE ABREU	97.0	2018
599612/2	485.813.991-34	TANIA MARIA MOREIRA LIRA	100.0	2018	90259/2	013.728.138-29	TERUCO HIGA	100.0	2018
599612/3	485.813.991-34	TANIA MARIA MOREIRA LIRA	100.0	2018	1152084/2	022.661.963-08	THACYANNE ALVES NASCIMENTO	99.9	2018
174509/1	092.884.811-68	TANIA MARIA OLIVEIRA CAVALCANTE	95.8	2018	1122304/1	005.623.111-30	THADEU AGUIAR DE SOUZA	100.0	2018
491606/1	388.835.381-53	TANIA MARISE RAMOS DOS SANTOS	100.0	2018	11456221/1	008.175.721-20	THAIANA DA COSTA TEIXEIRA	97.2	2018
459656/2	364.839.581-53	TANIA MOURA XAVIER	100.0	2018	152770/1	060.749.496-46	THAIS MENDES FERREIRA	96.2	2018
503888/6	397.189.489-53	TANIA REGINA CASSOLI GANASSOLI	98.5	2018	1164333/1	032.645.841-74	THAIS PRISCILA ALVES VIEIRA	97.3	2018
1223526/1	874.910.873-53	TANIA REGINA DE OLIVEIRA SOUSA DO NASCIMENTO	86.0	2018	1154532/1	024.599.471-86	THAIS VIEIRA CAMPOS PRADO AGUIAR	90.8	2018
128032/1	033.013.972-04	TANIA SUELY DA SILVA FERREIRA	96.2	2018	880295/2	786.406.521-04	THAISA ANTUNES DE FRANCA	100.0	2018
1217674/1	839.184.501-04	TANISLEIA RODRIGUES DE ALMEIDA	96.5	2018	31292/3	000.122.521-90	THALITA GOMES BARBOSA	99.9	2018
508126/2	401.891.631-00	TANJACY SOUZA DOS SANTOS DIAS	96.0	2018	1280961/1	022.349.531-03	THALITA RIBEIRO ALVES RUDUVALHO	99.2	2018
325615/2	257.632.373-15	TANYA SUELY LIMA COSTA FONSECA	100.0	2018	11132060/1	321.042.988-06	THALYTA PACHECO TEIXEIRA	99.8	2018
842178/1	755.511.873-49	TARCIANA BASTOS DA SILVA BARBOSA	98.1	2018	1118986/1	003.972.311-99	THAMES DIANNA VALENTE RIBEIRO	97.4	2018
1050346/2	938.515.614-49	TARCIO LUIZ DE OLIVEIRA	95.8	2018	1145177/1	017.582.051-13	THAMMY RODRIGUES ARAUJO REIS	100.0	2018
1037897/2	923.670.541-34	TARCISIO NUNES CARVALHO	96.8	2018	1066846/4	960.127.571-15	THAMY HELENA RODRIGUES DA SILVA D AVILA	98.6	2018
1196499/1	622.790.761-87	TARLEY DE SOUZA ABADALLA	92.2	2018	1142879/1	016.595.681-02	THANYA PEREIRA DE AMORIM SANTANA	100.0	2018
938698/2	829.598.111-00	TATHIANE SARAIVA DE CARVALHO COSTA	99.0	2018	1114484/1	001.228.421-11	THATIANA RENOVATO MARTINS	99.9	2018
1114050/1	000.992.431-05	TATIANA AFONSO MARTINS	98.7	2018	1132482/1	010.783.381-67	THATIANNNA DE LIRA	97.5	2018
279812/2	214.404.378-74	TATIANA GARCIA DA MOTA	92.9	2018	1136569/1	012.909.631-85	THATYLEIA LEAO OLIVEIRA	95.9	2018
904925/2	805.324.891-87	TATIANA GOMES MURICI	86.0	2018	1236393/1	947.606.402-15	THAUANE LIRA PINAGE GONCALVES	100.0	2018
1243462/1	982.501.593-49	TATIANA LOBO DOS SANTOS GUIMARAES	98.6	2018	11138432/1	009.012.571-17	THAYNA LOPES FERNANDES ZAGO	100.0	2018
168820/1	086.414.427-07	TATIANA MALENA QUEIROZ	100.0	2018	1234560/1	936.994.172-04	THAYS BORGES NASCIMENTO	97.1	2018
352436/1	279.372.478-51	TATIANA MIYUKI MIADA NAKAMURA	98.1	2018	133349/1	039.568.516-84	THAYS LENNYE MOTA COSTA	99.8	2018
877740/3	784.243.211-20	TATIANA OLIVEIRA COSTA NUNES	100.0	2018	1276450/1	004.820.831-07	THAYSE MIRANDA CARNEIRO ASSUNCAO	90.2	2018
1124897/1	006.551.221-92	TATIANA PEREIRA ARAUJO	97.1	2018	983175/2	868.601.781-91	THELIA VALENTE AMORIM	99.3	2018

240488/2	172.597.463-00	THEOGENES NERY SOUZA	98.2	2018	455213/3	361.442.315-87	VALDIR DIAS DO NASCIMENTO	79.8	2018
515362/2	409.903.541-72	THEREZINHA DE JESUS LIMA DE BONI	93.0	2018	139406/3	045.450.626-01	VALDIRENE APARECIDA DOS SANTOS SOUZA	100.0	2018
663958/2	548.280.586-72	THESSA GONCALVES MARINHO DOS SANTOS	96.5	2018	827372/1	713.456.201-87	VALDIRENE AVELINO DA SILVA	100.0	2018
983187/5	868.601.861-00	THEYLLE VALENTE AMORIM FIGUEiredo	97.9	2018	1186965/1	446.770.573-20	VALDIRENE BARBOSA LIMA	98.6	2018
51023/1	004.362.581-96	THIAGO BOTELHO AZEVEDO	99.9	2018	11243023/3	804.109.791-04	VALDIRENE DA SILVA SAMPAIO	100.0	2018
1010441/2	891.451.271-15	THIAGO DIAS PINHEIRO	96.7	2018	864952/1	774.119.001-68	VALDIRENE DE ALMEIDA OLIVEIRA CARNEIRO	100.0	2018
1205455/1	731.715.731-72	THIAGO MAGALHAES BARROS	97.8	2018	963395/1	851.225.481-53	VALDIRENE GAMA DOS SANTOS	88.6	2018
57270/1	005.587.111-97	THIAGO PAULINO RODRIGUES	84.0	2018	583021/4	472.698.121-87	VALDIRENE GONCALVES DE SANTANA CARVALHO	97.1	2018
1172158/1	053.406.159-10	THIAGO WEISS	85.7	2018	866110/1	774.920.481-49	VALDIRENE MARTINS DOS SANTOS	99.2	2018
935030/3	826.652.811-04	THUSLEY BRAGA COSTA	100.0	2018	944741/2	834.463.621-34	VALDIRENE DE FARIAS	99.8	2018
11146834/1	101.920.247-52	THYAGO DALMASIO BORSOI	93.0	2018	717773/2	597.166.061-68	VALDIRENE RODRIGUES DE SOUSA DOS REIS	100.0	2018
975543/1	861.216.261-00	THYBIANA RODRIGUES BRAGA REZENDE	96.2	2018	212389/2	136.474.071-00	VALDIVINA DE SA PINHEIRO	99.3	2018
1079956/1	978.051.061-34	TIAGO QUIREZA LEMOS	84.6	2018	1118870/1	003.907.761-65	VALDIVINA FIRMINO DA CRUZ	97.2	2018
1133896/1	011.461.581-06	TIANE CAVALARI CAVALCANTI MELO	100.0	2018	283750/2	217.552.561-91	VALDIVINA RAMALHO SANTOS	98.4	2018
327843/5	260.803.701-15	TOMASIA FERREIRA MILHOMENS	100.0	2018	421537/1	334.682.221-49	VALDIVINO ALVES DA SILVA	100.0	2018
161783/2	073.238.401-04	TOME CESAR RABELO	97.9	2018	668725/2	557.062.661-15	VALDIVINO BATISTA DOS SANTOS	92.4	2018
887502/1	792.160.131-68	TONY REGIS BARBOSA DO NASCIMENTO	97.9	2018	480177/2	382.351.961-15	VALDIVINO JOAO DA SILVA	98.3	2018
234087/3	166.924.891-72	TORQUATA MARIA AYRES	99.8	2018	749889/1	618.835.731-49	VALDIVINO VIEIRA DE OLIVEIRA	92.3	2018
559330/3	450.732.441-68	TORVALTA PEREIRA AIRES	99.5	2018	1013416/1	894.968.251-68	VALDMILSON COSTA DA SILVA	93.6	2018
1136283/1	012.791.461-76	TRYCIA COELHO COSTA	98.8	2018	188193/2	108.345.218-57	VALERIA ARAUJO DE QUEIROZ	97.9	2018
1139339/1	014.365.991-05	TUANNY LIZ LIMA SCHEFFLER PORTILHO	100.0	2018	813567/3	696.763.806-87	VALERIA BANDEIRA NUNES VESGUERBER SKRIPKA SILVA	89.9	2018
592230/1	483.914.331-53	TWIGGY CRISTINA ALVES BATISTA	100.0	2018	886650/3	791.264.641-87	VALERIA BRAGA DE SOUSA	100.0	2018
949039/1	838.378.681-68	UANDERSON GONCALVES FAGUNDES	95.8	2018	1194984/1	600.016.821-72	VALERIA CORDEIRO ATAIDES NEIVA	100.0	2018
1088998/4	989.356.401-82	UBIRAJARA BELEM DOS SANTOS	93.6	2018	1044273/4	929.644.434-91	VALERIA CRISANTO GUEDES FRANKLIN	98.6	2018
626764/2	518.590.844-00	UBIRAJARA DE ALMEIDA OLIVEIRA	96.8	2018	1236199/1	946.631.731-87	VALERIA CRISTINA DE AMORIM	99.9	2018
1242717/1	978.562.401-30	UGUES GOMES DE BARROS	98.6	2018	983904/1	869.023.421-72	VALERIA DA SILVA MOURA MACIEL	100.0	2018
572989/1	465.591.676-15	UILLMAR WANDER FERREIRA	99.1	2018	1150278/1	021.634.371-24	VALERIA DA SILVA SAMPAIO	100.0	2018
631908/2	520.984.351-34	ULISSES NOGUEIRA VASCONCELOS	97.9	2018	1240641/1	999.958.401-78	VALERIA DE ARAUJO ROCHA	85.3	2018
901870/2	803.118.061-04	ULLANNES PASSOS RIOS	97.9	2018	1014510/2	896.582.051-00	VALERIA FEITOSA DE SOUSA	99.3	2018
346941/4	276.996.411-91	UMBELINA COSTA ACEVEDO	98.6	2018	952981/3	841.556.201-20	VALERIA LEOBAS DE CASTRO ANTUNES	100.0	2018
1178164/1	255.840.731-72	URSULA DOS REIS BANDEIRA	100.0	2018	987351/2	872.505.191-15	VALERIA LIRA BARROS FORMIGA	84.7	2018
325755/1	258.028.198-39	UZIEL DE OLIVEIRA SANTOS	89.8	2018	361103/2	285.437.854-72	VALERIA MARIA MENDES DA SILVA	100.0	2018
293640/1	227.674.441-34	VAGNER GAMA DE SOUSA	93.5	2018	784520/1	644.245.453-34	VALERIA PESSOA E SILVA	85.5	2018
520138/1	413.944.701-00	VAIRENE MARTINS BRITO ALVES	98.8	2018	395496/1	313.932.923-72	VALERIA RIBEIRO MOURA	93.6	2018
438367/1	347.954.561-00	VALBER BRITO SOARES	93.1	2018	139728/5	046.175.818-04	VALERIA RITA CORREA	99.1	2018
1177133/1	224.795.078-74	VALCIENE ALMEIDA MONTEIRO MORAES	100.0	2018	156015/2	065.376.028-07	VALERIA SOLE VERNIN SAMPAIO	99.9	2018
1001930/1	885.390.401-15	VALCIONE QUINTINO DA SILVA	100.0	2018	794949/1	652.676.729-04	VALERIA VIERO AQUINO DE BARROS	99.8	2018
92815/4	014.566.889-44	VALCIRLEI DE ARAUJO	85.9	2018	550880/2	440.123.494-49	VALESCA BOTELHO	100.0	2018
463829/2	369.741.531-04	VALCIRLENE VIEIRA DE CARVALHO NASCIMENTO	76.2	2018	470020/1	374.391.621-53	VALLERIA RODRIGUES DE LIRA COELHO	99.1	2018
275510/1	211.025.201-44	VALDA NUNES GUIMARAES LIMA	98.3	2018	845842/3	759.929.731-68	VALMINDA FLAUZINO DA SILVA	99.8	2018
854685/1	766.149.801-49	VALDANIA MARIA CARVALHO DE ARAUJO SOUSA	96.5	2018	924857/1	817.605.661-87	VALNOISA GLORIA AMARAL	100.0	2018
821448/1	709.042.511-87	VALDECI DA SILVA LIMA	100.0	2018	1134442/1	011.746.551-86	VALQUIRIA BATISTA NEVES	93.4	2018
864939/1	774.101.811-68	VALDECI FERREIRA DOS SANTOS ALEXANDRE	100.0	2018	367816/1	291.382.723-34	VALQUIRIA FEITOSA COSTA	98.9	2018
219980/1	151.162.471-04	VALDECI RODRIGUES DO NASCIMENTO	96.6	2018	1187007/1	449.188.793-49	VALQUIRIA FERNANDES DA COSTA	83.3	2018
1226576/1	889.428.051-91	VALDECI VIEIRA DA SILVA	100.0	2018	1244833/1	988.346.811-34	VALQUIRIA MOREIRA LACERDA	98.1	2018
11144874/1	806.644.401-00	VALDECINA PINTO FERREIRA	86.0	2018	561967/1	451.497.631-87	VALQUIRIO JOSE LIMA PEREIRA	97.0	2018
319226/4	251.719.921-34	VALDECY CESAR DOS SANTOS QUEIROZ	99.2	2018	11137150/1	934.193.841-49	VALTENIO VIEIRA DA SILVA JUNIOR	100.0	2018
344385/1	275.335.651-34	VALDECY DIAS DE SOUSA	100.0	2018	990167/3	875.516.401-34	VANAILTON SILVA OLIVEIRA	97.9	2018
369620/4	292.122.861-00	VALDEIR CORTES BORGES	97.2	2018	1049534/2	937.193.457-34	VANAISA TORRES DE ASSUNCAO	100.0	2018
883156/1	788.614.701-49	VALDEIZA RODRIGUES DE CARVALHO	97.4	2018	1066587/5	959.684.401-63	VANDA BISPO DE SOUZA	97.2	2018
791500/1	648.176.951-53	VALDELICE FERREIRA DOS SANTOS	99.9	2018	1178431/1	261.933.882-49	VANDA EDUARDO DE SOUSA	98.6	2018
805546/1	682.267.644-91	VALDELINA RODRIGUES DA COSTA TEXEIRA	100.0	2018	612732/1	498.480.621-49	VANDA LABRES DA SILVA	98.6	2018
698328/1	585.526.002-00	VALDELUCIA ALVES TEIXEIRA RODRIGUES	100.0	2018	684822/3	575.421.201-15	VANDA MARIA DE MOURA SEPTIMIO	95.1	2018
1234722/1	937.879.362-20	VALDEMAR PIRES DE OLIVEIRA	99.7	2018	228464/1	161.363.571-00	VANDEIR EURIPEDES DOS SANTOS	88.1	2018
215329/3	144.527.821-91	VALDEMIR ALVES SILVA	99.0	2018	768136/1	626.580.261-53	VANDELICE NUNES COUTINHO	100.0	2018
270055/1	198.903.461-68	VALDEMIRO MARTINS DE ALMEIDA	95.8	2018	410473/3	328.613.623-91	VANDERLA CARLOS RODRIGUES CORREIA	86.8	2018
424125/2	336.049.321-49	VALDENE PEREIRA DA SILVA CANTUARI	98.3	2018	224707/1	158.950.091-15	VANDERLEI MOCO MICLOS	87.9	2018
1245333/1	990.509.353-20	VALDENICE BARROS DE OLIVEIRA	100.0	2018	842397/1	597.063.266-49	VANDERLEI RAMOS PEDROSA	95.8	2018
1211587/5	801.733.141-04	VALDENICE COELHO DE SOUZA BATISTA	100.0	2018	621319/1	508.001.241-20	VANDERLEIA BARBOSA SILVA	100.0	2018
1073044/1	968.451.711-49	VALDENICE OLIVEIRA SOUZA TONACO	100.0	2018	922186/1	815.079.761-00	VANDERLEIA MARTINS GLORIA VIEIRA	89.5	2018
1124676/1	006.484.521-40	VALDENISSI RIBEIRO DA SILVA MARCELINO	94.3	2018	916290/1	810.229.803-00	VANDERLENE PARREAO DE MOURA	97.4	2018
872729/2	779.453.601-49	VALDENIZO DIAS DE ALMEIDA	99.9	2018	444410/2	354.383.471-15	VANDERLI APARECIDA AZEVEDO LATORRE	90.9	2018
419439/2	333.163.171-04	VALDENORA MENEZES DOS SANTOS PINTO	99.2	2018	671281/2	558.072.241-91	VANDERLUCE CHAVES LIMA	98.6	2018
711436/1	591.449.551-20	VALDETE DE SOUZA FREIRE	97.4	2018	1252780/1	663.313.071-68	VANDERLUCIA GOMES DA SILVA	97.1	2018
1215221/1	824.520.831-00	VALDETE PEREIRA DA LUZ	87.4	2018	573623/2	466.800.041-87	VANDERLUCIA MARTINS COSTA LIMA	99.3	2018
965252/1	852.645.121-91	VALDETE RODRIGUES ROCHA	97.4	2018	784464/2	644.242.191-00	VANDERLUZ MARIA DE JESUS	95.8	2018
519720/4	413.894.761-20	VALDETE SOUSA CASSIO	98.3	2018	981361/1	866.659.791-72	VANDERLY JORGE DA SILVA	99.2	2018
54309/1	004.993.721-90	VALDETH PEREIRA DE SOUZA	100.0	2018	928929/3	821.566.541-15	VANDERLY PEREIRA XAVIER	97.6	2018
395344/2	313.501.001-53	VALDEZ SOUSA SOBRINHO	100.0	2018	1135961/1	012.700.961-25	VANDREIA ALMEIDA RIBEIRO	97.6	2018
942033/2	832.241.301-72	VALDIANE RODRIGUES SOARES ROSA	98.6	2018	67365/1	007.447.541-00	VANEIDE SANDRA SOARES DE LIMA	100.0	2018
732907/3	607.258.501-91	VALDILETE BEZERRA LIRA REGO	81.1	2018	54190/2	004.987.021-11	VANESA BRANDAO MARTINS DE MORAIS	94.7	2018
1087819/1	987.693.401-53	VALDIMEIRE VIANA DA SILVA	97.8	2018	1095617/3	997.607.971-00	VANESSA BOCK	97.9	2018
353647/2	280.460.211-72	VALDINA DUARTE DA SILVA	95.1	2018	775116/1	636.668.202-04	VANESSA CELESTE BEZERRA DO NASCIMENTO	100.0	2018
463556/2	369.705.571-20	VALDINEA DIAS DE ALMEIDA	98.6	2018	953523/3	842.219.681-68	VANESSA COSTA SANTOS AKITAYA	100.0	2018
822878/4	710.920.809-53	VALDINEI FERRO SILVA GONZALEZ	96.5	2018	1116444/1	002.410.173-78	VANESSA DE SOUSA MOTA	99.5	2018
883168/2	788.618.961-20	VALDINETE ARAUJO LUSTOSA MEDEIROS	100.0	2018	1177206/1	227.539.928-35	VANESSA DIAS BARCELOS	97.2	2018

1114220/3	001.105.000-40	VANESSA DURANTE	98.0	2018	1216660/1	832.247.771-68	VERUSKA PINHEIRO DO AMARAL	99.3	2018
994847/2	880.219.981-72	VANESSA FERNANDEZ GONZALEZ AIRES	90.0	2018	467963/1	372.068.002-97	VICENTE QUEIROZ DA COSTA NETO	100.0	2018
139856/2	046.408.657-40	VANESSA FLORES LIMA BRAUNE	100.0	2018	705540/2	588.871.721-53	VICENTINA ALVES RODRIGUES	94.2	2018
1202391/2	707.909.491-72	VANESSA LORENA AMARAL RODRIGUES	99.3	2018	11136960/1	978.114.241-34	VICTOR NAZARENO POTIGUAR CORDEIRO	88.8	2018
1087886/2	987.811.381-72	VANESSA MARIA GONCALVES DA COSTA	100.0	2018	618138/1	500.643.123-72	VIDAL GONZALEZ MATEOS JUNIOR	93.8	2018
1035940/1	920.803.161-68	VANESSA SALGADO DOS SANTOS	100.0	2018	958508/2	846.909.501-30	VILENE MARIA DE SOUZA	97.2	2018
119079/1	026.234.509-94	VANESSA SARAIVA DE MATTOS	98.3	2018	175897/2	093.684.931-20	VILMA ASEVEDO SOARES TEIXEIRA	99.1	2018
1210297/1	791.509.001-10	VANESSA SIQUEIRA CAMPOS	99.2	2018	997794/3	882.479.881-00	VILMA CRISTINA PEREIRA SARDINHA	100.0	2018
860260/1	770.664.051-53	VANEZA LEITE SILVA	100.0	2018	675924/1	565.633.021-49	VILMA DO CARMO GUERRA CUNHA	100.0	2018
893022/2	797.066.901-82	VANGELA SOARES LEMOS	100.0	2018	1220543/1	856.300.391-72	VILMA MACHADO DE SOUSA	94.4	2018
788082/4	626.577.391-72	VANI LUCIANO DA SILVA	100.0	2018	814328/3	697.959.751-53	VILMA MARIA ROCHA OLIVEIRA	85.8	2018
1129686/1	009.385.701-29	VANIA BARBOSA DA SILVA MIGUEL	98.6	2018	853437/2	765.135.051-00	VILMA MARTINS DOS ANJOS RIBEIRO	99.3	2018
931059/3	823.428.651-04	VANIA DOS SANTOS PIMENTEL	99.4	2018	852858/1	764.769.601-72	VILMA RIBEIRO DE SOUSA CANTUARIA	88.4	2018
826562/2	713.397.011-20	VANIA LUCIA GOMES DE ABREU CORREIA	99.9	2018	470962/2	375.236.861-68	VILMA SOARES BRITO	100.0	2018
1183630/1	371.448.801-44	VANIA LUCIA GONCALVES	100.0	2018	873126/2	779.870.631-34	VILMAR BARROS DA SILVA	100.0	2018
1214993/1	823.523.563-34	VANIA MARIA AFONSO LIMA	92.5	2018	515337/1	409.841.251-91	VILMAR SOARES DA SILVA	100.0	2018
1206915/1	754.267.733-00	VANIA MARIA DA SILVA SOUSA	98.0	2018	116650/2	025.230.951-06	VINICIUS MARCIANO SILVA	96.5	2018
687604/2	576.051.301-04	VANIA MARIA SALES GUIMARAES	100.0	2018	1144316/1	017.177.791-31	VINICIUS BARBOSA ALBERNAZ	99.4	2018
665165/2	549.595.781-49	VANIA REGIA TELES CARNEIRO FONSECA	99.3	2018	11482982/1	013.274.031-10	VINICIUS LOPES MARINHO	97.4	2018
313996/3	247.333.931-72	VANIA RIBEIRO COSAC	100.0	2018	1085484/1	985.024.411-91	VINICIUS SILVA MAGALHAES RIBEIRO	97.2	2018
711254/3	591.439.241-15	VANIA RODRIGUES BARBOSA SEPULVIDA	99.8	2018	1160583/1	029.041.711-26	VINICIUS SOUSA BENVINDO	100.0	2018
1178695/1	705.185.601-47	VANIA VIEIRA DA SILVA	99.3	2018	455146/1	361.339.061-20	VIOLETA CARNEIRO MOTA MUNARETTO	100.0	2018
519380/1	413.861.401-04	VANICE RIBEIRO BORGES	95.3	2018	845714/3	759.892.471-68	VIRGILENE ALVES BOTELHO	100.0	2018
1024795/1	909.131.081-20	VANILCE CAVALCANTE MORENO	99.2	2018	821461/10	709.081.091-72	VIRGILIO LAZARO RODRIGUEZ OQUENDO	99.8	2018
1131613/1	010.293.911-06	VANILDA XAVIER DOS SANTOS	98.1	2018	890136/2	794.533.926-34	VIRGILIO RIBEIRO GUEDES	100.0	2018
969579/3	855.627.341-68	VANILUCIA DE SOUSA CARVALHO LEITE	99.3	2018	152630/2	060.703.876-43	VIRGINIA CARVALHO DE ALMEIDA	100.0	2018
633346/1	523.322.413-53	VANISE MARIA COSTA SILVA CUNHA	84.2	2018	732180/1	606.618.951-49	VIRGINIA DE SOUSA MAIA	100.0	2018
1199048/1	647.981.513-00	VANNESSA BARROS RESPLANDES FEITOZA	100.0	2018	187036/3	103.741.388-18	VIRGINIA EULALIA SILVA TORRES	97.1	2018
1046926/1	933.008.831-72	VANUSA DE ARAUJO E SILVA	97.0	2018	506233/2	401.206.941-15	VIRGINIA GUIMARAES CARDOSO	86.0	2018
1046926/2	933.008.831-72	VANUSA DE ARAUJO E SILVA	97.2	2018	11137940/1	043.275.266-81	VIRGINIA MADUREIRA BERNARDES BRUGNARA	89.6	2018
1005030/1	887.916.371-04	VANUSA DE LIMA FLORES	98.8	2018	1210394/1	792.451.451-15	VIRGULINA NETA DA SILVA NOGUEIRA	99.3	2018
1225308/1	883.771.991-49	VANUSA FERREIRA COSTA	98.4	2018	813713/3	696.923.431-20	VIRLEIA CARVALHO CAMARA GOMES	98.6	2018
431877/1	343.623.803-10	VANUSA GONCALVES DE ALMEIDA	100.0	2018	400765/3	320.394.412-04	VIRNA MOREIRA DIAS MILHOMEM	97.9	2018
1239945/1	966.553.721-00	VANUSA RODRIGUES NOGUEIRA DA SILVA	95.8	2018	621629/2	508.031.661-68	VIRVALDA SANTANA ALBUQUERQUE	100.0	2018
760964/1	624.895.001-63	VANUSIA DA SILVA BARROS	97.2	2018	166604/2	083.149.691-68	VISCONDE VIEIRA	99.5	2018
656231/3	539.456.033-15	VANUSIA MARIA LEITE DIAS	97.5	2018	1240340/1	968.175.931-15	VIVIAN ALEXANDRA DE ABREU	99.3	2018
1214292/1	820.281.761-72	VANUSIA SANTANA DA SILVA	97.8	2018	1051741/3	940.468.161-04	VIVIAN DA CONCEICAO VIANA	99.3	2018
1191497/1	546.744.501-44	VANUZA ALVES SILVA	98.6	2018	55594/1	005.282.677-52	VIVIANA AMORIM BRETAS	99.8	2018
1020315/2	903.822.421-49	VANUZA DE CASTRO BUCK	97.8	2018	897787/1	800.326.991-15	VIVIANE ALVES DE ARAUJO	96.1	2018
1235320/1	941.812.681-87	VANUZA SENA MARTINS	98.7	2018	1043846/1	929.264.281-20	VIVIANE BANDEIRA OLIVEIRA	100.0	2018
943633/4	833.568.351-49	VANUZIA LOPES DA SILVA RUFINO	100.0	2018	1043846/2	929.264.281-20	VIVIANE BANDEIRA OLIVEIRA	95.1	2018
634831/2	526.419.611-72	VAUDIANIA FACUNDES DIAS	98.4	2018	1245643/1	991.868.961-72	VIVIANE CUNHA COSTA	100.0	2018
1199544/1	659.376.003-04	VAUVENARG DE SOUSA REIS SANTOS	96.8	2018	238378/4	169.572.078-46	VIVIANE DE SOUZA PAIVA	91.1	2018
527200/2	421.580.952-53	VELMA DE SOUZA SANTOS INACIO	86.7	2018	979433/1	864.979.011-91	VIVIANE NOLETO CARVALHO	100.0	2018
825569/2	713.298.701-15	VELMA PENHA DE SOUSA	100.0	2018	1166905/1	037.103.091-90	VIVIANE NUNES DE CARVALHO	100.0	2018
801176/3	663.414.501-68	VELZELY PEREIRA DA SILVA PINTO	100.0	2018	935545/1	826.954.231-87	VIVIANE PAULA FERREIRA	99.0	2018
369011/3	292.013.571-68	VERA LEIDE CARVALHO DE FRANCA BELEM	96.6	2018	951745/2	840.114.671-20	VIVIANE SILVA DIAS	100.0	2018
856608/6	767.617.701-49	VERA LUCIA AMARAL DOS SANTOS	97.2	2018	1245880/1	992.673.141-49	VIVIANE TERRA DA SILVA RAMOS	99.3	2018
993739/2	879.276.751-68	VERA LUCIA COSTA DIAS	99.9	2018	115220/2	024.563.004-08	VIVIANE VALE DO NASCIMENTO	81.7	2018
612859/5	498.489.841-00	VERA LUCIA DA CONCEICAO PEREIRA DE SOUSA	100.0	2018	1054287/2	943.677.107-00	VLADIA DE JESUS DIAS	100.0	2018
558117/2	450.304.561-04	VERA LUCIA DA SILVA	100.0	2018	1112864/1	000.175.383-51	VLADIA EMANUELLE DIAS SOARES	98.4	2018
1182013/1	341.303.901-63	VERA LUCIA DUARTE DE SOUZA COSTA	100.0	2018	127234/1	032.301.551-49	VLADIMIR MAGALHAES SEIXAS	88.5	2018
1014528/2	896.605.281-91	VERA LUCIA LOPES DA SILVA	99.1	2018	819831/6	706.413.401-25	VLADIMIR TAMAYO MAESTRE	100.0	2018
584256/1	474.856.551-91	VERA LUCIA MOREIRA SENN	99.8	2018	1288105/1	641.882.300-10	VOLMAR MORAIS FONTOURA	85.7	2018
627693/2	517.242.781-34	VERA LUCIA PEREIRA BISPO MARTINS	97.9	2018	396063/2	314.997.321-04	VOLNEI PEREIRA AIRES PIMENTA	100.0	2018
738053/1	612.653.301-15	VERA LUCIA PEREIRA DA SILVA	99.2	2018	696540/1	580.038.002-34	VONEZ ELIZIARIO PINHEIRO	100.0	2018
867679/2	776.309.631-49	VERA LUCIA RODRIGUES DA SILVA ALVES	95.4	2018	314411/1	247.755.256-20	WADIH LANA SAAD	95.7	2018
1264265/1	580.083.066-53	VERA LUCIA ROSA	99.2	2018	1184300/1	385.959.661-68	WAGNER LOPES DE CARVALHO	99.2	2018
120604/2	026.971.268-21	VERA LUCIA SANTOS	97.9	2018	538507/2	431.575.131-68	WAGNER MARTINS SANTANA	97.2	2018
722537/1	598.966.122-34	VERA REGINA DO NASCIMENTO COSTA	100.0	2018	797460/1	663.178.861-72	WAGNER SANTOS VANDERLEY	97.7	2018
353866/1	280.643.990-68	VERA REGINA SILVA DAS NEVES	98.6	2018	678457/1	566.519.021-72	WAGNER SARDINHA FONSECA	100.0	2018
447587/1	355.611.731-20	VERA TEREZINHA DA SILVA E SOUZA	96.2	2018	1039989/1	926.320.761-53	WAGNO MARTINS CORTEZ	87.2	2018
1289292/1	786.456.621-91	VERACI CORREIA DE OLIVEIRA	100.0	2018	1154702/1	024.698.951-38	WALBER BATISTA LOPES JUNIOR	100.0	2018
657995/3	546.675.851-53	VERALUCIA SOUSA SOARES	98.6	2018	149985/2	066.999.322-91	WALDA DE ALMEIDA IVO	99.3	2018
724698/1	600.205.041-87	VERANILVA ALVES DA SILVA	96.0	2018	670641/2	557.308.091-15	WALDENES ARAUJO PINHEIRO	94.3	2018
904986/3	805.376.691-91	VERDELINA ALEXANDRE BOTELHO	97.0	2018	11131500/1	126.967.812-49	WALDERLY MARIA MARTINS DE REZENDE	98.3	2018
712453/1	591.980.281-20	VERIMAR RODRIGUES VIANA	99.5	2018	399866/2	319.580.441-72	WALDETE JESUS DE MENDONCA	91.7	2018
703853/2	587.673.121-87	VERLY GOMES FERREIRA	100.0	2018	825338/2	713.258.241-00	WALDETH PEREIRA ALVIM	100.0	2018
703373/1	587.348.641-72	VERONICA ARAUJO SILVA	99.9	2018	1137611/1	013.442.121-31	WALDIR CLEITON GOMES DA SILVA	100.0	2018
1238132/1	956.260.261-34	VERONICA DARLENE CARNEIRO LOURENCAO	100.0	2018	937098/1	028.035.361-53	WALDIRENE RODRIGUES SOUZA	99.3	2018
242977/1	178.279.728-96	VERONICA DUTRA SIQUEIRA	96.9	2018	942320/1	832.457.583-91	WALDISE PEREIRA SILVA DA LUZ	98.7	2018
11138289/1	005.689.811-89	VERONICA FERNANDES CARVALHO	100.0	2018	70110/2	008.237.651-48	WALERIA CHRISTINA DE SOUSA LOPES	97.8	2018
890057/6	794.407.381-20	VERONICA GIULIANE DE ARAUJO RIBEIRO	81.0	2018	1244558/1	987.247.461-34	WALKENEDY PEREIRA DA SILVA	98.8	2018
752724/1	622.950.981-49	VERONICA PEREIRA DE LIMA	97.9	2018	551846/4	440.805.061-04	WALKIRIA OLIVEIRA BUENO BATISTA SENA	99.8	2018
97242/3	016.134.741-05	VERONICA RAMOS DA SILVA	96.5	2018	117071/2	025.327.214-99	WALKIRIA SOUSA PINHEIRO DOS SANTOS	99.8	2018
913379/1	808.491.211-91	VERONICA RODRIGUES FERREIRA	100.0	2018	1142194/1	016.224.211-59	WALQUIRIA AZEVEDO FONSECA	99.8	2018

248815/3	185.882.768-01	WALQUIRIA MACIEL CORDEIRO	99.1	2018
1121545/1	005.333.761-14	WALTER CARDOSO DE BRITO	98.3	2018
1236091/1	946.140.165-53	WALTER PINHEIRO SANTOS FILHO	82.5	2018
1116851/1	002.686.721-48	WANDERLEIA OLIVEIRA FERREIRA	94.9	2018
854454/1	765.910.421-72	WANDERLENE ALVES LIMA	98.6	2018
1074954/2	971.476.481-53	WANDERLENE FERREIRA DA SILVA	98.6	2018
975099/1	860.589.321-49	WANDERLEY FERNANDES AQUINO	96.3	2018
975099/2	860.589.321-49	WANDERLEY FERNANDES AQUINO	97.1	2018
200922/1	127.935.328-78	WANDERLEY LUCINDO	99.3	2018
1135503/1	012.486.581-08	WANDERLEY XAVIER VELOSO	96.2	2018
821217/1	708.716.631-04	WANDERSON COELHO SILVA	95.8	2018
1060490/1	951.511.681-34	WANDERSON NUNES DE CARVALHO	99.2	2018
991573/1	877.188.981-72	WANIA KLEIBER RODRIGUES DOS SANTOS	99.7	2018
208076/4	133.463.798-92	WANIA PEREIRA DA SILVA	98.6	2018
593993/1	485.045.801-72	WANIRA BRITO SOARES	91.9	2018
1143280/1	016.740.931-01	WANNESSE BARBOSA DE OLIVEIRA	99.3	2018
1142933/1	016.629.601-58	WARLY FERREIRA DOS SANTOS	86.0	2018
1118234/1	003.569.331-21	WEBER ALESSANDRO MENDES DE OLIVEIRA	96.9	2018
1146580/1	018.548.651-70	WEBERTON HENRIQUE RODRIGUES	95.1	2018
987030/1	872.133.971-68	WEDSON ARAUJO SANTOS	100.0	2018
1179756/1	289.899.881-87	WEEDSON GAMA RIBEIRO	97.9	2018
1034014/1	918.817.731-91	WEIDISON AMORIN GUIMARAES	98.9	2018
1143760/1	016.947.431-36	WEISSA HAYLANE RIBEIRO OLIVEIRA	98.6	2018
394911/1	312.352.168-02	WELDES FONSECA TEIXEIRA	97.8	2018
1133861/1	011.440.371-66	WELLESLEY EDVALDO CARVALHO LEAL	99.3	2018
978027/2	863.332.591-87	WELISSON OLIVEIRA CARVALHO	100.0	2018
1030671/3	915.085.411-91	WELLINGTON JUNIOR SILVEIRA	100.0	2018
197753/2	125.565.561-53	WELLINGTON BANDEIRA	100.0	2018
1037935/1	923.744.331-53	WELLINGTON DIAS MARINHO	97.2	2018
459127/1	364.697.343-91	WELLINGTON SILVA GARCIA	97.8	2018
551639/2	440.386.401-59	WELMA REZENDE FUSO DE ASSIS	99.6	2018
1153919/1	024.102.751-92	WELTO MARTINS GUIMARAES	98.9	2018
1124153/1	006.288.703-37	WENER DE SOUSA ARAUJO	97.7	2018
1206028/1	735.400.211-91	WERBERTH FREDERICO MOTA OLIVEIRA	94.4	2018
673976/1	561.290.681-15	WERBITON ARTUR ALVES	95.4	2018
1230964/1	915.812.063-72	WERLICE SILVA DE BRITO	85.8	2018
1143131/1	016.688.261-51	WERNER KELLER TAVARES COSTA	99.8	2018
807890/2	689.692.871-91	WESDEY VAZ DA SILVA	92.9	2018
11145382/1	005.529.341-78	WESLAINE LACERDA AVILA	98.6	2018
1159569/1	028.211.111-50	WESLANY LIMA PIRES	82.0	2018
11146800/1	731.830.671-53	WESLANY SANTOS BARROS SILVA	96.0	2018
1133420/1	011.207.091-48	WESLAYNE PINTO SANTANA	99.8	2018
663569/4	547.683.816-34	WESLEY AUGUSTO CUNHA NUNES	100.0	2018
663570/2	547.737.501-97	WESLEY DE OLIVEIRA RIBEIRO	100.0	2018
1219960/1	853.830.071-72	WESLEY PEREIRA BORGES	92.4	2018
1127578/1	007.967.951-00	WESLEY SOUSA OLIVEIRA	95.8	2018
1140710/1	015.330.301-89	WESLANY BARROS PEREIRA	100.0	2018
1113844/1	000.828.371-04	WESLLINE CARVALHO LOPES DA SILVA	95.7	2018
1212850/1	810.048.001-00	WEUDES XAVIER DE SOUSA	99.3	2018
1113330/1	000.445.491-05	WEULAS RODRIGUES DA SILVA	91.3	2018
1239287/1	963.106.343-72	WEULENBERG VIANA SANTANA	98.6	2018
420454/1	333.481.382-72	WEVERTON AUGUSTO BARROS DE OLIVEIRA	85.8	2018
1063243/2	954.680.991-87	WEVERTON PEREIRA DA CONCEICAO	74.3	2018
869391/2	777.594.861-20	WGODYSLEY AIRES NEVES	100.0	2018
1163353/1	031.387.406-93	WHADSON VIEIRA	97.3	2018
840285/1	743.243.062-49	WHATTINA SILVA NASCIMENTO	99.2	2018
1067265/2	960.818.561-00	WHISLLEY MACIEL BASTOS	100.0	2018
993752/1	879.288.761-91	WILDEGLANIO CARLOS PEREIRA	99.9	2018
1201131/1	695.645.661-34	WILIAN FERNANDES DA SILVA JUNIOR	99.3	2018
934231/1	825.865.271-00	WILIANY MONTEIRO ASSUNCAO	95.4	2018
340987/3	270.280.608-29	WILLIAM DA SILVA NEVES	98.4	2018
215676/1	145.422.488-60	WILLIAM GILVANDER PASSOS	100.0	2018
1041533/1	927.738.341-00	WILMA APARECIDA ALBUQUERQUE COSTA	98.6	2018
547260/1	437.893.821-91	WILMA CHAVEIRO HONOSTORIO DE SOUZA	100.0	2018
1128652/1	007.467.531-10	WILMA GOMES AGUIAR	100.0	2018
707883/1	589.724.121-04	WILMA GOMES GALVAO	83.2	2018
1116363/1	002.367.251-06	WILMA TELES DOS SANTOS	99.3	2018
553430/1	441.624.131-34	WILMEIDE ARAUJO DE FRANCA	85.8	2018
959380/2	847.942.757-49	WILMENDES CARDOSO DE ALMEIDA	86.0	2018
1213580/1	815.850.711-53	WILMS GOMES DA SILVA	93.4	2018
999663/2	883.578.301-10	WILSON IVAM OLIVEIRA DOS SANTOS	100.0	2018
789863/3	645.365.569-15	WILSON PEREIRA DOS SANTOS JUNIOR	100.0	2018
866523/2	775.077.541-20	WILSON PEREIRA LIMA	99.2	2018
722732/1	599.495.891-34	WILTON CARVALHO LIMA	95.9	2018
993168/2	878.836.271-04	WILZENIR BENVINDO DA SILVA	100.0	2018
1136895/1	013.045.631-46	WISLAINY VAZ DA SILVA	100.0	2018

1078283/3	976.136.061-04	WIVIANE RODRIGUES BARBOSA	98.5	2018
1127039/1	007.645.381-28	WLLISSES DE PAULA REIS	99.8	2018
666790/1	553.198.583-53	WORDNEY CARVALHO CAMARCO	94.9	2018
852410/6	764.413.001-25	YANA CAMILO BRINGEL	85.9	2018
1269283/1	014.145.321-48	YARA KARLA DE SALLES	99.3	2018
561554/1	451.470.511-04	YARA MARIA COELHO BURLAMAQUI	98.9	2018
11127732/1	827.481.791-53	YARA SILVEIRA	100.0	2018
1214403/1	820.830.451-49	YONARA DE DEUS PEREIRA	99.6	2018
62800/1	006.457.331-13	YONE PEREIRA SUDRE	99.0	2018
1062387/3	953.808.684-87	YRIADNA DANTAS FARIAS DE SOUZA	100.0	2018
1239600/1	964.742.203-25	YZABELA CRYSTINY MOURA	100.0	2018
267901/1	198.323.113-49	ZACARIAS ABREU SA	100.0	2018
874428/2	781.452.361-34	ZAINNE ROSA DE MENEZES BRAGA	100.0	2018
273743/1	206.950.713-00	ZAIRA MARIA FRANCO DA SILVA	99.3	2018
664926/2	549.575.751-34	ZEFERINA MELO DA SILVA LIMA	99.8	2018
895407/1	798.759.631-00	ZELANDIA ALMEIDA PEDROSA	95.9	2018
717890/2	597.211.621-91	ZELIA MORAIS LIMA	100.0	2018
513444/4	406.393.121-87	ZELIA PEREIRA LIMA DOS SANTOS	100.0	2018
1289829/1	826.188.951-34	ZELMA VIANA ARCANJO VALADARES	100.0	2018
1213857/2	817.623.481-87	ZELSON CARVALHO DA SILVA	94.4	2018
373208/2	295.355.491-20	ZENEIDA FROTA PEREIRA	100.0	2018
166471/2	083.036.572-91	ZENEIDE FIGUEIRA QUEIROZ	99.3	2018
651490/2	534.148.961-68	ZENILDA ARAUJO DE OLIVEIRA	100.0	2018
543620/3	435.508.941-04	ZENILDA BONFIM FERNANDES	100.0	2018
1183427/1	368.752.011-00	ZENILDE CIPRIANO DA SILVA	100.0	2018
836051/1	730.386.280-34	ZENILDE FERREIRA SILVA	97.2	2018
787519/1	644.853.821-68	ZENOBIJA CARNEIRO FILHA	100.0	2018
859701/5	770.180.601-68	ZILDA DE BRITO LACERDA	84.6	2018
941727/2	832.059.261-53	ZILDA DIAS DA SILVA	100.0	2018
891189/1	795.490.711-20	ZILDA DIAS DO NASCIMENTO MIRANDA	100.0	2018
724110/1	599.989.381-04	ZILDA TOMAZ DE SOUZA	100.0	2018
728254/1	601.587.781-20	ZILDENE GOMES RIBEIRO MOURA	99.2	2018
1055534/2	945.563.507-00	ZILDETE DIVINA PEREIRA SOUZA	92.3	2018
455225/1	361.532.812-49	ZILENE DO SOCORRO SANTA BRIGIDA DA SILVA	100.0	2018
682357/3	574.471.601-72	ZILMA CLEMENTE DE ARAUJO DUTRA	99.3	2018
793209/1	648.948.351-34	ZILMA LEITE DOS SANTOS	94.9	2018
448051/2	355.662.801-53	ZILMA MARTINS DOS SANTOS	97.8	2018
401058/2	320.476.571-72	ZOLILDES ALVES DE MORAIS	85.7	2018
195173/2	123.454.231-53	ZOROASTRO HENRIQUE DE SANTANA	99.6	2018
266398/3	197.115.731-72	ZULDA RIBEIRO DA SILVA	100.0	2018
470494/1	374.811.771-04	ZULEIDE ALVES AMARAL	97.6	2018
33392/1	000.546.101-41	ZULMA NUNES REINKE	96.4	2018
1208055/1	769.787.021-53	ZULMA SOARES DE ANDRADE SIRIANO	100.0	2018
629872/1	520.469.401-30	ZULMIRA FERREIRA DOS SANTOS SOUSA	97.2	2018

PORTARIA - 64/2019/SES/GASEC, DE 14 DE FEVEREIRO DE 2019.

O SECRETÁRIO DA SAÚDE, no uso das atribuições que lhes foram conferidas, com fundamento no disposto no art. 42 §1º IV da Constituição do Estado, em conformidade com o Decreto Nº 5.483, de 15 de Agosto de 2016 resolve:

Art. 1º INSTITUIR a comissão de revisão, para analisar e julgar recursos interpostos em relação às etapas da Avaliação Especial de Desempenho dos servidores em Estágio Probatório da Secretaria de Estado da Saúde-SES.

Art. 2º DESIGNAR os servidores LEIDE IDAINE BARROS DA SILVA, matrícula nº 1032364-2, CPF 917.178.843-34 Assistente de Serviço de Saúde, TIAGO PEREIRA DA SILVA, matrícula nº 356235-3, CPF 282.375.603-53 Assistente Administrativo, ERICA VANESSA CANDIDA MARQUES LANDIN matrícula 1062190-2, CPF 953.638.401-97 Assistente de Serviço de Saúde para sob a presidência do primeiro, proceder a Avaliação Especial de Desempenho dos servidores em estágio probatório da Secretaria de Estado da Saúde - SES; bem como designar os servidores ROBSON JOSÉ DA SILVA matrícula 227940-2, CPF 160.955.788-33 Assistente Social, Suplente do Presidente; LUCAS DANTAS LIMA matrícula nº 11652497-1, CPF 605.527.563-50 Analista Técnico Processual, RAUL GIL BARBOSA DE ANDRADE, matrícula 438197-3, CPF 347.941.071-53 Administrador, para sob a presidência do primeiro, com a atribuição de substituir os titulares em seus afastamentos, impedimentos ou férias.

Art. 3º Esta Portaria entra em vigor na data de sua publicação, revogando-se as disposições em contrário.

RENATO JAYME DA SILVA
Secretário de Estado da Saúde

PORTARIA - 66/2019/SES/GASEC, DE 11 DE FEVEREIRO DE 2019.

O SECRETARIO DE ESTADO DA SAÚDE, no uso da atribuição que lhe confere inciso IV, do §1º, do art. 42, da Constituição Estadual, c/c o art. 36, da Instrução Normativa nº 03/2017, de 05 de setembro de 2017, em conformidade com o disposto no art. 20, da Lei nº 1.818, de 23 de agosto de 2007,

RESOLVE:

Art. 1º HOMOLOGAR o Resultado final das etapas avaliatórias dos servidores públicos lotados nesta Pasta, devido ao término e aprovação na Avaliação Especial de Desempenho, conforme Anexo Único.

Art. 2º Esta Portaria entrará em vigor na data de sua publicação.

RENATO JAYME DA SILVA
Secretário de Estado da Saúde

CPF	Nº FUNCIONAL	SERVIDOR (A)	MÉDIA
648.463.001-10	791900-5	ANA PAULA DA SILVA COUTO	135
010.030.781-76	11456442-1	BEATRIZ DE FREITAS SOUSA	144
960.414.121-04	1067044-2	CARLOS FELINTO JUNIOR	149
009.960.971-12	11456730-1	DEBORAH SOUSA BARBOSA	143
019.376.891-74	11456764-1	EDESIO FERREIRA DA SILVA	144
001.293.811-44	11456728-1	FELICIEIDE FERREIRA DE SOUSA	142
560.409.891-49	671931-2	GENILDE DA COSTA FERREIRA	140
643.768.501-87	11240890-3	MARIA VALDETE ALEXANDRE DOS SANTOS RIBEIRO	143
803.936.241-53	11456388-1	NILZIANI LOPES ALVES	141
019.692.909-19	105706-2	PERMINA ALVES DE ARAUJO	140
984.280.121-72	11240628-3	POLLIANA AIRES CARNEIRO	134
029.580.081-00	11456680-1	ROSANA CARDOSO DOS SANTOS COSTA	149
776.309.631-49	867679-6	VERA LUCIA RODRIGUES DA SILVA ALVES	144
021.986.601-56	1150880-4	YARA COSTA LIMA	146

PORTARIA Nº 71/2019/SES/SGPES/DGP/GGDP, DE 08 DE FEVEREIRO DE 2019.

O SECRETÁRIO DE ESTADO DA SAÚDE, no uso de suas atribuições legais, com fundamento no disposto no art. 42, §1º, inciso I, II e IV, da Constituição Estadual, e do disposto no art. 35, da Lei nº 1.818, de 23 de agosto de 2007,

Considerando a Instrução Normativa Geral Nº 02/2015, de 17 de setembro de 2015, resolve:

REMOVER, a pedido

Art. 1º A servidora ALINE CARNEIRO LIMA, Técnico em Enfermagem, matrícula nº 1245767/1, CPF: 992.235.111-00, do Hospital de Referência de Miracema do Tocantins para o Hospital de Referência de Dianópolis, a partir da data da publicação.

Art. 2º Esta Portaria entra em vigor na data de sua publicação.

RENATO JAYME DA SILVA
Secretário de Estado da Saúde

PORTARIA Nº 83/2019/SES/SGPES/DGP/GGDP, DE 11 DE FEVEREIRO DE 2019.

O SECRETÁRIO DE ESTADO DA SAÚDE, no uso de suas atribuições legais e com fundamento no disposto no art. 42, §1º, incisos I, II e IV, da Constituição Estadual;

CONSIDERANDO a Lei nº 13.019, de 31 de julho de 2014, regulamentada pelo Decreto nº 8.726, de 27 de abril de 2016;

CONSIDERANDO o Decreto Estadual nº 5.816, de 10 de maio de 2018;

CONSIDERANDO o Decreto Estadual nº 5.282, de 23 de julho de 2015, alterado pelo Decreto nº 5.303, de 09 de setembro de 2015;

CONSIDERANDO as Cláusulas Segunda e Quarta, do Acordo de Cooperação nº 001/2018, firmado entre o Estado do Tocantins, por intermédio da Secretaria de Estado da Saúde e a ASSOCIAÇÃO DE PAIS E AMIGOS DOS EXCEPCIONAIS DE ARAGUAÍNA.

RESOLVE:

Art. 1º CEDER, a partir da data da publicação, para a ASSOCIAÇÃO DE PAIS E AMIGOS DOS EXCEPCIONAIS DE ARAGUAÍNA, o servidor GEUFRAN OSORIO NUNES, Cirurgião Dentista, matrícula nº 441690/1, CPF: 350.324.563-49.

PARÁGRAFO ÚNICO - O ônus da referida cessão será para o órgão de origem.

Art. 2º Esta Portaria entra em vigor na data de sua publicação.

RENATO JAYME DA SILVA
Secretário de Estado da Saúde

PORTARIA Nº 84/2019/SES/SGPES/DGP/GGDP, DE 11 DE FEVEREIRO DE 2019.

O SECRETÁRIO DE ESTADO DA SAÚDE, consoante o disposto no art. 42, §1º, inciso IV, da Constituição Estadual e com fundamento no disposto no art. 86, da Lei nº 1.818, de 23 de agosto de 2007, resolve:

Art. 1º SUSPENDER, por necessidade do serviço, as férias da servidora ANA MACKARTNEY DE SOUZA MARINHO, Médico, matrícula nº 680002/2, CPF: 567.348.672-34, lotada no Centro Integrado de Assistência à Mulher e à Criança Dona Regina Siqueira Campos, relativas ao período aquisitivo 2017/2018, previstas para o período de 02/01/2019 a 16/01/2019, assegurando-lhe o direito de fruí-las em data oportuna e não prejudicial ao serviço público e a servidora.

Art. 2º Esta Portaria entra em vigor na data de sua publicação.

RENATO JAYME DA SILVA
Secretário de Estado da Saúde

PORTARIA Nº 85/2019/SES/SGPES/DGP/GGDP, DE 11 DE FEVEREIRO DE 2019.

O SECRETÁRIO DE ESTADO DA SAÚDE, consoante o disposto no art. 42, §1º, inciso IV, da Constituição Estadual e com fundamento no disposto no art. 86, da Lei nº 1.818, de 23 de agosto de 2007, resolve:

Art. 1º CONCEDER 09 (nove) dias de férias, no período de 22/12/2018 a 30/12/2018, para a servidora SILVIA DOS SANTOS VILAR SANTIAGO, Médico, matrícula nº 1216538/1, CPF: 831.609.141-00, lotada no Centro Integrado de Assistência à Mulher e à Criança Dona Regina Siqueira Campos, relativas ao período aquisitivo 2016/2017, previstas para o período de 01/11/2018 a 30/11/2018, suspensas pela PORTARIA Nº 876/2018/SES/SGPES/DGP/GGDP, de 14 de dezembro de 2018, publicada no Diário Oficial do Estado nº 5.270, de 03 de janeiro de 2019.

Art. 2º Esta Portaria entra em vigor na data de sua publicação, retroagindo seus efeitos a 22 de dezembro de 2018.

RENATO JAYME DA SILVA
Secretário de Estado da Saúde

**PORTARIA Nº 86/2019/SES/SGPES/DGP/GGDP,
DE 11 DE FEVEREIRO DE 2019.**

O SECRETÁRIO DE ESTADO DA SAÚDE, consoante o disposto no art. 42, §1º, inciso IV, da Constituição Estadual e com fundamento no disposto no art. 86, da Lei nº 1.818, de 23 de agosto de 2007, resolve:

Art. 1º CONCEDER férias no período de 28/01/2019 a 26/02/2019, para o servidor ELISMAR LOPES DA COSTA, Assistente Administrativo, matrícula nº 600948/2, CPF: 487.241.063-72, lotado no Hospital de Referência de Augustinópolis, relativas ao período aquisitivo 2011/2012, previstas para o período de 01/11/2013 a 30/11/2013, suspensas pela PORTARIA DGP/Nº 1.498, de 11 de novembro de 2013, publicada no Diário Oficial do Estado nº 4.015, de 29 de novembro de 2013.

Art. 2º Esta Portaria entra em vigor na data de sua publicação.

RENATO JAYME DA SILVA
Secretário de Estado da Saúde

**PORTARIA Nº 87/2019/SES/SGPES/DGP/GGDP,
DE 11 DE FEVEREIRO DE 2019.**

O SECRETÁRIO DE ESTADO DA SAÚDE, no uso de suas atribuições legais e com fundamento no disposto no art. 42, §1º, incisos I, II e IV, da Constituição Estadual;

CONSIDERANDO o Termo de Convênio de Cessão nº 20/2018, firmado entre o Estado do Tocantins, por intermédio da Secretaria de Estado da Saúde e o MINISTÉRIO DA SAÚDE.

RESOLVE:

Art. 1º CEDER, retroativo a 01 de janeiro de 2019, para o MINISTÉRIO DA SAÚDE, a servidora ALESSANDRA VIANA CARDOSO, Enfermeiro, matrícula nº 728977/4, CPF: 602.923.265-72.

PARÁGRAFO ÚNICO - O ônus da referida cessão será para o órgão de origem.

Art. 2º Esta Portaria entra em vigor na data de sua publicação.

RENATO JAYME DA SILVA
Secretário de Estado da Saúde

**PORTARIA Nº 88/2019/SES/SGPES/DGP/GGDP,
DE 11 DE FEVEREIRO DE 2019.**

O SECRETÁRIO DE ESTADO DA SAÚDE, no uso de suas atribuições legais, consoante o disposto no art. 42, §1º, inciso I, II e IV, da Constituição Estadual, considerando o Art. 129, da Lei 1.818, de 23 de agosto de 2007, resolve:

Art. 1º REVOGAR, retroativo a 24 de janeiro de 2019, a PORTARIA Nº 842/2018/SES/SGPES/DGP/GGDP, de 03 de dezembro de 2018, publicada no Diário Oficial do Estado nº 5.256, de 12 de dezembro de 2018, que DESIGNA, sem ônus, a servidora MONALISA DOMINGUES SABINO DA SILVA, Médico, matrícula nº 808687/3, CPF: 690.722.131-49, para responder pela Diretoria Técnica do Hospital Geral de Palmas Dr. Francisco Ayres.

Art. 2º Esta Portaria entra em vigor na data de sua publicação.

RENATO JAYME DA SILVA
Secretário de Estado da Saúde

**PORTARIA Nº 89/2019/SES/SGPES/DGP/GGDP,
DE 11 DE FEVEREIRO DE 2019.**

O SECRETÁRIO DE ESTADO DA SAÚDE, no uso de suas atribuições legais, consoante o disposto no art. 42, §1º, inciso I, II e IV, da Constituição Estadual, considerando o Art. 129, da Lei 1.818, de 23 de agosto de 2007, resolve:

Art. 1º RETIFICAR, a PORTARIA Nº 897/2018/SES/SGPES/DGP/GGDP, de 19 de dezembro de 2018, publicada no Diário Oficial do Estado nº 5.272, de 07 de janeiro de 2019, que INTERROMPE, por necessidade do serviço, 15 (quinze) dias no período de 02/12/2018 a 16/12/2018, das férias, da servidora MAGDA GOMES DA COSTA, Médico, matrícula nº 671773/2, CPF: 560.124.622-04, lotada no Hospital de Referência de Araguaína, relativas ao período aquisitivo 2016/2017, previstas para o período de 02/12/2018 a 31/12/2018.

Onde se lê: INTERROMPER.

Leia-se: SUSPENDER.

Onde se lê: 15 (quinze) dias no período de 02/12/2018 a 16/12/2018.

Leia-se: 30 (trinta) dias no período de 02/12/2018 a 31/12/2018.

Art. 2º Esta Portaria entra em vigor na data de sua publicação.

RENATO JAYME DA SILVA
Secretário de Estado da Saúde

**PORTARIA Nº 90/2019/SES/SGPES/DGP/GGDP, DE 11 DE
FEVEREIRO DE 2019.**

O SECRETÁRIO DE ESTADO DA SAÚDE, consoante o disposto no art. 42, §1º, inciso IV, da Constituição Estadual e com fundamento no disposto no art. 86, da Lei nº 1.818, de 23 de agosto de 2007, resolve:

Art. 1º CONCEDER férias no período de 01/04/2019 a 30/04/2019, para a servidora MARIA RAIMUNDA SILVA ARAUJO, Auxiliar de Enfermagem, matrícula nº 1043625/1, CPF: 929.162.951-00, lotada no Serviço de Verificação de Óbito-SVO, relativas ao período aquisitivo 2016/2017, previstas para o período de 06/07/2018 a 04/08/2018, suspensas pela PORTARIA/SES/GABSEC/DGP/Nº 0485, de 09 de julho de 2018, publicada no Diário Oficial do Estado nº 5.154, de 13 de julho de 2018.

Art. 2º Esta Portaria entra em vigor na data de sua publicação.

RENATO JAYME DA SILVA
Secretário de Estado da Saúde

**PORTARIA Nº 92/2019/SES/SGPES/DGP/GGDP,
DE 11 DE FEVEREIRO DE 2019.**

O SECRETÁRIO DE ESTADO DA SAÚDE, consoante o disposto no art. 42, §1º, inciso IV, da Constituição Estadual e com fundamento no disposto no art. 86, da Lei nº 1.818, de 23 de agosto de 2007, resolve:

Art. 1º CONCEDER férias no período de 01/03/2019 a 30/03/2019, para a servidora ROSANGELA LACERDA DINIZ, Auxiliar de Enfermagem, matrícula nº 37014/1, CPF: 001.336.671-89, lotada no Hospital Materno Infantil Edmunda Aires Cavalcante-Tia Dedé, relativas ao período aquisitivo 2012/2013, previstas para o período de 01/12/2013 a 30/12/2013, suspensas pela PORTARIA CGP/Nº 0075, de 16 de janeiro de 2014, publicada no Diário Oficial do Estado nº 4.061, de 04 de fevereiro de 2014.

Art. 2º Esta Portaria entra em vigor na data de sua publicação.

RENATO JAYME DA SILVA
Secretário de Estado da Saúde

**PORTARIA Nº 93/2019/SES/SGPES/DGP/GGDP,
DE 12 DE FEVEREIRO DE 2019.**

O SECRETÁRIO DE ESTADO DA SAÚDE, no uso de suas atribuições legais e com fundamento no disposto no art. 42, §1º, inciso I, II e IV, da Constituição Estadual e consoante no disposto no Art. 23, §2º, da Lei nº 2.670, de 19 de dezembro de 2012, resolve:

Art. 1º LOTAR a servidora MARCIA CRISTINA ANDRADE NEGREIROS, Assistente Social, matrícula nº 11134704/1, CPF: 984.637.721-53, na Diretoria de Gestão da Hemorrede, retroativo a 04 de fevereiro de 2019.

Art. 2º Esta Portaria entra em vigor na data de sua publicação.

RENATO JAYME DA SILVA
Secretário de Estado da Saúde

**PORTARIA Nº 94/2019/SES/SGPES/DGP/GGDP,
DE 12 DE FEVEREIRO DE 2019.**

O SECRETÁRIO DE ESTADO DA SAÚDE, consoante o disposto no art. 42, §1º, inciso IV, da Constituição Estadual e com fundamento no disposto no art. 86, da Lei nº 1.818, de 23 de agosto de 2007, resolve:

Art. 1º SUSPENDER, por necessidade do serviço, as férias do servidor ITAAN BANDEIRA DA PAIXAO, Assistente de Serviços de Saúde, matrícula nº 576697/1, CPF: 467.230.563-53, lotado no Hospital de Referência de Porto Nacional, relativas ao período aquisitivo 2016/2017, previstas para o período de 01/01/2019 a 30/01/2019, assegurando-lhe o direito de fruí-las em data oportuna e não prejudicial ao serviço público e ao servidor.

Art. 2º CONCEDER férias no período de 01/03/2019 a 30/03/2019.

Art. 3º Esta Portaria entra em vigor na data de sua publicação.

RENATO JAYME DA SILVA
Secretário de Estado da Saúde

**PORTARIA Nº 95/2019/SES/SGPES/DGP/GGDP,
DE 12 DE FEVEREIRO DE 2019.**

O SECRETÁRIO DE ESTADO DA SAÚDE, consoante o disposto no art. 42, §1º, inciso IV, da Constituição Estadual e com fundamento no disposto no art. 86, da Lei nº 1.818, de 23 de agosto de 2007, resolve:

Art. 1º CONCEDER 15 (quinze) dias de férias, no período de 03/02/2019 a 17/02/2019, para o servidor PHABIO AUGUSTUS DA SILVA MOREIRA, Farmacêutico, matrícula nº 1240242/1, CPF: 967.855.191-87, lotado na Semus - Convênio - Arraias, relativas ao período aquisitivo 2016/2017, previstas para o período de 04/01/2019 a 18/01/2019, suspensas pela PORTARIA Nº 48/2019/SES/SGPES/DGP/GGDP, de 23 de janeiro de 2019, publicada no Diário Oficial do Estado nº 5.288, de 29 de janeiro de 2019.

Art. 2º Esta Portaria entra em vigor na data de sua publicação.

RENATO JAYME DA SILVA
Secretário de Estado da Saúde

**PORTARIA Nº 96/2019/SES/SGPES/DGP/GGDP,
DE 12 DE FEVEREIRO DE 2019.**

O SECRETÁRIO DE ESTADO DA SAÚDE, no uso de suas atribuições legais, com fundamento no disposto no art. 42, §1º, inciso I, II e IV, da Constituição Estadual, e do disposto no art. 35, da Lei nº 1.818, de 23 de agosto de 2007,

Considerando a Instrução Normativa Geral Nº 02/2015, de 17 de setembro de 2015, resolve:

REMOVER, a pedido

Art. 1º A servidora BETANIA FAUSTINO DE OLIVEIRA, Técnico em Segurança do Trabalho, matrícula nº 11141999/2, CPF: 024.926.481-17, da Diretoria de Vigilância Ambiental e Saúde do Trabalhador para a Superintendência de Gestão Administrativa, a partir da data de publicação.

Art. 2º Esta Portaria entra em vigor na data de sua publicação.

RENATO JAYME DA SILVA
Secretário de Estado da Saúde

**PORTARIA Nº 98/2019/SES/SGPES/DGP/GGDP,
DE 12 DE FEVEREIRO DE 2019.**

O SECRETÁRIO DE ESTADO DA SAÚDE, no uso de suas atribuições legais e com fundamento no disposto no art. 42, §1º, inciso I, II e IV, da Constituição Estadual e consoante no disposto no Art. 23, §2º, da Lei nº 2.670, de 19 de dezembro de 2012, resolve:

Art. 1º REDUZIR, a partir da data de publicação, a carga horária para 40 (quarenta) horas semanais, do servidor HENRIQUE CEZAR LAGO CUNHA, Médico, matrícula nº 424654/1, CPF: 336.368.503-34, lotado no Hospital de Referência de Augustinópolis.

Art. 2º Esta Portaria entra em vigor na data de sua publicação.

RENATO JAYME DA SILVA
Secretário de Estado da Saúde

**PORTARIA Nº 99/2019/SES/SGPES/DGP/GGDP,
DE 13 DE FEVEREIRO DE 2019.**

O SECRETÁRIO DE ESTADO DA SAÚDE, no uso de suas atribuições legais e com fundamento no disposto no art. 42, §1º, inciso I, II e IV, da Constituição Estadual e consoante no disposto no Art. 23, §2º, da Lei nº 2.670, de 19 de dezembro de 2012, resolve:

Art. 1º REDUZIR, a partir da data de publicação, a carga horária para 40 (quarenta) horas semanais, do servidor NELSON ANTONIO PAES SANTOS JUNIOR, Médico, matrícula nº 804608/2, CPF: 674.836.152-49, lotado no Hospital de Referência de Araguaína.

Art. 2º Esta Portaria entra em vigor na data de sua publicação.

RENATO JAYME DA SILVA
Secretário de Estado da Saúde

**PORTARIA Nº 100/2019/SES/SGPES/DGP/GGDP,
DE 13 DE FEVEREIRO DE 2019.**

O SECRETÁRIO DE ESTADO DA SAÚDE, no uso de suas atribuições legais e com fundamento no disposto no art. 42, §1º, inciso I, II e IV, da Constituição Estadual e consoante no disposto no Art. 23, §2º, da Lei nº 2.670, de 19 de dezembro de 2012, resolve:

Art. 1º LOTAR a servidora LUCIANE GARCIA GERALDO MOITINHO, Cirurgião Dentista, matrícula nº 157470/1, CPF: 067.504.268-24, na Diretoria de Vigilância Sanitária, retroativo a 01 de janeiro de 2019.

Art. 2º Esta Portaria entra em vigor na data de sua publicação.

RENATO JAYME DA SILVA
Secretário de Estado da Saúde

**PORTARIA Nº 101/2019/SES/SGPES/DGP/GGDP,
DE 13 DE FEVEREIRO DE 2019.**

O SECRETÁRIO DE ESTADO DA SAÚDE, no uso de suas atribuições legais e com fundamento no disposto no art. 42, §1º, inciso I, II e IV, da Constituição Estadual e consoante no disposto no Art. 23, §2º, da Lei nº 2.670, de 19 de dezembro de 2012, resolve:

Art. 1º LOTAR a servidora DEUSIRENE NUNES NOGUEIRA, Auxiliar de Enfermagem, matrícula nº 904019/1, CPF: 804.432.811-49, no Hospital de Referência de Gurupi, retroativo a 01 de fevereiro de 2019.

Art. 2º Esta Portaria entra em vigor na data de sua publicação.

RENATO JAYME DA SILVA
Secretário de Estado da Saúde

**PORTARIA Nº 102/2019/SES/SGPES/DGP/GGDP,
DE 13 DE FEVEREIRO DE 2019.**

O SECRETÁRIO DE ESTADO DA SAÚDE, no uso de suas atribuições legais e com fundamento no disposto no art. 42, §1º, inciso I, II e IV, da Constituição Estadual e consoante no disposto no Art. 23, §2º, da Lei nº 2.670, de 19 de dezembro de 2012, resolve:

Art. 1º LOTAR a servidora ANDREA CRISTINA SILVA DO NASCIMENTO, Técnico em Laboratório, matrícula nº 916113/1, CPF: 810.116.281-04, na Diretoria do Laboratório Central de Saúde Pública-LACEN-TO, retroativo a 14 de janeiro de 2019.

Art. 2º Esta Portaria entra em vigor na data de sua publicação.

RENATO JAYME DA SILVA
Secretário de Estado da Saúde

**PORTARIA Nº 103/2019/SES/SGPES/DGP/GGDP,
DE 13 DE FEVEREIRO DE 2019.**

O SECRETÁRIO DE ESTADO DA SAÚDE, no uso de suas atribuições legais, consoante o disposto no art. 42, §1º, inciso I, II e IV da Constituição Estadual e consoante no disposto no Art. 23, §2º, da Lei nº 2.670, de 19 de dezembro de 2012, resolve:

Art. 1º **REGULARIZAR A LOTAÇÃO** da servidora RITA DE CASSIA VIEIRA COUTINHO MENDES, Médico, matrícula nº 625337/3, CPF: 514.092.756-04, na Diretoria Regulação, retroativo a 04 de outubro de 2018.

Art. 2º Esta Portaria entra em vigor na data de sua publicação.

RENATO JAYME DA SILVA
Secretário de Estado da Saúde

**PORTARIA Nº 104/2019/SES/SGPES/DGP/GGDP,
DE 13 DE FEVEREIRO DE 2019.**

O SECRETÁRIO DE ESTADO DA SAÚDE, no uso de suas atribuições legais, consoante o disposto no art. 42, §1º, inciso I, II e IV, da Constituição Estadual, considerando o Art. 129, da Lei 1.818, de 23 de agosto de 2007, resolve:

Art. 1º **TORNAR SEM EFEITO**, a PORTARIA Nº 800/2018/SES/SGPES/DGP/GGDP, de 07 de novembro de 2018, publicada no Diário Oficial do Estado nº 5.243, de 23 de novembro de 2018, que **SUSPENDE**, por motivo de licença médica, as férias da servidora ARAIDA DIAS PEREIRA, Nutricionista, matrícula nº 635770/2, CPF: 526.472.851-87, lotada no Hospital Geral de Palmas Dr. Francisco Ayres, relativas ao período aquisitivo 2017/2018, previstas para o período de 05/11/2018 a 19/11/2018.

Art. 2º Esta Portaria entra em vigor na data de sua publicação.

RENATO JAYME DA SILVA
Secretário de Estado da Saúde

**PORTARIA Nº 105/2019/SES/SGPES/DGP/GGDP,
DE 13 DE FEVEREIRO DE 2019.**

O SECRETÁRIO DE ESTADO DA SAÚDE, consoante o disposto no art. 42, §1º, inciso IV, da Constituição Estadual e com fundamento no disposto no art. 86, da Lei nº 1.818, de 23 de agosto de 2007, resolve:

Art. 1º **CONCEDER** férias no período de 13/12/2018 a 01/01/2019, para a servidora RENATA CARVALHO MURAD LEAL DA CUNHA, Farmacêutico, matrícula nº 577987/2, CPF: 469.574.131-87, lotada no Centro Integrado de Assistência à Mulher e à Criança Dona Regina Siqueira Campos, relativas ao período aquisitivo 2017/2018, previstas para o período de 12/07/2018 a 31/07/2018, suspensas pela PORTARIA Nº 889/2018/SES/SGPES/DGP/GGDP, de 14 de dezembro de 2018, publicada no Diário Oficial do Estado nº 5.270, de 03 de janeiro de 2019.

Art. 2º Esta Portaria entra em vigor na data de sua publicação, retroagindo seus efeitos a 13 de dezembro de 2018.

RENATO JAYME DA SILVA
Secretário de Estado da Saúde

**PORTARIA Nº 106/2019/SES/SGPES/DGP/GGDP,
DE 13 DE FEVEREIRO DE 2019.**

O SECRETÁRIO DE ESTADO DA SAÚDE, consoante o disposto no art. 42, §1º, inciso IV, da Constituição Estadual e com fundamento no disposto no art. 86, da Lei nº 1.818, de 23 de agosto de 2007, resolve:

Art. 1º **CONCEDER** férias no período de 02/01/2019 a 11/01/2019, para a servidora EDITH AIRES GOMES DOS SANTOS MAROCOLO, Assistente de Serviços de Saúde, matrícula nº 492520/2, CPF: 388.888.581-72, lotada no Hospital Materno Infantil Edmunda Aires Cavalcante-Tia Dedé, relativas ao período aquisitivo 2015/2016, previstas para o período de 22/10/2017 a 31/10/2017, suspensas pela PORTARIA/SES/GABSEC/DGP/Nº 0856, de 1º de novembro de 2017, publicada no Diário Oficial do Estado nº 4.992, de 17 de novembro de 2017.

Art. 2º Esta Portaria entra em vigor na data de sua publicação.

RENATO JAYME DA SILVA
Secretário de Estado da Saúde

**PORTARIA Nº 107/2019/SES/SGPES/DGP/GGDP,
DE 15 DE FEVEREIRO DE 2019.**

O SECRETÁRIO DE ESTADO DA SAÚDE, no uso de suas atribuições legais, consoante o disposto no art. 42, §1º, inciso I, II e IV da Constituição Estadual e consoante no disposto no Art. 23, §2º, da Lei nº 2.670, de 19 de dezembro de 2012, resolve:

Art. 1º **REGULARIZAR A LOTAÇÃO** da servidora IVANA FELICIA SOUZA DOS SANTOS, Enfermeiro, matrícula nº 704298/2, CPF: 587.927.082-34, no Hospital de Referência de Dianópolis, retroativo a 08 de fevereiro de 2019.

Art. 2º Esta Portaria entra em vigor na data de sua publicação.

RENATO JAYME DA SILVA
Secretário de Estado da Saúde

DESPACHO - 165/2019/SES/GASEC

O SECRETÁRIO DE ESTADO DA SAÚDE, no uso de suas atribuições legais que lhe confere os incisos II e IV, §1º, Artigo 42, da Constituição do Estado, bem como a Lei nº 2.986, de 13 de julho de 2015, e ainda:

CONSIDERANDO o artigo 49, "caput", da Lei Federal 8.666/93, que prevê a possibilidade de revogação da licitação por razões de interesse público decorrente de fato superveniente devidamente comprovado, pertinente e suficiente para justificar tal conduta;

CONSIDERANDO que o Pregão Eletrônico nº 279/2018, que visa a aquisição de materiais hospitalares (soluções e corrosivos), para suprir a demanda dos Hospitais do Estado;

CONSIDERANDO o Despacho nº 1066/2018 de lavra da Superintendência de Aquisição e Estratégias de Logísticas que manifestou-se pela alteração do quantitativo dos itens.

CONSIDERANDO que em sequência será publicado novo Pregão Eletrônico contemplando os materiais hospitalares, sendo observados os aspectos técnicos e legais que o objeto exige;

RESOLVE:

I - **REVOGAR** para tornar sem efeito a licitação na modalidade Pregão Eletrônico nº 279/2018, proveniente do Processo Administrativo nº 2018/30550/003425, que visa a aquisição de materiais hospitalares (soluções e corrosivos);

II - **DETERMINAR** o prosseguimento do Processo Administrativo nº 2018/30550/003425, para que a Superintendência da Central de Licitação empregue as providências necessárias para publicação de novo edital com fins de adquirir os materiais em questão.

III - **CUMPRAR-SE** e **PUBLICAR-SE**.

GABINETE DO SECRETÁRIO DE ESTADO DA SAÚDE/TO, em Palmas - TO, aos 15 dias do mês de fevereiro do ano de 2019.

RENATO JAYME DA SILVA
Secretário de Estado da Saúde

EXTRATO DO 2º TERMO ADITIVO AO CONTRATO Nº 40/2017

PROCESSO: 2017.30550.005308

TERMO ADITIVO: 2º

CONTRATO: 40/2017

CONTRATANTE: SECRETARIA ESTADUAL DA SAÚDE

CONTRATADA: A EMPRESA BIO IMPLANTES PRODUTOS MÉDICOS HOSPITALARES LTDA - EPP.

OBJETO: O PRESENTE INSTRUMENTO VISA PRORROGAR O PRAZO DO ALUDIDO CONTRATO, CONFORME DESCRIÇÃO ABAIXO:

VIGÊNCIA: FICA ALTERADA A CLÁUSULA DÉCIMA TERCEIRA DA VIGÊNCIA, PRORROGANDO O CONTRATO 40/2017 POR MAIS 12 (DOZE)

MESES, PASSANDO A VIGORAR DE 20/02/2019 A 20/02/2020.

DOTAÇÃO ORÇAMENTÁRIA: 10.302.1165.4113

ELEMENTO DE DESPESAS: 33.90.30

FONTE: 250

VALOR: R\$ 156.308,84 (CENTO E CINQUENTA E SEIS MIL TREZENTOS

E OITO REAIS E OITENTA E QUATRO CENTAVOS)

DATA DA ASSINATURA: 20/02/2019

SIGNATÁRIOS: - RENATO JAYME DA SILVA - P/ CONTRATANTE

- A EMPRESA BIO IMPLANTES PRODUTOS MÉDICOS HOSPITALARES

LTDA - EPP. - P/ CONTRATADA

EXTRATO DE ACORDO DE COOPERAÇÃO TÉCNICA

PROCESSO Nº: 2019.30550.00568.
 ACORDO DE COOPERAÇÃO TÉCNICA Nº 04/2019
 PARTICIPES: Estado do Tocantins, por intermédio da Secretaria de Estado da Saúde e o Município de Porto Nacional-TO, por intermédio da Secretaria Municipal de Saúde.
 CNPJ DO MUNICÍPIO: 00.299.198/0001-56
 OBJETO: O Acordo de Cooperação Técnica tem por objeto, de acordo com a disponibilidade da SES-TO, a cessão de pessoal (servidores públicos estaduais efetivos e estabulizados), conforme os critérios contidos na Portaria/DGRT nº 598/08, a cessão de bens móveis, equipamentos e acessórios e a cessão de bens imóveis de propriedade da Secretaria de Estado da Saúde do Tocantins, visando apoiar no desenvolvimento de ações e serviços de saúde do município, voltadas ao atendimento dos usuários do Sistema Único de Saúde - SUS.
 DATA DA ASSINATURA: 18/02/2019.
 VIGÊNCIA: 18/02/2024.
 SIGNATÁRIOS: - RENATO JAYME DA SILVA - Secretário de Estado da Saúde
 - JOAQUIM MAIALEITE NETO - Prefeito do Município de Porto Nacional - TO.
 - ANNA CRYSTINA BRITO BEZERRA - Secretária de Saúde do Município de Porto Nacional - TO

EXTRATO DO 1º TERMO ADITIVO AO CONTRATO Nº 14/2018

PROCESSO: 2019.30550.000163
 TERMO ADITIVO: 1º
 CONTRATO: 14/2018
 CONTRATANTE: SECRETARIA DA SAÚDE - SES
 CONTRATADA: A EMPRESA CIRÚRGICA TOCANTINS DISTRIBUIDORA DE PRODUTOS MÉDICOS E HOSPITALARES LTDA.
 OBJETO: O PRESENTE INSTRUMENTO VISA PRORROGAR O PRAZO DO ALUDIDO CONTRATO, CONFORME DESCRIÇÃO ABAIXO:
 VIGÊNCIA: FICA ALTERADA A CLÁUSULA DÉCIMA TERCEIRA - DA VIGÊNCIA, PRORROGANDO POR MAIS 12 (DOZE) MESES O CONTRATO Nº 14/2018, PASSANDO A VIGÊNCIA A SER DE 22/02/2019 A 22/02/2020.
 DOTAÇÃO ORÇAMENTÁRIA: 10.302.1165.4113
 ELEMENTO DE DESPESAS: 33.90.30
 FONTE: 250
 VALOR: R\$ 166.745,00 (CENTO E SESENTA E SEIS MIL SETECENTOS E QUARENTA E CINCO REAIS)
 DATA DA ASSINATURA: 21/02/2019
 SIGNATÁRIOS: - RENATO JAYME DA SILVA - P/ CONTRATANTE
 - A EMPRESA CIRÚRGICA TOCANTINS DISTRIBUIDORA DE PRODUTOS MÉDICOS E HOSPITALARES LTDA. - P/ CONTRATADA

COMISSÃO PERMANENTE DE LICITAÇÃO**ATA PARA REGISTRO DE PREÇOS
PREGÃO ELETRÔNICO PARA REGISTRO DE PREÇOS Nº 336/2018
PROCESSO ADMINISTRATIVO Nº 1613/2018**

Considerando que o julgamento da licitação é MENOR PREÇO POR ITEM e com base no Decreto Estadual nº 5.344/2015 e Decreto Federal nº 7.892/2013 fica HOMOLOGADA e ADJUDICADA a Ata de Registro de Preços, do PREGÃO ELETRÔNICO PARA REGISTRO DE PREÇOS nº 336/2018 da Secretaria da Saúde/TO, ao preço da empresa abaixo relacionada e classificada no certame e demais discriminações, constante em sua Proposta de Preços, anexada aos autos:

EMPRESA: A7 DISTRIBUIDORA DE MEDICAMENTOS EIRELI
 CNPJ: 12.664.453/0001-00

ITEM	QTD	UND	DISCRIMINAÇÃO	MARCA	VALOR UNITÁRIO R\$	VALOR TOTAL R\$
21	936	FRASCO-AMPOLA	GENCITABINA 1 G INJETAVEL 50 ML FRASCO-AMPOLA	ACCORD FARMACÉUTICA	R\$ 155,25	R\$ 145.314,00
41	188	FRASCO-AMPOLA	TOPOTECANA 4 MG INJETAVEL FRASCO-AMPOLA	ACCORD FARMACÉUTICA	R\$ 498,00	R\$ 93.624,00
VALOR TOTAL					R\$ 238.938,00	

01. CONDIÇÕES GERAIS**1.1. Prazo de validade:**

a) A validade da Ata de Registro de Preços será de 12 (doze) meses, contados da publicação da respectiva ata, conforme o inciso III do §3º do art. 15 da Lei Federal 8.666/1993.

1.2. Do local e prazo de entrega:

O local e prazo de entrega será na conformidade do Termo de Referência, anexo do Edital.

1.3. Condições para Contratação:

a) As aquisições ou contratações adicionais, não poderão exceder, por órgão ou entidade, a 100% (cem por cento) dos quantitativos dos itens do instrumento convocatório e registrados na ata de registro de preços para o órgão gerenciador e órgãos participantes;

b) O total de utilização de cada item não pode exceder ao quádruplo do quantitativo inicialmente registrado, independentemente do número de órgãos não participantes que aderirem;

c) Desde que devidamente justificada a vantagem, a ata de registro de preços, durante sua vigência, pode ser utilizada por qualquer órgão ou entidade da Administração Pública que não tenha participado do certame licitatório, mediante anuência do órgão gerenciador, conforme Decreto Estadual nº 5.344/2015.

1.4. Condições de Gerais:

a) As condições gerais do fornecimento, tais como os prazos para entrega e recebimento do objeto, as obrigações da Administração e do fornecedor registrado, penalidades e demais condições do ajuste, encontram-se definidos no Termo de Referência, ANEXO AO EDITAL.

b) É vedado efetuar acréscimos nos quantitativos fixados nesta ata de registro de preços, inclusive o acréscimo de que trata o §1º do art. 65 da Lei nº 8.666/93.

1.5. Das Assinaturas:

Para firmeza e validade do pactuado, a presente Ata foi lavrada em vias de igual teor, que, depois de lida e achada em ordem, vai assinada pelas partes.

Palmas - TO, 18 de fevereiro de 2019.

RENATO JAYME DA SILVA
 Secretário de Estado da Saúde do Tocantins

A7 DISTRIBUIDORA DE MEDICAMENTOS EIRELI
 CNPJ: 12.664.453/0001-00

**ATA PARA REGISTRO DE PREÇOS
PREGÃO ELETRÔNICO PARA REGISTRO DE PREÇOS Nº 336/2018
PROCESSO ADMINISTRATIVO Nº 1613/2018**

Considerando que o julgamento da licitação é MENOR PREÇO POR ITEM e com base no Decreto Estadual nº 5.344/2015 e Decreto Federal nº 7.892/2013 fica HOMOLOGADA e ADJUDICADA a Ata de Registro de Preços, do PREGÃO ELETRÔNICO PARA REGISTRO DE PREÇOS nº 336/2018 da Secretaria da Saúde/TO, ao preço da empresa abaixo relacionada e classificada no certame e demais discriminações, constante em sua Proposta de Preços, anexada aos autos:

EMPRESA: ATIVA COMERCIAL HOSPITALAR LTDA
 CNPJ: 04.274.988/0002-19

ITEM	QTD	UND	DISCRIMINAÇÃO	MARCA	VALOR UNITÁRIO R\$	VALOR TOTAL R\$
25	468	FRASCO-AMPOLA	IFOSFAMIDA 1 G INJETAVEL FRASCO-AMPOLA	EUROFARMA	R\$ 76,73	R\$ 35.909,64
30	1.872	AMPOLA	MESNA 400 MG (100 MG/ML) SOLUCAO INJETAVEL 4 ML AMPOLA	EUROFARMA	R\$ 9,91	R\$ 18.551,52
34	312	FRASCO-AMPOLA	OXALIPLATINA 50 MG INJETAVEL FRASCO-AMPOLA	EUROFARMA	R\$ 163,00	R\$ 50.856,00
VALOR TOTAL					R\$ 105.317,16	

01. CONDIÇÕES GERAIS**1.1. Prazo de validade:**

a) A validade da Ata de Registro de Preços será de 12 (doze) meses, contados da publicação da respectiva ata, conforme o inciso III do §3º do art. 15 da Lei Federal 8.666/1993.

1.2. Do local e prazo de entrega:

O local e prazo de entrega será na conformidade do Termo de Referência, anexo do Edital.

1.3. Condições para Contratação:

a) As aquisições ou contratações adicionais, não poderão exceder, por órgão ou entidade, a 100% (cem por cento) dos quantitativos dos itens do instrumento convocatório e registrados na ata de registro de preços para o órgão gerenciador e órgãos participantes;

b) O total de utilização de cada item não pode exceder ao quántuplo do quantitativo inicialmente registrado, independentemente do número de órgãos não participantes que aderirem;

c) Desde que devidamente justificada a vantagem, a ata de registro de preços, durante sua vigência, pode ser utilizada por qualquer órgão ou entidade da Administração Pública que não tenha participado do certame licitatório, mediante anuência do órgão gerenciador, conforme Decreto Estadual nº 5.344/2015.

1.4. Condições de Gerais:

a) As condições gerais do fornecimento, tais como os prazos para entrega e recebimento do objeto, as obrigações da Administração e do fornecedor registrado, penalidades e demais condições do ajuste, encontram-se definidos no Termo de Referência, ANEXO AO EDITAL.

b) É vedado efetuar acréscimos nos quantitativos fixados nesta ata de registro de preços, inclusive o acréscimo de que trata o §1º do art. 65 da Lei nº 8.666/93.

1.5. Das Assinaturas:

Para firmeza e validade do pactuado, a presente Ata foi lavrada em vias de igual teor, que, depois de lida e achada em ordem, vai assinada pelas partes.

Palmas - TO, 18 de fevereiro de 2019.

RENATO JAYME DA SILVA
Secretário de Estado da Saúde do Tocantins

ATIVA COMERCIAL HOSPITALAR LTDA
CNPJ: 04.274.988/0002-19

ATA PARA REGISTRO DE PREÇOS PREGÃO ELETRÔNICO PARA REGISTRO DE PREÇOS Nº 336/2018 PROCESSO ADMINISTRATIVO Nº 1613/2018

Considerando que o julgamento da licitação é MENOR PREÇO POR ITEM e com base no Decreto Estadual nº 5.344/2015 e Decreto Federal nº 7.892/2013 fica HOMOLOGADA e ADJUDICADA a Ata de Registro de Preços, do PREGÃO ELETRÔNICO PARA REGISTRO DE PREÇOS nº 336/2018 da Secretaria da Saúde/TO, ao preço da empresa abaixo relacionada e classificada no certame e demais discriminações, constante em sua Proposta de Preços, anexada aos autos:

EMPRESA: AUDAX MED PRODUTOS MÉDICOS HOSPITALARES
LTDA - EPP - CNPJ: 21.881.617/0001-33

ITEM	QTD	UND	DISCRIMINAÇÃO	MARCA	VALOR UNITÁRIO R\$	VALOR TOTAL R\$
35	1.326	FRASCO-AMPOLA	PACLITAXEL 300 MG (6 MG/ML) SOLUCAO INJETAVEL 50 ML FRASCO-AMPOLA	ACCORD	R\$ 595,00	R\$ 788.970,00
VALOR TOTAL					R\$ 788.970,00	

01. CONDIÇÕES GERAIS

1.1. Prazo de validade:

a) A validade da Ata de Registro de Preços será de 12 (doze) meses, contados da publicação da respectiva ata, conforme o inciso III do §3º do art. 15 da Lei Federal 8.666/1993.

1.2. Do local e prazo de entrega:

O local e prazo de entrega será na conformidade do Termo de Referência, anexo do Edital.

1.3. Condições para Contratação:

a) As aquisições ou contratações adicionais, não poderão exceder, por órgão ou entidade, a 100% (cem por cento) dos quantitativos dos itens do instrumento convocatório e registrados na ata de registro de preços para o órgão gerenciador e órgãos participantes;

b) O total de utilização de cada item não pode exceder ao quántuplo do quantitativo inicialmente registrado, independentemente do número de órgãos não participantes que aderirem;

c) Desde que devidamente justificada a vantagem, a ata de registro de preços, durante sua vigência, pode ser utilizada por qualquer órgão ou entidade da Administração Pública que não tenha participado do certame licitatório, mediante anuência do órgão gerenciador, conforme Decreto Estadual nº 5.344/2015.

1.4. Condições de Gerais:

a) As condições gerais do fornecimento, tais como os prazos para entrega e recebimento do objeto, as obrigações da Administração e do fornecedor registrado, penalidades e demais condições do ajuste, encontram-se definidos no Termo de Referência, ANEXO AO EDITAL.

b) É vedado efetuar acréscimos nos quantitativos fixados nesta ata de registro de preços, inclusive o acréscimo de que trata o §1º do art. 65 da Lei nº 8.666/93.

1.5. Das Assinaturas:

Para firmeza e validade do pactuado, a presente Ata foi lavrada em vias de igual teor, que, depois de lida e achada em ordem, vai assinada pelas partes.

Palmas - TO, 18 de fevereiro de 2019.

RENATO JAYME DA SILVA
Secretário de Estado da Saúde do Tocantins

AUDAX MED PRODUTOS MÉDICOS HOSPITALARES LTDA - EPP
CNPJ: 21.881.617/0001-33

ATA PARA REGISTRO DE PREÇOS PREGÃO ELETRÔNICO PARA REGISTRO DE PREÇOS Nº 336/2018 PROCESSO ADMINISTRATIVO Nº 1613/2018

Considerando que o julgamento da licitação é MENOR PREÇO POR ITEM e com base no Decreto Estadual nº 5.344/2015 e Decreto Federal nº 7.892/2013 fica HOMOLOGADA e ADJUDICADA a Ata de Registro de Preços, do PREGÃO ELETRÔNICO PARA REGISTRO DE PREÇOS nº 336/2018 da Secretaria da Saúde/TO, ao preço da empresa abaixo relacionada e classificada no certame e demais discriminações, constante em sua Proposta de Preços, anexada aos autos:

EMPRESA: CIENTÍFICA MÉDICA HOSPITALAR LTDA
CNPJ: 07.847.837/0001-10

ITEM	QTD	UND	DISCRIMINAÇÃO	MARCA	VALOR UNITÁRIO R\$	VALOR TOTAL R\$
7	1.014	FRASCO-AMPOLA	CISPLATINA 100 MG (1 MG/ML) SOLUCAO INJETAVEL 100 ML FRASCO-AMPOLA	BLAU	R\$ 88,00	R\$ 89.232,00
9	936	FRASCO-AMPOLA	CITARABINA 1G (100 G/ML) SOLUCAO INJETAVEL 10 ML FRASCO-AMPOLA	BLAU	R\$ 55,00	R\$ 51.480,00
10	110	FRASCO-AMPOLA	CITARABINA 500 MG INJETAVEL FRASCO-AMPOLA	ACCORD	R\$ 16,50	R\$ 1.815,00
17	3.120	FRASCO-AMPOLA	FILGRASTIM 300 MCG/ML INJETAVEL 1 ML FRASCO-AMPOLA	BLAU	R\$ 42,00	R\$ 131.040,00
22	312	FRASCO-AMPOLA	GENCITABINA 200 MG INJETAVEL 10 ML FRASCO-AMPOLA	ACCORD	R\$ 38,00	R\$ 11.856,00
31	32	FRASCO-AMPOLA	METOTREXATO 500 MG (25 MG/ML) SOLUCAO INJETAVEL 20 ML FRASCO-AMPOLA	BLAU	R\$ 42,43	R\$ 1.357,76
45	312	FRASCO-AMPOLA	VINORELBINA 50 MG (10 MG/ML) SOLUCAO INJETAVEL 5 ML FRASCO-AMPOLA	CHEMICALTECH	R\$ 165,00	R\$ 51.480,00
VALOR TOTAL					R\$ 338.260,76	

01. CONDIÇÕES GERAIS

1.1. Prazo de validade:

a) A validade da Ata de Registro de Preços será de 12 (doze) meses, contados da publicação da respectiva ata, conforme o inciso III do §3º do art. 15 da Lei Federal 8.666/1993.

1.2. Do local e prazo de entrega:

O local e prazo de entrega será na conformidade do Termo de Referência, anexo do Edital.

1.3. Condições para Contratação:

a) As aquisições ou contratações adicionais, não poderão exceder, por órgão ou entidade, a 100% (cem por cento) dos quantitativos dos itens do instrumento convocatório e registrados na ata de registro de preços para o órgão gerenciador e órgãos participantes;

b) O total de utilização de cada item não pode exceder ao quántuplo do quantitativo inicialmente registrado, independentemente do número de órgãos não participantes que aderirem;

c) Desde que devidamente justificada a vantagem, a ata de registro de preços, durante sua vigência, pode ser utilizada por qualquer órgão ou entidade da Administração Pública que não tenha participado do certame licitatório, mediante anuência do órgão gerenciador, conforme Decreto Estadual nº 5.344/2015.

1.4. Condições de Gerais:

a) As condições gerais do fornecimento, tais como os prazos para entrega e recebimento do objeto, as obrigações da Administração e do fornecedor registrado, penalidades e demais condições do ajuste, encontram-se definidos no Termo de Referência, ANEXO AO EDITAL.

b) É vedado efetuar acréscimos nos quantitativos fixados nesta ata de registro de preços, inclusive o acréscimo de que trata o §1º do art. 65 da Lei nº 8.666/93.

1.5. Das Assinaturas:

Para firmeza e validade do pactuado, a presente Ata foi lavrada em vias de igual teor, que, depois de lida e achada em ordem, vai assinada pelas partes.

Palmas - TO, 18 de fevereiro de 2019.

RENATO JAYME DA SILVA
Secretário de Estado da Saúde do Tocantins

CIENTÍFICA MÉDICA HOSPITALAR LTDA
CNPJ: 07.847.837/0001-10

**ATA PARA REGISTRO DE PREÇOS
PREGÃO ELETRÔNICO PARA REGISTRO DE PREÇOS Nº 336/2018
PROCESSO ADMINISTRATIVO Nº 1613/2018**

Considerando que o julgamento da licitação é MENOR PREÇO POR ITEM e com base no Decreto Estadual nº 5.344/2015 e Decreto Federal nº 7.892/2013 fica HOMOLOGADA e ADJUDICADA a Ata de Registro de Preços, do PREGÃO ELETRÔNICO PARA REGISTRO DE PREÇOS nº 336/2018 da Secretaria da Saúde/TO, ao preço da empresa abaixo relacionada e classificada no certame e demais discriminações, constante em sua Proposta de Preços, anexada aos autos:

EMPRESA: CM HOSPITALAR S.A.
CNPJ: 12.420.164/0009-04

ITEM	QTD	UND	DISCRIMINAÇÃO	MARCA	VALOR UNITÁRIO R\$	VALOR TOTAL R\$
33	94	FRASCO-AMPOLA	OCTREOTIDA 30 MG INJETAVEL + SERINGA COM DILUENTE 2.5 ML + SISTEMA DE APLICACAO FRASCO-AMPOLA	NOVARTIS	R\$ 5.146,22	R\$ 483.744,68
39	80	FRASCO	RITUXIMABE 100 MG (10 MG/ML) SOLUCAO INJETAVEL 10 ML FRASCO	ROCHE	R\$ 1.311,35	R\$ 104.908,00
40	60	FRASCO	RITUXIMABE 500 MG (10 MG/ML) SOLUCAO INJETAVEL 50 ML FRASCO	ROCHE	R\$ 5.227,73	R\$ 313.663,80
42	340	FRASCO-AMPOLA	TRASTUZUMABE 150 MG INJETAVEL FRASCO-AMPOLA	ROCHE	R\$ 3.303,21	R\$ 1.123.091,40
43	120	FRASCO-AMPOLA	TRASTUZUMABE 440 MG INJETAVEL + DILUENTE FRASCO-AMPOLA	ROCHE	R\$ 9.689,42	R\$ 1.162.730,40
VALOR TOTAL					R\$ 3.188.138,28	

01. CONDIÇÕES GERAIS

1.1. Prazo de validade:

a) A validade da Ata de Registro de Preços será de 12 (doze) meses, contados da publicação da respectiva ata, conforme o inciso III do §3º do art. 15 da Lei Federal 8.666/1993.

1.2. Do local e prazo de entrega:

O local e prazo de entrega será na conformidade do Termo de Referência, anexo do Edital.

1.3. Condições para Contratação:

a) As aquisições ou contratações adicionais, não poderão exceder, por órgão ou entidade, a 100% (cem por cento) dos quantitativos dos itens do instrumento convocatório e registrados na ata de registro de preços para o órgão gerenciador e órgãos participantes;

b) O total de utilização de cada item não pode exceder ao quántuplo do quantitativo inicialmente registrado, independentemente do número de órgãos não participantes que aderirem;

c) Desde que devidamente justificada a vantagem, a ata de registro de preços, durante sua vigência, pode ser utilizada por qualquer órgão ou entidade da Administração Pública que não tenha participado do certame licitatório, mediante anuência do órgão gerenciador, conforme Decreto Estadual nº 5.344/2015.

1.4. Condições de Gerais:

a) As condições gerais do fornecimento, tais como os prazos para entrega e recebimento do objeto, as obrigações da Administração e do fornecedor registrado, penalidades e demais condições do ajuste, encontram-se definidos no Termo de Referência, ANEXO AO EDITAL.

b) É vedado efetuar acréscimos nos quantitativos fixados nesta ata de registro de preços, inclusive o acréscimo de que trata o §1º do art. 65 da Lei nº 8.666/93.

1.5. Das Assinaturas:

Para firmeza e validade do pactuado, a presente Ata foi lavrada em vias de igual teor, que, depois de lida e achada em ordem, vai assinada pelas partes.

Palmas - TO, 18 de fevereiro de 2019.

RENATO JAYME DA SILVA
Secretário de Estado da Saúde do Tocantins

CM HOSPITALAR S.A.
CNPJ: 12.420.164/0009-04

**ATA PARA REGISTRO DE PREÇOS
PREGÃO ELETRÔNICO PARA REGISTRO DE PREÇOS Nº 336/2018
PROCESSO ADMINISTRATIVO Nº 1613/2018**

Considerando que o julgamento da licitação é MENOR PREÇO POR ITEM e com base no Decreto Estadual nº 5.344/2015 e Decreto Federal nº 7.892/2013 fica HOMOLOGADA e ADJUDICADA a Ata de Registro de Preços, do PREGÃO ELETRÔNICO PARA REGISTRO DE PREÇOS nº 336/2018 da Secretaria da Saúde/TO, ao preço da empresa abaixo relacionada e classificada no certame e demais discriminações, constante em sua Proposta de Preços, anexada aos autos:

EMPRESA: MÁXIMA COMÉRCIO DE PRODUTOS HOSPITALARES
LTDA - CNPJ: 06.366.038/0001-69

ITEM	QTD	UND	DISCRIMINAÇÃO	MARCA	VALOR UNITÁRIO R\$	VALOR TOTAL R\$
37	65	FRASCO-AMPOLA	PAMIDRONATO DISSODICO 90 MG INJETAVEL FRASCO-AMPOLA	CRISTÁLIA	R\$ 47,48	R\$ 3.086,20
VALOR TOTAL						R\$ 3.086,20

01. CONDIÇÕES GERAIS

1.1. Prazo de validade:

a) A validade da Ata de Registro de Preços será de 12 (doze) meses, contados da publicação da respectiva ata, conforme o inciso III do §3º do art. 15 da Lei Federal 8.666/1993.

1.2. Do local e prazo de entrega:

O local e prazo de entrega será na conformidade do Termo de Referência, anexo do Edital.

1.3. Condições para Contratação:

a) As aquisições ou contratações adicionais, não poderão exceder, por órgão ou entidade, a 100% (cem por cento) dos quantitativos dos itens do instrumento convocatório e registrados na ata de registro de preços para o órgão gerenciador e órgãos participantes;

b) O total de utilização de cada item não pode exceder ao quádruplo do quantitativo inicialmente registrado, independentemente do número de órgãos não participantes que aderirem;

c) Desde que devidamente justificada a vantagem, a ata de registro de preços, durante sua vigência, pode ser utilizada por qualquer órgão ou entidade da Administração Pública que não tenha participado do certame licitatório, mediante anuência do órgão gerenciador, conforme Decreto Estadual nº 5.344/2015.

1.4. Condições de Gerais:

a) As condições gerais do fornecimento, tais como os prazos para entrega e recebimento do objeto, as obrigações da Administração e do fornecedor registrado, penalidades e demais condições do ajuste, encontram-se definidos no Termo de Referência, ANEXO AO EDITAL.

b) É vedado efetuar acréscimos nos quantitativos fixados nesta ata de registro de preços, inclusive o acréscimo de que trata o §1º do art. 65 da Lei nº 8.666/93.

1.5. Das Assinaturas:

Para firmeza e validade do pactuado, a presente Ata foi lavrada em vias de igual teor, que, depois de lida e achada em ordem, vai assinada pelas partes.

Palmas - TO, 18 de fevereiro de 2019.

RENATO JAYME DA SILVA
Secretário de Estado da Saúde do Tocantins

MÁXIMA COMÉRCIO DE PRODUTOS HOSPITALARES LTDA
CNPJ: 06.366.038/0001-69

01. CONDIÇÕES GERAIS

1.1. Prazo de validade:

a) A validade da Ata de Registro de Preços será de 12 (doze) meses, contados da publicação da respectiva ata, conforme o inciso III do §3º do art. 15 da Lei Federal 8.666/1993.

1.2. Do local e prazo de entrega:

O local e prazo de entrega será na conformidade do Termo de Referência, anexo do Edital.

1.3. Condições para Contratação:

a) As aquisições ou contratações adicionais, não poderão exceder, por órgão ou entidade, a 100% (cem por cento) dos quantitativos dos itens do instrumento convocatório e registrados na ata de registro de preços para o órgão gerenciador e órgãos participantes;

b) O total de utilização de cada item não pode exceder ao quádruplo do quantitativo inicialmente registrado, independentemente do número de órgãos não participantes que aderirem;

c) Desde que devidamente justificada a vantagem, a ata de registro de preços, durante sua vigência, pode ser utilizada por qualquer órgão ou entidade da Administração Pública que não tenha participado do certame licitatório, mediante anuência do órgão gerenciador, conforme Decreto Estadual nº 5.344/2015.

1.4. Condições de Gerais:

a) As condições gerais do fornecimento, tais como os prazos para entrega e recebimento do objeto, as obrigações da Administração e do fornecedor registrado, penalidades e demais condições do ajuste, encontram-se definidos no Termo de Referência, ANEXO AO EDITAL.

b) É vedado efetuar acréscimos nos quantitativos fixados nesta ata de registro de preços, inclusive o acréscimo de que trata o §1º do art. 65 da Lei nº 8.666/93.

1.5. Das Assinaturas:

Para firmeza e validade do pactuado, a presente Ata foi lavrada em vias de igual teor, que, depois de lida e achada em ordem, vai assinada pelas partes.

Palmas - TO, 18 de fevereiro de 2019.

RENATO JAYME DA SILVA
Secretário de Estado da Saúde do Tocantins

MCW PRODUTOS MÉDICOS E HOSPITALARES LTDA
CNPJ: 94.389.400/0001-84

**ATA PARA REGISTRO DE PREÇOS
PREGÃO ELETRÔNICO PARA REGISTRO DE PREÇOS Nº 336/2018
PROCESSO ADMINISTRATIVO Nº 1613/2018**

Considerando que o julgamento da licitação é MENOR PREÇO POR ITEM e com base no Decreto Estadual nº 5.344/2015 e Decreto Federal nº 7.892/2013 fica HOMOLOGADA e ADJUDICADA a Ata de Registro de Preços, do PREGÃO ELETRÔNICO PARA REGISTRO DE PREÇOS nº 336/2018 da Secretaria da Saúde/TO, ao preço da empresa abaixo relacionada e classificada no certame e demais discriminações, constante em sua Proposta de Preços, anexada aos autos:

EMPRESA: MCW PRODUTOS MÉDICOS E HOSPITALARES LTDA
CNPJ: 94.389.400/0001-84

ITEM	QTD	UND	DISCRIMINAÇÃO	MARCA	VALOR UNITÁRIO R\$	VALOR TOTAL R\$
1	2.028	FRASCO-AMPOLA	ACIDO ZOLEDRONICO 4 MG INJETAVEL FRASCO-AMPOLA	SUN FARMACÉUTICA	R\$ 38,15	R\$ 77.368,20
16	780	FRASCO-AMPOLA	ETOPOSÍDEO 100 MG (20 MG/ML) SOLUÇÃO INJETAVEL 5 ML FRASCO-AMPOLA	BLAU	R\$ 39,90	R\$ 31.122,00
VALOR TOTAL					R\$ 108.490,20	

**ATA PARA REGISTRO DE PREÇOS
PREGÃO ELETRÔNICO PARA REGISTRO DE PREÇOS Nº 336/2018
PROCESSO ADMINISTRATIVO Nº 1613/2018**

Considerando que o julgamento da licitação é MENOR PREÇO POR ITEM e com base no Decreto Estadual nº 5.344/2015 e Decreto Federal nº 7.892/2013 fica HOMOLOGADA e ADJUDICADA a Ata de Registro de Preços, do PREGÃO ELETRÔNICO PARA REGISTRO DE PREÇOS nº 336/2018 da Secretaria da Saúde/TO, ao preço da empresa abaixo relacionada e classificada no certame e demais discriminações, constante em sua Proposta de Preços, anexada aos autos:

EMPRESA: PREMIUM HOSPITALAR EIRELI
CNPJ: 27.325.768/0001-91

ITEM	QTD	UND	DISCRIMINAÇÃO	MARCA	VALOR UNITÁRIO R\$	VALOR TOTAL R\$
4	47	FRASCO-AMPOLA	CARBOPLATINA 150 MG INJETAVEL 15 ML FRASCO-AMPOLA	BLAU FARMA	R\$ 67,99	R\$ 3.195,53
36	16	FRASCO-AMPOLA	PACLITAXEL 30 MG (6 MG/ML) SOLUÇÃO INJETAVEL 5 ML FRASCO-AMPOLA	BLAU FARMA	R\$ 442,00	R\$ 7.072,00
VALOR TOTAL					R\$ 10.267,53	

01. CONDIÇÕES GERAIS

1.1. Prazo de validade:

a) A validade da Ata de Registro de Preços será de 12 (doze) meses, contados da publicação da respectiva ata, conforme o inciso III do §3º do art. 15 da Lei Federal 8.666/1993.

1.2. Do local e prazo de entrega:

O local e prazo de entrega será na conformidade do Termo de Referência, anexo do Edital.

1.3. Condições para Contratação:

a) As aquisições ou contratações adicionais, não poderão exceder, por órgão ou entidade, a 100% (cem por cento) dos quantitativos dos itens do instrumento convocatório e registrados na ata de registro de preços para o órgão gerenciador e órgãos participantes;

b) O total de utilização de cada item não pode exceder ao quántuplo do quantitativo inicialmente registrado, independentemente do número de órgãos não participantes que aderirem;

c) Desde que devidamente justificada a vantagem, a ata de registro de preços, durante sua vigência, pode ser utilizada por qualquer órgão ou entidade da Administração Pública que não tenha participado do certame licitatório, mediante anuência do órgão gerenciador, conforme Decreto Estadual nº 5.344/2015.

1.4. Condições de Gerais:

a) As condições gerais do fornecimento, tais como os prazos para entrega e recebimento do objeto, as obrigações da Administração e do fornecedor registrado, penalidades e demais condições do ajuste, encontram-se definidos no Termo de Referência, ANEXO AO EDITAL.

b) É vedado efetuar acréscimos nos quantitativos fixados nesta ata de registro de preços, inclusive o acréscimo de que trata o §1º do art. 65 da Lei nº 8.666/93.

1.5. Das Assinaturas:

Para firmeza e validade do pactuado, a presente Ata foi lavrada em vias de igual teor, que, depois de lida e achada em ordem, vai assinada pelas partes.

Palmas - TO, 18 de fevereiro de 2019.

RENATO JAYME DA SILVA
Secretário de Estado da Saúde do Tocantins

PREMIUM HOSPITALAR EIRELI
CNPJ: 27.325.768/0001-91

**ATA PARA REGISTRO DE PREÇOS
PREGÃO ELETRÔNICO PARA REGISTRO DE PREÇOS Nº 336/2018
PROCESSO ADMINISTRATIVO Nº 1613/2018**

Considerando que o julgamento da licitação é MENOR PREÇO POR ITEM e com base no Decreto Estadual nº 5.344/2015 e Decreto Federal nº 7.892/2013 fica HOMOLOGADA e ADJUDICADA a Ata de Registro de Preços, do PREGÃO ELETRÔNICO PARA REGISTRO DE PREÇOS nº 336/2018 da Secretaria da Saúde/TO, ao preço da empresa abaixo relacionada e classificada no certame e demais discriminações, constante em sua Proposta de Preços, anexada aos autos:

EMPRESA: TC ATUAL COMÉRCIO DE MEDICAMENTOS LTDA - ME
CNPJ: 10.493.969/0001-03

ITEM	QTD	UND	DISCRIMINAÇÃO	MARCA	VALOR UNITÁRIO R\$	VALOR TOTAL R\$
14	312	FRASCO-AMPOLA	DOXORRUBICINA 10 MG INJETAVEL FRASCO-AMPOLA	FARMARIN	R\$ 42,07	R\$ 13.125,84
VALOR TOTAL					R\$ 13.125,84	

01. CONDIÇÕES GERAIS

1.1. Prazo de validade:

a) A validade da Ata de Registro de Preços será de 12 (doze) meses, contados da publicação da respectiva ata, conforme o inciso III do §3º do art. 15 da Lei Federal 8.666/1993.

1.2. Do local e prazo de entrega:

O local e prazo de entrega será na conformidade do Termo de Referência, anexo do Edital.

1.3. Condições para Contratação:

a) As aquisições ou contratações adicionais, não poderão exceder, por órgão ou entidade, a 100% (cem por cento) dos quantitativos dos itens do instrumento convocatório e registrados na ata de registro de preços para o órgão gerenciador e órgãos participantes;

b) O total de utilização de cada item não pode exceder ao quántuplo do quantitativo inicialmente registrado, independentemente do número de órgãos não participantes que aderirem;

c) Desde que devidamente justificada a vantagem, a ata de registro de preços, durante sua vigência, pode ser utilizada por qualquer órgão ou entidade da Administração Pública que não tenha participado do certame licitatório, mediante anuência do órgão gerenciador, conforme Decreto Estadual nº 5.344/2015.

1.4. Condições de Gerais:

a) As condições gerais do fornecimento, tais como os prazos para entrega e recebimento do objeto, as obrigações da Administração e do fornecedor registrado, penalidades e demais condições do ajuste, encontram-se definidos no Termo de Referência, ANEXO AO EDITAL.

b) É vedado efetuar acréscimos nos quantitativos fixados nesta ata de registro de preços, inclusive o acréscimo de que trata o §1º do art. 65 da Lei nº 8.666/93.

1.5. Das Assinaturas:

Para firmeza e validade do pactuado, a presente Ata foi lavrada em vias de igual teor, que, depois de lida e achada em ordem, vai assinada pelas partes.

Palmas - TO, 18 de fevereiro de 2019.

RENATO JAYME DA SILVA
Secretário de Estado da Saúde do Tocantins

TC ATUAL COMÉRCIO DE MEDICAMENTOS LTDA - ME
CNPJ: 10.493.969/0001-03

AVISO DE PREGÃO ELETRÔNICO
Horário de Brasília

A Secretaria de Estado da Saúde/TO, através da Comissão Permanente de Licitação, torna público que realizará os pregões eletrônicos relacionados abaixo:

Pregão Eletrônico nº 011/2019 - Processo 2018/30550/6985.
Objeto: Registro de Preços para aquisição de anti-soros e hemácias testes metodologia tubo, conforme especificado no Edital e seus anexos. Data/Horário: 12/03/2019 às 08h30min. Sistema: www.publinexo.com.br. Pregoeiro: Thiago Borges Silva.

Pregão Eletrônico nº 012/2019 - Processo 2017/30550/7105.
Objeto: Registro de Preços para aquisição de soros, eletrólitos e medicamentos, conforme especificado no Edital e seus anexos. Data/Horário: 13/03/2019 às 08h30min. Sistema: www.publinexo.com.br. Pregoeira: Rubisléia Ramos Pereira Mesquita.

Os editais também encontram-se disponíveis no site www.saude.to.gov.br. Maiores informações poderão ser obtidas através dos telefones: (063) 3218-1715/1722/3247.

Palmas, 20 de fevereiro de 2019.

Kássia Divina Pinheiro Barbosa Koelln
Presidente da Comissão Permanente de Licitação

AVISO DE REABERTURA

Horário de Brasília

A Secretaria de Estado da Saúde/TO, através da Comissão Permanente de Licitação, torna público que realizará a reabertura dos pregões eletrônicos relacionados abaixo:

Pregão Eletrônico nº 362/2018 - Processo 3423/2018. Objeto: Registro de Preços para aquisição de materiais hospitalares, conforme especificado no Edital e seus anexos. Data/Horário: 12/03/2019 às 08h30min. Sistema: www.publinexo.com.br. Pregoeira: Rubisléia Ramos Pereira Mesquita.

Pregão Eletrônico nº 379/2018 - Processo 4511/2018. Objeto: Registro de Preços para aquisição de agulha para biopsia de tecidos moles, conforme especificado no Edital e seus anexos. Data/Horário: 12/03/2019 às 08h30min Sistema: www.publinexo.com.br. Pregoeira: Weslaine Lacerda Ávila.

Os editais retificados encontram-se disponíveis no site www.saude.to.gov.br. Maiores informações poderão ser obtidas através dos telefones: (063) 3218-1715/1722/3247.

Palmas, 20 de fevereiro de 2019.

Kássia Divina Pinheiro Barbosa Koelln
Presidente da Comissão Permanente de Licitação

**PREGÃO ELETRÔNICO Nº 336/2018
AVISO DE RESULTADO DO PREGÃO**

O Presidente da Comissão Permanente de Licitação da Secretaria de Estado da Saúde/TO torna público o Resultado do Pregão Eletrônico Nº 336/2018 - Processo Administrativo Nº 2018/30550/1613, conforme segue:

ATIVA COMERCIAL HOSPITALAR LTDA
CNPJ: 04.274.988/0002-19, o valor adjudicado R\$ 105.317,16.

MÁXIMA COMÉRCIO DE PRODUTOS HOSPITALARES LTDA
CNPJ: 06.366.038/0001-69, o valor adjudicado R\$ 3.086,20.

CIENTÍFICA MÉDICA HOSPITALAR LTDA
CNPJ: 07.847.837/0001-10, o valor adjudicado R\$ 338.260,76.

TC ATUAL COMÉRCIO DE MEDICAMENTOS LTDA - ME
CNPJ: 10.493.969/0001-03, o valor adjudicado R\$ 13.125,84.

CM HOSPITALAR S.A.
CNPJ: 12.420.164/0009-04, o valor adjudicado R\$ 3.188.138,28.

A7 DISTRIBUIDORA DE MEDICAMENTOS EIRELI
CNPJ: 12.664.453/0001-00, o valor adjudicado R\$ 238.938,00.

AUDAX MED PRODUTOS MÉDICOS HOSPITALARES LTDA - EPP
CNPJ: 21.881.617/0001-33, o valor adjudicado R\$ 788.970,00.

PREMIUM HOSPITALAR EIRELI
CNPJ: 27.325.768/0001-91, o valor adjudicado R\$ 10.267,53.

MCW PRODUTOS MÉDICOS E HOSPITALARES LTDA
CNPJ: 94.389.400/0001-84, o valor adjudicado R\$ 108.490,20.

O valor total adjudicado R\$ 4.794.593,97. O resultado completo encontra-se disponível no site www.publinexo.com.br.

Palmas/TO, 18 de fevereiro de 2019.

KÁSSIA DIVINA PINHEIRO BARBOSA KOELLN
Presidente da Comissão Permanente de Licitação

SECRETARIA DA SEGURANÇA PÚBLICA**PORTARIA SSP Nº 194, DE 15 DE FEVEREIRO DE 2019.**

O SECRETÁRIO DE ESTADO DA SEGURANÇA PÚBLICA, nomeado pelo Ato de nº 195 - NM, de 1º de fevereiro de 2019, do Chefe do Poder Executivo, no uso das atribuições que lhe conferem o art. 42, §1º, incisos I e IV, da Constituição do Estado do Tocantins,

RESOLVE:

LOTAR DUNYA WIECZOREK SPRICIGO DE LIMA, nomeada para exercer o cargo de Diretor de Perícia Criminal - DAS-4, na Diretoria de Perícia Criminal, com efeito retroativo a 1º/02/2019.

Palmas/TO, 15 de fevereiro de 2019.

CRISTIANO BARBOSA SAMPAIO
Secretário de Estado da Segurança Pública

PORTARIA SSP Nº 195, DE 15 DE FEVEREIRO DE 2019.

O SECRETÁRIO DE ESTADO DA SEGURANÇA PÚBLICA, nomeado pelo Ato de nº 195 - NM, de 1º de fevereiro de 2019, do Chefe do Poder Executivo, no uso das atribuições que lhe conferem o art. 42, §1º, incisos I e IV, da Constituição do Estado do Tocantins,

RESOLVE:

LOTAR LENI BARBOSA, nomeada para exercer o cargo de Gerente de Valorização do Policial Civil - DAI-1, na Gerência de Valorização do Policial Civil, com efeito retroativo a 1º/02/2019.

Palmas/TO, 15 de fevereiro de 2019.

CRISTIANO BARBOSA SAMPAIO
Secretário de Estado da Segurança Pública

PORTARIA SSP Nº 196, DE 15 DE FEVEREIRO DE 2019.

O SECRETÁRIO DE ESTADO DA SEGURANÇA PÚBLICA, nomeado pelo Ato de nº 195 - NM, de 1º de fevereiro de 2019, do Chefe do Poder Executivo, no uso das atribuições que lhe conferem o art. 42, §1º, incisos I e IV, da Constituição do Estado do Tocantins,

RESOLVE:

LOTAR NAIDES CESAR SILVA, nomeada para exercer o cargo de Diretor de Papiloscopia - DAS-4, na Diretoria de Papiloscopia, com efeito retroativo a 1º/02/2019.

Palmas/TO, 15 de fevereiro de 2019.

CRISTIANO BARBOSA SAMPAIO
Secretário de Estado da Segurança Pública

PORTARIA SSP Nº 197, DE 15 DE FEVEREIRO DE 2019.

O SECRETÁRIO DE ESTADO DA SEGURANÇA PÚBLICA, nomeado pelo Ato de nº 195 - NM, de 1º de fevereiro de 2019, do Chefe do Poder Executivo, no uso das atribuições que lhe conferem o art. 42, §1º, incisos I e IV, da Constituição do Estado do Tocantins,

RESOLVE:

LOTAR FERNANDO MORAIS SILVA, número funcional 672595/2, Assistente Administrativo, na Gerência de Execução Orçamentária, Financeira e Contábil, com efeito retroativo a 04/02/2019.

Palmas/TO, 15 de fevereiro de 2019.

CRISTIANO BARBOSA SAMPAIO
Secretário de Estado da Segurança Pública

PORTARIA SSP Nº 198, DE 15 DE FEVEREIRO DE 2019.

O SECRETÁRIO DE ESTADO DA SEGURANÇA PÚBLICA, nomeado pelo Ato de nº 195 - NM, de 1º de fevereiro de 2019, do Chefe do Poder Executivo, no uso das atribuições que lhe conferem o art. 42, §1º, incisos I e IV, da Constituição do Estado do Tocantins, e

Considerando que o Núcleo de Identificação de Natividade foi extinto e que a servidora AURELIA SARZEDA PINTO GONZAGA estava lotada naquela unidade, bem como, tendo em vista a solicitação da Diretoria de Papiloscopia, no sentido de que a referida servidora exerça suas atribuições junto ao Núcleo de Identificação de Gurupi;

Considerando a necessidade do serviço, observados o interesse e a conveniência da Administração Pública;

RESOLVE:

LOTAR AURELIA SARZEDA PINTO GONZAGA, número funcional 11139170/1, Assistente Administrativo, no Núcleo de Identificação de Gurupi, a partir 11/02/2019.

Palmas/TO, 15 de fevereiro de 2019.

CRISTIANO BARBOSA SAMPAIO
Secretário de Estado da Segurança Pública

PORTARIA SSP Nº 199, DE 15 DE FEVEREIRO DE 2019.

O SECRETÁRIO DE ESTADO DA SEGURANÇA PÚBLICA, nomeado pelo Ato de nº 195 - NM, de 1º de fevereiro de 2019, do Chefe do Poder Executivo, no uso das atribuições que lhe conferem o art. 42, §1º, incisos I e IV, da Constituição do Estado do Tocantins,

RESOLVE:

Retificar a Portaria nº 1355, de 20/12/2018, publicada no DOE nº 5.264, de 26/12/2018, que trata das férias do servidor JACONIAS MATEUS AMORIM, número funcional 11611278/1, referente ao período aquisitivo de 2017/2018.

Onde se lê: "30 (trinta) dias".

Leia-se: "20 (vinte) dias".

Palmas/TO, 15 de fevereiro de 2019.

CRISTIANO BARBOSA SAMPAIO
Secretário de Estado da Segurança Pública

PORTARIA SSP Nº 200, DE 18 DE FEVEREIRO DE 2019.

O SECRETÁRIO DE ESTADO DA SEGURANÇA PÚBLICA, nomeado pelo Ato de nº 195 - NM, de 1º de fevereiro de 2019, do Chefe do Poder Executivo, no uso das atribuições que lhe conferem o art. 42, §1º, incisos I e IV, da Constituição do Estado do Tocantins,

RESOLVE:

LOTAR ROSSILIO SOUZA CORREIA, nomeado para exercer o cargo de Delegado -Geral da Polícia Civil - DAS-3, na Delegacia-Geral da Polícia Civil, com efeito retroativo a 1º/02/2019.

Palmas/TO, 18 de fevereiro de 2019.

CRISTIANO BARBOSA SAMPAIO
Secretário de Estado da Segurança Pública

PORTARIA SSP Nº 201, DE 18 DE FEVEREIRO DE 2019.

O SECRETÁRIO DE ESTADO DA SEGURANÇA PÚBLICA, nomeado pelo Ato de nº 195 - NM, de 1º de fevereiro de 2019, do Chefe do Poder Executivo, no uso das atribuições que lhe conferem o art. 42, §1º, incisos I e IV, da Constituição do Estado do Tocantins,

RESOLVE:

LOTAR RODRIGO MIRANDA ARRAES, número funcional 803847/2, Assistente Administrativo, na Delegacia-Geral da Polícia Civil, com efeito retroativo a 25/01/2019.

Palmas/TO, 18 de fevereiro de 2019.

CRISTIANO BARBOSA SAMPAIO
Secretário de Estado da Segurança Pública

PORTARIA SSP Nº 202, DE 18 DE FEVEREIRO DE 2019.

O SECRETÁRIO DE ESTADO DA SEGURANÇA PÚBLICA, nomeado pelo Ato de nº 195 - NM, de 1º de fevereiro de 2019, do Chefe do Poder Executivo, no uso das atribuições que lhe conferem o art. 42, §1º, incisos I e IV, da Constituição do Estado do Tocantins,

RESOLVE:

LOTAR AGOSTINHO FERREIRA RIOS, nomeado para exercer o cargo de Gerente de Execução Orçamentária, Financeira e Contábil - DAI-1, na Gerência de Execução Orçamentária, Financeira e Contábil, com efeito retroativo a 1º/02/2019.

Palmas/TO, 18 de fevereiro de 2019.

CRISTIANO BARBOSA SAMPAIO
Secretário de Estado da Segurança Pública

PORTARIA SSP Nº 203, DE 19 DE FEVEREIRO DE 2019.

O SECRETÁRIO DE ESTADO DA SEGURANÇA PÚBLICA, nomeado pelo Ato de nº 195 - NM, de 1º de fevereiro de 2019, do Chefe do Poder Executivo, no uso das atribuições que lhe conferem o art. 42, §1º, incisos I e IV, da Constituição do Estado do Tocantins,

RESOLVE:

LOTAR FABIO AUGUSTO SIMON, nomeado para exercer o cargo de Corregedor-Geral da Polícia Civil - DAS-4, na Corregedoria-Geral da Polícia Civil, com efeito retroativo a 1º/02/2019.

Palmas/TO, 19 de fevereiro de 2019.

CRISTIANO BARBOSA SAMPAIO
Secretário de Estado da Segurança Pública

AUTOS Nº: 2018/3100/02614

INTERESSADO: Ticket Soluções HDFGT S/A
ASSUNTO: Fornecimento de Combustível.

TERMO DE RECONHECIMENTO DA DÍVIDA Nº 701/2019/GEOFC

O Estado do Tocantins, através da Secretaria da Segurança Pública, inscrita no CNPJ sob o número 25.053.109/0001-18, neste ato representado pelo senhor secretário de Estado da Segurança Pública, CRISTIANO BARBOSA SAMPAIO, brasileiro, casado, portador da Cédula de Identidade nº 0401135152, SSP-BA, inscrito no CPF sob o nº 617.225.965-20, residente e domiciliado nesta Capital, designado pelo ato governamental nº 195 - NM, de 1º de fevereiro de 2019, adiante designada simplesmente devedora celebra o presente instrumento, conforme as cláusulas:

Cláusula Primeira - A devedora reconhece expressamente que deve a empresa Ticket Soluções HDFGT S/A, inscrito no CNPJ nº 03.506.307/0001-57, com sede foro e administração a Rua Machado de Assis, 50, Edifício 2, Santa Lúcia, Campo Bom-RS, a importância total de R\$ 480.070,00 (Quatrocentos e oitenta mil e setenta reais), que diz respeito à despesa com o fornecimento de Combustível e Derivados para abastecimento da frota de veículos desta Secretaria, referente aos meses de outubro e novembro do exercício de 2018, na forma do 4º Termo Aditivo ao Contrato nº 105/2014 e notas fiscais nºs. 29654008 e 29969227, anexas aos autos, no decorrer dos meses de outubro e novembro do exercício de 2018.

Diante disso, A devedora compromete-se a adimplir a despesa confessa no valor acima referido.

Cláusula Segunda - Fica eleito o foro da Comarca de Palmas para dirimir qualquer litígio.

Gabinete do Secretário de Estado da Secretaria da Segurança Pública, em Palmas, aos 15 dias do mês de fevereiro de 2019.

CRISTIANO BARBOSA SAMPAIO
Secretário de Estado da Segurança Pública

AUTOS Nº: 2018/3100/01313

INTERESSADO: Ticket Soluções HDFGT S/A
ASSUNTO: Manutenção da frota de veículos desta Secretaria.

TERMO DE RECONHECIMENTO DA DÍVIDA Nº 704/2019/GEOFC

O Estado do Tocantins, através da Secretaria da Segurança Pública, inscrita no CNPJ sob o número 25.053.109/0001-18, neste ato representado pelo senhor secretário de Estado da Segurança Pública, CRISTIANO BARBOSA SAMPAIO, brasileiro, casado, portador da Cédula de Identidade nº 0401135152, SSP-BA, inscrito no CPF sob o nº 617.225.965-20, residente e domiciliado nesta Capital, designado pelo ato governamental nº 195 - NM, de 1º de fevereiro de 2019, adiante designada simplesmente devedora celebra o presente instrumento, conforme as cláusulas:

Cláusula Primeira - A devedora reconhece expressamente que deve a empresa Ticket Soluções HDFGT S/A, inscrito no CNPJ nº 03.506.307/0001-57, com sede foro e administração a Rua Machado de Assis, 50, Edifício 2, Santa Lúcia, Campo Bom-RS, a importância total de R\$ 253.992,60 (Duzentos e cinquenta e três mil e novecentos e noventa e dois reais e sessenta centavos), que diz respeito à despesa com manutenção preventiva e corretiva da frota de veículos desta Secretaria, referente aos meses de setembro e outubro do exercício de 2018, na forma do 1º Termo Aditivo ao Contrato nº 043/2017 e notas fiscais nºs. 29352960 e 29707066, anexas aos autos.

Diante disso, A devedora compromete-se a adimplir a despesa confessa no valor acima referido.

Cláusula Segunda - Fica eleito o foro da Comarca de Palmas para dirimir qualquer litígio.

Gabinete do Secretário de Estado da Secretaria da Segurança Pública, em Palmas, aos 18 dias do mês de fevereiro de 2019.

CRISTIANO BARBOSA SAMPAIO
Secretário de Estado da Segurança Pública

EXTRATO DE CONTRATO

Processo nº: 2018/31000/02975
Contrato nº: 011/2019
Contratante: Secretaria da Segurança Pública
Contratado: Pará Amazônia Solução Ltda - EPP.
CNPJ: 83.356.071/0001-59
Objeto: Aquisição de veículos automotores terrestres tipo motocicletas, para atender as necessidades da Secretaria da Segurança Pública.
Valor: R\$ 46.400,00 (quarenta e seis mil e quatrocentos reais)
Natureza da Despesa: 449052
Fonte de Recurso: 0225180007, podendo ser complementada com a fonte 0100 ou 0223
Data da Assinatura: 18/02/2019
Vigência: O contrato terá a sua vigência adstrita à dos respectivos créditos orçamentários, a partir da data de sua assinatura ou até a utilização do quantitativo, prevalecendo o que ocorrer primeiro.
Signatários: Cristiano Barbosa Sampaio - Secretário
Juracy Martins Costa - Representante/Contratada

Palmas-TO, 19 de fevereiro de 2019.

CRISTIANO BARBOSA SAMPAIO
Secretário de Estado da Segurança Pública

EXTRATO DE CONTRATO

Processo nº: 2018/31000/02998
Contrato nº: 016/2019
Contratante: Secretaria da Segurança Pública
Contratado: Petrobras Distribuidora S/A
CNPJ: 34.274.233/0001-02
Objeto: Aquisição de Combustíveis de Aviação, para atender as necessidades da Secretaria da Segurança Pública, disponível para a cidade de Brasília - DF e Marabá - PA.
Valor: R\$ 56.130,00 (cinquenta e seis mil cento e trinta reais)
Natureza da Despesa: 33.90.30
Fonte de Recurso: 0100888888
Data da Assinatura: 08/02/2019
Vigência: o contrato terá a sua vigência adstrita à dos respectivos créditos orçamentários, a partir da data de sua assinatura ou até a utilização do quantitativo, prevalecendo o que ocorrer primeiro.
Signatários: Cristiano Barbosa Sampaio - Secretário
Rodrigo Mota Guimarães - Representante/Contratada

Palmas-TO, 19 de fevereiro de 2019.

CRISTIANO BARBOSA SAMPAIO
Secretário de Estado da Segurança Pública

EXTRATO DE CONTRATO

Processo nº: 2018/31000/02998
Contrato nº: 017/2019
Contratante: Secretaria da Segurança Pública
Contratado: Mactra Comércio de Combustíveis e Lubrificantes Ltda
CNPJ: 01.630.610/0001-31
Objeto: Aquisição de Combustíveis de Aviação, para atender as necessidades da Secretaria da Segurança Pública, disponível para a cidade de Palmas - TO, Araguaína - TO, Porto Nacional - TO e Imperatriz - MA.
Valor: R\$ 445.412,00 (quatrocentos e quarenta e cinco mil quatrocentos e doze reais)
Natureza da Despesa: 33.90.30
Fonte de Recurso: 0100888888
Data da Assinatura: 08/02/2019
Vigência: O contrato terá a sua vigência adstrita à dos respectivos créditos orçamentários, a partir da data de sua assinatura ou até a utilização do quantitativo, prevalecendo o que ocorrer primeiro.
Signatários: Cristiano Barbosa Sampaio - Secretário
Rogério Barreto de Oliveira - Representante/Contratada

Palmas-TO, 19 de fevereiro de 2019.

CRISTIANO BARBOSA SAMPAIO
Secretário de Estado da Segurança Pública

EXTRATO DE CONTRATO

Processo nº: 2018/31000/02998
Contrato nº: 018/2019
Contratante: Secretaria da Segurança Pública
Contratado: Paraíso Comércio de Combustíveis Ltda -EPP
CNPJ: 12.084.954/0002-90
Objeto: Aquisição de Combustíveis de Aviação, para atender as necessidades da Secretaria da Segurança Pública, disponível para a cidade de Gurupi - TO e Paraíso - TO.
Valor: R\$ 136.080,00 (cento e trinta e seis mil e oitenta reais)
Natureza da Despesa: 33.90.30
Fonte de Recurso: 0100888888
Data da Assinatura: 08/02/2019
Vigência: O contrato terá a sua vigência adstrita à dos respectivos créditos orçamentários, a partir da data de sua assinatura ou até a utilização do quantitativo, prevalecendo o que ocorrer primeiro.
Signatários: Cristiano Barbosa Sampaio - Secretário
Rodrigo Cardoso da Silva - Representante/Contratada

Palmas-TO, 19 de fevereiro de 2019.

CRISTIANO BARBOSA SAMPAIO
Secretário de Estado da Segurança Pública

AGETO

TERMO DE EXTINÇÃO DE CONTRATO

A AGÊNCIA TOCANTINENSE DE TRANSPORTES E OBRAS - AGETO, torna público a extinção do contrato nº 005/2014, Processo nº 2013/38960/000.364, em virtude do prazo de vigência contratual ter expirado, celebrado com a empresa RENATO DOS REIS NERES ALVES E CIA LTDA, cujo objeto do presente contrato trata-se da Execução de serviços de terraplenagem, revestimento primário e obras de artes correntes e especiais, na estrada vicinal, no município de Augustinópolis, com extensão de 10,90 km.

Palmas - TO, 20 de fevereiro de 2019.

Virgílio da Silva Azevedo
Presidente da AGETO

TERMO DE RECONHECIMENTO DE DÍVIDA

Processo: 2019/38960/000023
Interessado: Agência Tocantinense de Transporte e Obras
Assunto: Reconhecimento de despesas de faturas OI S.A

O Estado do Tocantins através da Agência Tocantinense de Transporte e Obras, inscrito no CNPJ sob o número 17.684.344/0001-60, neste ato representado pelo senhor Presidente da AGETO, Virgílio Silva Azevedo, brasileiro, casado, portador da CI nº 339912, SSP-TO, inscrito no CPF sob o nº 692.955.651-34, residente e domiciliado nesta capital, designado pelo Ato Governamental nº 579 - NM, de 19 de abril de 2018, adiante designado simplesmente devedor celebra o presente instrumento, conforme clausulas:

Clausula Primeira - O devedor reconhece expressamente que deve a empresa OI S.A., inscrita no CNPJ nº 76.535.764/0001-43, com sede em Rua do Lavradio, 71 - 2º Andar - Centro, Rio de Janeiro/RJ, CEP: 22.230-070, a importância de 9.631,41 (Nove mil, seiscentos e trinta e um reais e quarenta e um centavos), relativos às faturas nº 1901.000449831 e 1901.000431625, em virtude do fornecimento de serviço de Telefonia Fixa do período de 26/11/2018 à 25/12/2018.

Com Fundamento no artigo 1º do Decreto nº 62.115, de 12/01/68, que regulamenta o artigo 37 da Lei 4.320, de 17/03/1964, artigo 62 e 63 §2º, III, da Lei 4.320/1964.

Diante disso, o devedor compromete-se a adimplir a despesa confessa no valor acima referido.

Clausula Segunda - Fica eleito o foro da Comarca de Palmas para dirimir qualquer litígio.

GABINETE DO PRESIDENTE DA AGÊNCIA TOCANTINENSE DE TRANSPORTE E OBRAS - AGETO, em Palmas aos 31 dias do mês de janeiro de 2019.

VIRGÍLIO SILVA AZEVEDO
Presidente

DETRAN

PORTARIA/DETRAN/GAB/PRES/ASSEJUR/Nº 08/2019.

Reabre o prazo de credenciamento e Altera a PORTARIA/DETRAN/GAB/PRES/ASSEJUR/Nº 84/2018 que Regulamenta a habilitação e define os critérios para atuação das empresas de vistorias de identificação veicular.

O PRESIDENTE DO DEPARTAMENTO ESTADUAL DE TRÂNSITO DO TOCANTINS - DETRAN/TO, no uso das atribuições legais, conforme o que consta no §1º, inciso IV, do artigo 42 da Constituição do Estado do Tocantins, consoante disposto no Ato nº 196 - NM, de 1º de fevereiro de 2019, publicado no Diário Oficial do Estado nº 5.291/2019.

CONSIDERANDO que a Administração Pública tem como princípios a legalidade, impessoalidade, moralidade, publicidade e eficiência, de acordo com o disposto no art. 37 da Constituição da República de 1988;

CONSIDERANDO as determinações impostas pelo art. 22, inciso I da Lei Federal nº 9.503/1997 - Código de Trânsito Brasileiro - CTB;

CONSIDERANDO a decisão deferida nos autos de Ação Anulatória de Ato Administrativo C/C Pedido de Tutela de Urgência nº 0047260-80.2018.827.2729.

RESOLVE:

Art. 1º Alterar a PORTARIA/DETRAN/GAB/PRES/ASSEJUR/Nº 84/2018, que Regulamenta a habilitação e define os critérios para atuação das empresas de vistorias de identificação veicular, de direito privado, na área de jurisdição do Departamento Estadual de Trânsito do Tocantins - DETRAN/TO.

Art. 2º ALTERAR o parágrafo 1º do art. 4º da PORTARIA/DETRAN/GAB/PRES/ASSEJUR/Nº 84/2018, publicada no dia 17 de agosto de 2018, no Diário Oficial do Estado nº 5.179, com a seguinte redação:

§1º A vistoria móvel deverá atender o disposto no art. 3º A da Resolução CONTRAN nº 737/2018, podendo ser realizada nas seguintes hipóteses:

I - veículo indenizado integralmente por companhia seguradora, em razão de sinistro, devendo a vistoria ser realizada no respectivo pátio da seguradora, exclusivamente para fins de registro em nome da seguradora autorizada ou de terceiro adquirente;

II - veículo recuperado por instituição financeira por intermédio de ordem judicial ou entrega amigável, ou por ela alienado, devendo a vistoria ser realizada no respectivo pátio da instituição financeira, exclusivamente para fins de registro em nome da instituição autorizada ou de terceiro adquirente;

III - veículo adquirido ou comercializado por pessoa jurídica cujo objeto social preveja a comercialização de veículos novos e/ou usados, devendo a vistoria ser realizada no respectivo estabelecimento comercial, desde que a referida pessoa jurídica seja adquirente ou proprietária registrada do veículo vistoriado;

IV - veículo apreendido em pátio público e cuja liberação esteja condicionada a serviço dependente de vistoria;

V - veículo relacionado para Leilão e veículo Leiloado;

VI - veículo com peso bruto total superior a 10t.

Art. 3º INCLUIR o art. 4º A à Portaria DETRAN/GAB/PRES/ASSEJUR/Nº 84/2018 com a seguinte redação:

Art. 4º A Para garantir a Rotatividade dos serviços prestados será implementado sistema de distribuição equitativa entre as empresas credenciadas pela PORTARIA/DETRAN/GAB/PRES/ASSEJUR/Nº 84/2018 e suas alterações.

Art. 4º INCLUIR o parágrafo 1º do artigo 21 da Portaria DETRAN/GAB/PRES/ASSEJUR/Nº 84/2018 com a seguinte redação:

§1º Da decisão caberá recurso no prazo de 05 (cinco) dias.

Art. 5º INCLUIR o inciso X do art. 25 à Portaria DETRAN/GAB/PRES/ASSEJUR/Nº 84/2018, com a seguinte redação:

Art. 25 (...)

X - Solicitar rescisão na prestação do serviço a qualquer tempo, mediante prévia notificação à Administração Pública com antecedência mínima de 60 dias.

Art. 6º ALTERAR o art. 26 da Portaria DETRAN/GAB/PRES/ASSEJUR/Nº 84/2018, excluindo o parágrafo único e incluindo o §1º e §2º, que passará a ter a seguinte redação:

Art. 26 (...)

§1º Compete à empresa habilitada proceder ao recolhimento da guia correspondente, conforme regulamentação do setor pertinente, até o 5º (quinto) dia útil do mês subsequente dos laudos emitidos, sob pena de aplicação do art.27 da Portaria DETRAN/TO nº 84/2018.

§2º É vedado a cobrança de taxas que não estejam de acordo com a Tabela de Serviços especificada no art. 26 da Portaria DETRAN/TO nº 84/2018.

Art. 7º ALTERAR o art. 29 da Portaria DETRAN/GAB/PRES/ASSEJUR/Nº 84/2018 que passará ter a seguinte redação:

Art. 29 Compete à pessoa jurídica habilitada, providenciar, no prazo máximo de 90 (noventa) dias, Unidades de vistorias móvel para atendimento da demanda nos locais mais longínquos no quadrante das unidades pólo, conforme especificado nos §2º e §3º do artigo 4º

Art. 8º INCLUIR o art. 37-A a Portaria DETRAN/GAB/PRES/ASSEJUR/Nº 84/2018 com a seguinte redação:

Art. 37º A Qualquer cidadão é parte legítima para impugnar este instrumento convocatório, devendo protocolar sua impugnação junto a Assessoria Jurídica do DETRAN/TO em até 5 (cinco) dias úteis da data de sua publicação, devendo a Administração julgar e responder à impugnação em até 15 (quinze) dias úteis.

Art. 9º A carta de intenção com toda a documentação deverá ser encaminhada ao DETRAN/TO no prazo de 15 (quinze) dias contados da publicação desta Portaria.

Art. 10. O Processo de credenciamento das empresas de vistorias de identificação veicular na área de jurisdição do Departamento Estadual de Trânsito do Estado do Tocantins/DETRAN-TO é composto pelas seguintes fases:

I - Apresentação da documentação exigida no Capítulo III da Portaria DETRAN/GAB/PRES/ASSEJUR/Nº 84/2018;

II - Análise da documentação pela Comissão constituída conforme art. 18 da Portaria DETRAN/GAB/PRES/ASSEJUR/Nº 84/2018;

III - Decisão;

IV - Recurso;

V - Julgamento do Recurso;

VI - Vistoria das instalações físicas;

VII - Integração tecnológica entre os sistemas deste órgão de trânsito e as empresas credenciadas;

VIII - Credenciamento em caso de conformidade com todos os requisitos da Portaria DETRAN/GAB/PRES/ASSEJUR/Nº 84/2018 e suas alterações;

Art. 11. As decisões que se referem à Portaria DETRAN/GAB/PRES/ASSEJUR/Nº 84/2018 e suas alterações serão publicadas no sítio eletrônico deste Departamento Estadual de Trânsito.

Art. 12. Ficam aproveitadas as fases cumpridas pelas empresas interessadas no credenciamento que atenderam a Portaria DETRAN/GAB/PRES/ASSEJUR/Nº 84/2018 e suas alterações.

Art. 13. Dê ciência à Diretoria de Operações, Diretoria Técnica, Diretoria de Administração e Finanças e aos demais interessados.

Art. 14. Fica revogado o paragrafo 2º do artigo 4º da Portaria DETRAN/GAB/PRES/ASSEJUR/Nº 84/2018.

Art. 15. Esta Portaria entra em vigor na data da publicação.

GABINETE DO PRESIDENTE DO DETRAN/TO, em Palmas/TO, aos 21 dias do mês de Janeiro de 2019.

COLEMAR NATAL CÂMARA FERREIRA NUNES DE MELO
Presidente do DETRAN/TO

**EDITAL DE NOTIFICAÇÃO DE AUTUAÇÃO
DE INFRAÇÃO DE TRÂNSITO Nº - 000417/2019**

O Departamento Estadual de Trânsito, com base nas competências elencadas nos arts. 21 e 281 da Lei 9.503/97 - CTB, e também nas disposições da Lei nº 9.873/99, resolve dar ciência dos respectivos Autos de Infração constantes do edital e estabelece o prazo de 30 dias para interposição de recursos. Os dados das infrações de trânsito estão na seguinte ordem: Placa/UF; CPF/CNPJ; Órgão Autuador; Nº Auto de Infração; Data do cometimento; Hora do cometimento e Código/Desdobramento. Demais informações e segunda via das notificações devem ser obtidas através do endereço eletrônico multas@detran.to.gov.br.

PLACA/UF	CPF/CNPJ	Órgão Autuador	Nº Auto de Infração	Data do cometimento	Hora do cometimento	Código/Desdobramento
KQG4040/TO	03444655193	DETRAN	TO00317706	23/01/2019	16:15	7633-1
QLN5488/TO	93405529115	DETRAN	TO00155322	31/01/2019	21:30	5410-0
QKM0886/TO	32346247120	DETRAN	TO01089221	30/01/2019	09:50	7366-2
MVN1397/TO	33057702104	DETRAN	TO01089218	30/01/2019	08:28	5738-0
MWP6467/TO	76491960110	DETRAN	TO00205744	29/01/2019	14:17	5819-4
KQG3968/TO	0425377000105	DETRAN	TO00205745	29/01/2019	16:54	5819-4
MWO7776/TO	24869422387	DETRAN	TO00205743	29/01/2019	10:10	5568-0
OLM1669/TO	99003970106	DETRAN	TO00202056	28/01/2019	15:20	6912-0
MV00381/TO	00657337110	DETRAN	TO00202057	28/01/2019	15:45	5541-4
MWJ6356/TO	05789225179	DETRAN	TO00202058	28/01/2019	16:08	5185-1
MMW9111/TO	01909951145	DETRAN	TO00202060	25/01/2019	11:50	5185-1
OLL6175/TO	0781104000107	DETRAN	TO00202052	29/01/2019	08:25	5185-2
KQG5304/TO	07414720314	DETRAN	TO00202053	29/01/2019	09:25	5010-0
JVR8812/TO	93636814168	DETRAN	TO00202054	28/01/2019	10:20	6670-0
QKM9669/TO	77494059172	DETRAN	TO00202055	28/01/2019	14:50	6050-1
OLM1109/TO	16231890400	DETRAN	TO00202072	25/01/2019	08:34	7633-1
MWZ4972/TO	03387859000193	DETRAN	TO00319331	23/01/2019	09:30	7633-1
GWJ4413/TO	99167069134	DETRAN	TO00202073	25/01/2019	09:10	5185-2
QKJ6982/TO	00049837184	DETRAN	TO00319332	23/01/2019	10:07	7633-2
JHL3290/TO	98444360104	DETRAN	TO00202074	25/01/2019	09:10	5185-1
OYC5721/TO	04828692000195	DETRAN	TO00331741	23/01/2019	11:05	7633-1
QKM4966/TO	84678097104	DETRAN	TO00331742	23/01/2019	13:07	7633-1
KAH7623/TO	03193130184	DETRAN	TO00202051	25/01/2019	17:38	5452-5
OLL0385/TO	41071328115	DETRAN	TO00202068	25/01/2019	21:45	7633-2
MWH8344/TO	02820793193	DETRAN	TO00155318	26/01/2019	23:40	6912-0
GWJ0336/TO	04227773156	DETRAN	TO00202069	25/01/2019	08:00	5185-1
JHO9075/TO	04552066196	DETRAN	TO00202070	25/01/2019	08:20	5185-1
NER9461/TO	18552841100	DETRAN	TO00202071	25/01/2019	08:32	5185-1
MWL6736/TO	91452520178	DETRAN	TO00202061	31/01/2019	16:16	7625-2
JHE8108/TO	01341106179	DETRAN	TO00202062	25/01/2019	14:00	5185-1
OLL1342/TO	18598782000139	DETRAN	TO00202063	25/01/2019	15:48	5185-1
OLN9439/TO	03907698193	DETRAN	TO00202064	25/01/2019	16:26	5185-1
OLN5763/TO	44945035334	DETRAN	TO00202065	25/01/2019	16:45	5185-1
HAB9845/TO	09375678172	DETRAN	TO00202066	25/01/2019	16:58	5185-1
MXE6517/TO	03796982182	DETRAN	TO00202067	25/01/2019	18:00	5185-1
NFL4651/GO	96420022134	DETRAN	TO00976807	30/01/2019	18:21	6599-2
MXB2313/TO	76078892134	DETRAN	TO00202088	31/01/2019	17:25	6858-0
MXB2313/TO	76078892134	DETRAN	TO00202089	31/01/2019	17:25	7340-0
MXB2313/TO	76078892134	DETRAN	TO00202087	31/01/2019	17:25	5835-0
MXB2313/TO	76078892134	DETRAN	TO00202081	31/01/2019	17:25	5738-0
QKG4009/TO	47718331172	DETRAN	TO00202080	31/01/2019	16:40	5185-1
QKB9801/TO	09304264000103	DETRAN	TO00202078	28/01/2019	18:14	7633-2
QKJ7576/TO	00186868189	DETRAN	TO00202079	28/01/2019	18:15	7366-2
MWL1085/TO	03141553173	DETRAN	TO00202076	25/01/2019	11:39	5185-1
NFY4694/TO	26470438172	DETRAN	TO00202077	25/01/2019	11:42	5185-1
QKD3722/TO	08732434200	DETRAN	TO00202075	25/01/2019	11:20	5185-1
QKA7520/TO	08274413000176	DETRAN	TO002020301	31/01/2019	11:00	5525-0
JGZ2849/TO	37358537300	DETRAN	TO002020302	31/01/2019	11:13	5380-0
JGZ2849/TO	37358537300	DETRAN	TO002020303	31/01/2019	11:13	6599-2
MWZ7744/TO	01338017136	DETRAN	TO002020304	31/01/2019	11:30	5185-1
NHD5454/TO	88680134106	DETRAN	TO002020305	31/01/2019	16:40	5479-0
MWJ4378/TO	02730292152	DETRAN	TO00151994	23/01/2019	08:40	6599-2
MXG2111/TO	03313503195	DETRAN	TO00918917	26/01/2019	10:10	7030-1
QKH3997/TO	02297158181	DETRAN	TO01122641	26/01/2019	09:00	6637-1
MVT6966/TO	02638516139	DETRAN	TO01084053	29/01/2019	18:00	5010-0
OLK4452/TO	09319829000126	DETRAN	TO01084179	25/01/2019	16:30	5010-0
OLL0131/TO	03210963126	DETRAN	TO01085066	30/01/2019	11:40	7056-1
OYC2528/TO	03207602193	DETRAN	TO01085064	24/01/2019	10:40	6637-1
OYC2528/TO	03207602193	DETRAN	TO01085065	24/01/2019	10:40	6653-1
NR15798/MS	70324018134	DETRAN	TO00977562	29/01/2019	20:05	6637-2
NR15798/MS	70324018134	DETRAN	TO00977564	29/01/2019	20:05	5274-2
GXV5181/SP	29089477810	DETRAN	TO01084056	29/01/2019	18:40	6653-1
GXV5181/SP	29089477810	DETRAN	TO01084057	29/01/2019	18:40	6912-0
GXV5181/SP	29089477810	DETRAN	TO01084055	29/01/2019	18:40	5010-0
NFL4651/GO	96420022134	DETRAN	TO00976806	30/01/2019	18:20	5010-0
HQB1487/TO	95677291153	DETRAN	TO00272265	04/02/2019	23:40	5169-1

MWW1575/TO	01164054147	DETRAN	TO00272260	31/01/2019	14:05	5169-1
MVU4435/TO	08274413000176	DETRAN	TO00220427	04/02/2019	09:59	5045-0
JV13157/PA	59057696215	DETRAN	TO01086573	24/01/2019	17:33	5045-0
MWV7385/TO	02238132147	DETRAN	TO01134508	24/01/2019	08:52	5045-0
KAQ8363/TO	27542223836	DETRAN	TO01093393	26/01/2019	18:30	5010-0
HCN2346/MS	05364587665	DETRAN	TO00272258	30/01/2019	08:00	6912-0
GOP1060/TO	01519694180	DETRAN	TO01099569	30/01/2019	12:50	6530-0
JUE7736/PA	93628048249	DETRAN	TO01073446	31/01/2019	10:05	6599-2
JUE7736/PA	93628048249	DETRAN	TO01073447	31/01/2019	10:05	6580-0
OYA7028/TO	02019304120	DETRAN	TO01081720	28/01/2019	11:10	6599-2
MWS8567/TO	00562293222	DETRAN	TO01113443	28/01/2019	15:50	6599-2
MWS8567/TO	00562293222	DETRAN	TO01113442	28/01/2019	15:50	5010-0
JUE7736/PA	93628048249	DETRAN	TO01073445	31/01/2019	10:05	5010-0
JUE7736/PA	93628048249	DETRAN	TO01073448	31/01/2019	10:05	6637-1
QKF5478/TO	44986785320	DETRAN	TO01113444	29/01/2019	00:44	5010-0
MXD2793/TO	87260476320	DETRAN	TO01115081	28/01/2019	00:02	7340-0
MXD2793/TO	87260476320	DETRAN	TO01115080	28/01/2019	00:02	6912-0

RURALTINS

PORTARIA Nº 015/2019-GABPRES, DE 19 DE FEVEREIRO DE 2019.

O PRESIDENTE EM EXERCÍCIO DO INSTITUTO DE DESENVOLVIMENTO RURAL DO ESTADO DO TOCANTINS - RURALTINS, no uso de suas atribuições legais, pela competência que lhe fora atribuída pelo Ato nº 206 - DSG, de 05 de fevereiro de 2019, publicado no DOE nº 5.293, de 05 de fevereiro de 2019, e consoante o disposto no art. 35, §1º, inciso I, da Lei nº 1.818, de 23 de agosto de 2007, resolve:

Art. 1º REMOVER, a pedido,

LEIDIANE VIEIRA LOIOLA MATOS, nº funcional 1279939-1, CPF nº 018.164.861-08, ocupante do cargo efetivo de Assistente Administrativo, da Assessoria Técnica e de Planejamento para Gerência Geral de Administração (Setor de Recursos Humanos), a partir de 05.02.2019.

Art. 2º Esta Portaria entra em vigor na data de sua publicação, retroagindo seus efeitos a partir de 05.02.2019.

CÉSAR HANNA HALUM
Presidente - Respondendo

PORTARIA Nº 31/2019/GABPRES, DE 19 DE FEVEREIRO DE 2019.

O PRESIDENTE EM EXERCÍCIO DO INSTITUTO DE DESENVOLVIMENTO RURAL DO ESTADO DO TOCANTINS - RURALTINS, no uso de suas atribuições legais, pela competência que lhe fora atribuída pelo Ato nº 206 - DSG, de 05 de fevereiro de 2019, publicado no DOE nº 5.293, de 05 de fevereiro de 2019, e consoante o disposto na Lei nº 20/89, e art. 42 inciso III, do Decreto nº 10.643, do Regimento Interno, de 11 de julho de 1994,

RESOLVE:

Art. 1º DESIGNAR a servidora RAFAELA MADEIRA DE MELLO ALE, Técnico em Contabilidade, nº funcional 166422-1, para responder pela Contabilidade do Instituto de Desenvolvimento Rural do Estado do Tocantins - RURALTINS.

Art. 2º Esta Portaria entra em vigor na data de sua publicação, retroagindo seus efeitos a partir de 1º de fevereiro de 2019.

CÉSAR HANNA HALUM
Presidente - Respondendo

TERMO DE APOSTILAMENTO Nº 001/2018

PROCESSO nº 2017/34491/000275

DESPESA: Prestação de serviços de telefonia fixa, móvel e internet.

ASSUNTO: Alteração de item do objeto do contrato

CONTRATO nº 027/2018

Diante da necessidade de alteração do objeto constante no ITEM 06 do Contrato nº 027/2018 firmado entre a Oi S/A e este Instituto, tendo em vista oferta de serviço de internet de melhor qualidade, faz-se necessário apostilamento:

Onde se lê:

Item	Serviço	Unid.	Qtd. Média Minuto Mensal	Valor Unitário	Valor Total	Valor Anual
06	Serviços de acesso à internet 5Mbps (mensalidade)	Mês	105	R\$ 460,00	R\$ 48.300,00	R\$ 579.600,00

Leia-se:

Item	Serviço	Unid.	Qtd. Média Minuto Mensal	Valor Unitário	Valor Total	Valor Anual
06	Internet dedicada de 2Mbps (mensalidade)	Mês	105	R\$ 460,00	R\$ 48.300,00	R\$ 579.600,00

Gabinete do Presidente do Instituto de Desenvolvimento Rural do Estado do Tocantins, em Palmas - TO, aos 27 dias do mês de dezembro de 2018.

SEBASTIÃO PELIZARI JUNIOR
Presidente

UNITINS

PORTARIA/UNITINS/N 033/2019/GABREITOR

O REITOR DA UNIVERSIDADE ESTADUAL DO TOCANTINS, no uso de suas atribuições legais, considerando o ATO n. 17 - NM, publicado no Diário Oficial do Estado nº 5.270, de 03 de janeiro de 2019, e na conformidade do artigo 10, incisos V e XVIII e ainda considerando o artigo 121, §1º, do Estatuto desta Universidade e MEMO/UNITINS/PROEX Nº 004/2019,

RESOLVE:

Art. 1º DELEGAR competência à Pró-Reitora de Extensão, Cultura e Assuntos Comunitários KYLDES BATISTA VICENTE para assinar os convênios referentes aos Estágios Não-Obrigatórios, a serem celebrados entre esta IES e as Instituições de intermediação de estágios.

Art. 2º DELEGAR competência a Coordenadora de Assuntos Estudantis e Esporte ANA MARCIA PEREIRA GURSKI para assinar os Termos de Compromisso de Estágios Não-Obrigatórios, a serem celebrados por esta IES e outras Instituições.

Art. 3º Revoga-se a PORTARIA/UNITINS/GRE/Nº 186/2018.

Art. 4º Esta Portaria entra em vigor na data de sua publicação.

GABINETE DA REITORIA DA UNIVERSIDADE ESTADUAL DO TOCANTINS, em Palmas/TO, aos 22 de fevereiro de 2019.

AUGUSTO DE REZENDE CAMPOS
Reitor

PORTARIA/UNITINS/N 034/2019/GABREITOR

O REITOR DA UNIVERSIDADE ESTADUAL DO TOCANTINS, no uso de suas atribuições legais, considerando o ATO n. 17 - NM, publicado no Diário Oficial do Estado nº 5.270, de 03 de janeiro de 2019, e na conformidade do artigo 10, incisos V e XVIII e ainda considerando o artigo 121, §1º, do Estatuto desta Universidade,

CONSIDERANDO a edição da medida Provisória nº 1, de 1º de fevereiro de 2019 que dispõe sobre a organização da Administração Direta e Indireta do Poder Executivo Estadual, que promoveu a alteração nos Anexos I, II e III da Lei Estadual nº 3.124/2016, que discrimina a estrutura de cargo de direção, chefia e assessoramento, bem como funções de confiança da Unitins;

CONSIDERANDO que o provimento dos citados cargos são essenciais para o funcionamento das atividades administrativas desta Instituição de Ensino Superior, sendo atestadas as habilidades e competências profissionais necessárias ao desempenho das correspondentes funções;

RESOLVE:

Art. 1º NOMEAR, para exercerem os cargos de provimento em comissão, com denominações e símbolos especificados, da Universidade Estadual do Tocantins-UNITINS, a partir de 1º de fevereiro de 2019:

1. ADEVALDO OLIVEIRA DA SILVA, Assessor Especial AEU-6;
2. ADRIANA DE SOUZA REIS, Assessor Especial AEU-5;
3. ADRIELE CRISTINA SANTOS, Assessor Especial AEU-7;
4. ALÉCIO MOREIRA BARREIRA, Assessor Especial AEU-4;
5. ALISSON HUMBERTO GUEDES ARAUJO, Assessor Especial AEU-3;
6. ALZENIRO PEREIRA DA SILVA FILHO, Assessor Especial AEU-6;
7. ANA CLÁUDIA SCHMEIDER, Assessor Especial AEU-3;
8. ANA FLAVIA FELIPPE DA SILVA MATOS, Assessor Especial AEU-5;
9. ARNALDO CORREIA DOS SANTOS, Assessor Especial AEU-4;
10. BRUNA GRAZIELLE SILVA E LIMA, Assessor Especial AEU-2;
11. CAIO ARAUJO LUZ, Assessor Especial AEU-5;
12. CARLA DOMINGOS MARZOVILLA, Assessor Especial AEU-2;
13. CÍCERA BEZERRA DA SILVA, Assessor Especial AEU-6;
14. CIRLEY MARIA LOPES CAVALCANTE, Assessor Especial AEU-5;
15. CLEBER FERREIRA GUIMARÃES, Assessor Especial AEU-4;
16. CREONES AIRES RIBEIRO, Assessor Especial AEU-4;
17. DALVA FERREIRA REIS MILHOMEM, Assessor Especial AEU-1;
18. DANYELLA CURCINO RIBEIRO OLEBAR, Coordenadoria Geral de Biblioteca CDAI-1;
19. DEUZIMAR BISPO DA ROCHA, Assessor Especial AEU-4;
20. EDUARDO CARVALHO MARTINS, Supervisão de Tecnologia da Informação - Dianópolis CDAI-2;
21. ELIAN PEREIRA DOS SANTOS, Assessor Especial AEU-3;
22. ELIANE CRISTINA DE O. A. ABUD, Assessor Especial AEU-6;
23. EUVALDO DA SILVA LIRA, Assessor Especial AEU-4;
24. FERNANDO SILVA NOLETO, Assessor Especial AEU-2;
25. FRANCISCO MANOEL DE OLIVEIRA, Assessor Especial AEU-3;
26. GENICE GONÇALVES LIMA, Assessor Especial AEU-5;
27. GUILHERME OLIVEIRA DA SILVA, Supervisão de Tecnologia da Informação - Augustinópolis CDAI-2;
28. IONARA CARDOSO M. NASCIMENTO, Supervisão Administrativa - Dianópolis CDAI-2;
29. IVANEIDE CARVALHO DA ROCHA, Assessor Especial AEU-6;
30. JAMES RICARDO COSTA DAMASCENO, Assessor Especial AEU-5;
31. JOELMA FEITOSA MODESTO, Assessor Especial AEU-4;
32. JOELSON CARVALHO DE SOUSA, Supervisão de Tecnologia da Informação - Araguatins CDAI-2;
33. JOSÉ ALVES DE AMORIM, Assessor Especial AEU-4;
34. JOSÉ TEIXEIRA FILHO, Assessor Especial AEU-3;
35. JOSIANE DE SOUZA MENDES, Assessor Especial AEU-3;
36. JUACY PIRES DA COSTA, Coord. de Estação Experimental Formoso do Araguaia CDAI-1;
37. JULIANA MARTINS ALMEIDA, Supervisão Administrativa - Augustinópolis CDAI-2;
38. JULIENNE DA SILVA SILVEIRA, Assessor Especial AEU-2;
39. LEANDRA CRISTINA CAVINA P. SOARES, Assessor Especial AEU-3;
40. LEANDRO GOMES DA SILVA, Assessor Especial AEU-1;
41. LEONEL VIEIRA NOLETO, Assessor Especial AEU-5;
42. LORENA MENESES DE FARIA, Assessor Especial AEU-4;
43. LUANA ALVES CUNHA DIAS, Assessor Especial AEU-2;
44. LUCIANO GOMES DE SOUSA, Assessor Especial AEU-8;
45. MADSON PEREIRA DOS SANTOS, Assessor Especial AEU-6;
46. MARCELA BARRETO DA SILVA OLIVEIRA, Assessor Especial AEU-5;
47. MARCOS ROBERTO CAVALCANTE DE VASCONCELOS, Assessor Especial AEU-3;
48. MARCOS VINICIUS PEREIRA BRITO, Supervisão de Tecnologia da Informação - Palmas CDAI-2;
49. MARCUS VINICIUS MOREIRA BARBOSA, Curadoria do Museu de Zoologia e Taxidermia José Hidasí CDAI-1;
50. MARIA DA PAZ COELHO SOUSA, Supervisão de Secretaria Acadêmica - Palmas CDAI-2;
51. MARIA NAZARÉ R.T. FERNANDES, Assessor Especial AEU-3;
52. MARIA ONEIDE DUARTE RIBEIRO, Assessor Especial AEU-3;
53. MARINILDA SILVA DOS SANTOS, Assessor Especial AEU-3;
54. MARJORY CARVALHO MOURÃO, Coord. de Transferência de Tecnologias e Negócios Tecnológicos CDAI-1;
55. MARQUEANE PEREIRA SILVA, Assessor Especial AEU-4;
56. MIRIAN DORNELES SANTOS MONTEIRO, Assessor Especial AEU-2;

57. MURILO TAVARES CIRQUEIRA DE OLIVEIRA, Supervisão Administrativa - Palmas CDAI-2;
58. NAYARA MONTEIRO RODRIGUES, Assessor Especial AEU-4;
59. NÉLIO NOLETO RIBEIRO, Coordenadorias de Incubadoras e Parcerias CDAI-1;
60. PEDRO LOPES, Assessor Especial AEU-5;
61. REGINALDA MARIA DOS SANTOS BONFIM, Assessor Especial AEU-3;
62. RICARDO COSTA SEMEÃO, Assessor Especial AEU-3;
63. SERGIO MURILLO COELHO, Assessor Especial AEU-5;
64. SORAYA VIANA DA SILVA, Assessor Especial AEU-2;
65. SUELY BRANDÃO, Assessor Especial AEU-3;
66. TALITA FERREIRA DE FREITAS, Assessor Especial AEU-6;
67. THOMAS JEFFERSON GONÇALVES, Assessor Especial AEU-2;
68. ULISSES FRANKLIN C. DA CUNHA, Assessor Especial AEU-2;
69. VANESSA VELOSO SOARES FERREIRA, Assessor Especial AEU-3;
70. VERA LUCIA DE ANDRADE, Supervisão Administrativa - Araguatins CDAI-2;
71. WILDERSON NONATO SILVA, Assessor Especial AEU-2;
72. WILLIAN ALMEIDA RODRIGUES, Assessor Especial AEU-2;
73. WILSON ALVES PEREIRA JÚNIOR, Assessor Especial AEU-3;
74. ZHYDANI REIS BENIGNO, Assessor Especial AEU-7.

Art. 2º Esta Portaria entra em vigor a partir da publicação.

GABINETE DA REITORIA DA UNIVERSIDADE ESTADUAL DO TOCANTINS - UNITINS, em Palmas/TO, aos 22 dias do mês de fevereiro de 2019.

AUGUSTO DE REZENDE CAMPOS
Reitor

DEFENSORIA PÚBLICA

EXTRATO DE EMPENHO

NOTA DE EMPENHO Nº: 2019NE00297.
PROCESSO ELETRÔNICO - SEI Nº: 18.0.000000079-1.
MODALIDADE DE LICITAÇÃO: Pregão Eletrônico nº 06/2018, Ata de Registro de Preços nº 08/2018.
CONTRATANTE: Defensoria Pública do Estado do Tocantins.
CONTRATADA: M.C Construtora Oliveira Eireli-ME.
OBJETO: Aquisição de material (película de controle solar - insulfilm) para atender às necessidades Defensoria Pública do Estado do Tocantins em Paraíso-TO.
ELEMENTO DE DESPESA/CLASSIFICAÇÃO ORÇAMENTÁRIA: 3.3.90.30/03.091.1173.2024; SUBITEM: 24; FONTE: 0100666666.
VALOR: R\$105,98 (cento e cinco reais e noventa e oito centavos).
DATA DA EMISSÃO: 06 de fevereiro de 2019.

EXTRATO DE EMPENHO

NOTA DE EMPENHO Nº: 2019NE00368.
PROCESSO ELETRÔNICO - SEI Nº: 18.0.000000079-1.
MODALIDADE DE LICITAÇÃO: Pregão Eletrônico nº 06/2018, Ata de Registro de Preços nº 08/2018.
CONTRATANTE: Defensoria Pública do Estado do Tocantins.
CONTRATADA: M.C Construtora Oliveira Eireli-ME.
OBJETO: Aquisição de material (película de controle solar - insulfilm) para atender às necessidades Defensoria Pública do Estado do Tocantins em Tocantínia-TO e Porto Nacional-TO.
ELEMENTO DE DESPESA/CLASSIFICAÇÃO ORÇAMENTÁRIA: 3.3.90.30/03.091.1173.2024; SUBITEM: 24; FONTE: 0100666666.
VALOR: R\$1.129,87 (Hum mil, cento e vinte e nove reais e oitenta e sete centavos).
DATA DA EMISSÃO: 11 de fevereiro de 2019.

EXTRATO DE EMPENHO

NOTA DE EMPENHO Nº: 2019NE00369.
PROCESSO ELETRÔNICO - SEI Nº: 18.0.000000079-1.
MODALIDADE DE LICITAÇÃO: Pregão Eletrônico nº 06/2018, Ata de Registro de Preços nº 08/2018.
CONTRATANTE: Defensoria Pública do Estado do Tocantins.
CONTRATADA: M.C Construtora Oliveira Eireli-ME.
OBJETO: Quilometragem excedida para deslocamento de execução de serviços Palmas/Tocantínia/Palmas - Pregão Eletrônico 06/2018 e Ata de Registro de Preços 08/2018.
ELEMENTO DE DESPESA/CLASSIFICAÇÃO ORÇAMENTÁRIA: 3.3.90.39/03.091.1173.2024; SUBITEM: 99; FONTE: 0100666666.
VALOR: R\$ 8,00 (Oito reais).
DATA DA EMISSÃO: 11 de fevereiro de 2019.

CONSELHO SUPERIOR

EDITAL Nº 001/2019 RESULTADO DA ELEIÇÃO PARA CORREGEDOR-GERAL

O PRESIDENTE DO CONSELHO SUPERIOR DA DEFENSORIA PÚBLICA DO ESTADO DO TOCANTINS, nos termos da Lei Complementar Estadual nº 55, de 27 de maio de 2009, no uso de suas atribuições, TORNA PÚBLICO o resultado final da eleição para o cargo de Corregedor-Geral da Defensoria Pública do Estado do Tocantins, biênio 2019/2021, homologado na 3ª Sessão Extraordinária do Conselho Superior, realizada em 19 de fevereiro de 2019, conforme segue:

IRISNEIDE FERREIRA DOS SANTOS CRUZ

PUBLIQUE-SE.

DADO e PASSADO nesta cidade de Palmas, Capital do Estado do Tocantins, aos 19 dias do mês de fevereiro de 2019.

FÁBIO MONTEIRO DOS SANTOS
Presidente

SUPERINTENDÊNCIA DE DEFENSORES PÚBLICOS

PORTARIA Nº 1.551, DE 13 DE DEZEMBRO DE 2018. Republicada para correção

O SUPERINTENDENTE DE DEFENSORES PÚBLICOS DA DEFENSORIA PÚBLICA DO ESTADO DO TOCANTINS, no uso das atribuições que lhe confere o art. 1º, inc. VIII, do Ato nº 084/2017, publicado no DOE nº 4.797, de 31 de janeiro de 2017;

Considerando que lhe compete designar, por ato motivado, Defensor Público para atuar em processos, Juízos, Tribunais ou Offícios diversos dos de sua lotação;

Considerando que lhe compete a autorização de acumulações e substituições no âmbito da Defensoria Pública do Estado do Tocantins;

Considerando a regulamentação da concessão das indenizações consoante previsão contida no Ato nº 285, de 16 de setembro de 2014;

Considerando a necessidade de melhor instrumentalizar o funcionamento da Defensoria Pública do Estado do Tocantins.

RESOLVE:

Art. 1º DESIGNAR o Defensor Público de 1ª Classe, LUÍS DA SILVA SÁ, para responder, sem prejuízo de suas funções, pela Diretoria do Núcleo Regional da Defensoria Pública em Araguaína - TO, em razão de férias legais autorizadas por meio da Portaria nº 1.310/2018, referente ao exercício 2019/1, da titular, a Defensora Pública de 1ª Classe, KARINE CRISTINA BIANCHINI BALLAN, no período de 07 de janeiro a 03 de fevereiro de 2019.

Art. 2º Esta Portaria entra em vigor na data de sua assinatura.

Gabinete do Superintendente de Defensores Públicos da Defensoria Pública do Estado do Tocantins, em Palmas, aos 13 dias de dezembro de 2018.

MURILO DA COSTA MACHADO
Superintendente de Defensores Públicos

PORTARIA Nº 016, DE 08 DE JANEIRO DE 2019.

Republicada para correção

O SUPERINTENDENTE DE DEFENSORES PÚBLICOS DA DEFENSORIA PÚBLICA DO ESTADO DO TOCANTINS, no uso das atribuições que lhe confere o art. 1º, inc. VIII, do Ato nº 084/2017, publicado no DOE nº 4.797, de 31 de janeiro de 2017;

Considerando que lhe compete designar, por ato motivado, Defensor Público para atuar em processos, Juízos, Tribunais ou Ofícios diversos dos de sua lotação;

Considerando que lhe compete a autorização de acumulações e substituições no âmbito da Defensoria Pública do Estado do Tocantins;

Considerando a regulamentação da concessão das indenizações consoante previsão contida no Ato nº 285, de 16 de setembro de 2014;

Considerando a necessidade de melhor instrumentalizar o funcionamento da Defensoria Pública do Estado do Tocantins.

RESOLVE:

Art. 1º DESIGNAR o Defensor Público de 1ª Classe, GUILHERME VILELA IVO DIAS, para responder, sem prejuízo de suas funções, pela Coordenação do Núcleo Especializado de Mediação e Conciliação - NUNECON, Núcleo Regional da Defensoria Pública em Guaraí-TO, em razão de férias legais autorizadas por meio da Portaria nº 1.641/2017, referente ao exercício 2018/2, do Defensor Público de 1ª Classe ADIR PEREIRA SOBRINHO, no período de 08 de janeiro a 03 de fevereiro de 2019.

Art. 2º Esta Portaria entra em vigor na data de sua assinatura.

Gabinete do Superintendente de Defensores Públicos da Defensoria Pública do Estado do Tocantins, em Palmas, aos 08 dias de janeiro de 2019.

MURILO DA COSTA MACHADO
Superintendente de Defensores Públicos

PORTARIA Nº 146, DE 07 DE FEVEREIRO DE 2019.

Republicada para correção

O SUPERINTENDENTE DE DEFENSORES PÚBLICOS DA DEFENSORIA PÚBLICA DO ESTADO DO TOCANTINS, no uso das atribuições que lhe confere o art. 1º, inc. VIII, do Ato nº 084/2017, publicado no DOE nº 4.797, de 31 de janeiro de 2017;

Considerando que lhe compete designar, por ato motivado, Defensor Público para atuar em processos, Juízos, Tribunais ou Ofícios diversos dos de sua lotação;

Considerando que lhe compete a autorização de acumulações e substituições no âmbito da Defensoria Pública do Estado do Tocantins;

Considerando a regulamentação da concessão das indenizações consoante previsão contida no Ato nº 285, de 16 de setembro de 2014;

Considerando a necessidade de melhor instrumentalizar o funcionamento da Defensoria Pública do Estado do Tocantins.

RESOLVE:

Art. 1º DESIGNAR a Defensora Pública de 1ª Classe, ÍTALA GRACIELLA LEAL DE OLIVEIRA, para responder, sem prejuízo de suas funções, pela Diretoria do Núcleo Regional da Defensoria Pública em Paraíso do Tocantins, no período de 4 a 5 de fevereiro de 2019.

Art. 2º Esta Portaria entra em vigor na data de sua assinatura, retroagindo efeitos a 04 de fevereiro de 2019.

Gabinete do Superintendente de Defensores Públicos da Defensoria Pública do Estado do Tocantins, em Palmas, aos 07 dias de fevereiro de 2019.

MURILO DA COSTA MACHADO
Superintendente de Defensores Públicos

PORTARIA Nº 221, DE 19 DE FEVEREIRO DE 2019.

O SUPERINTENDENTE DE DEFENSORES PÚBLICOS DA DEFENSORIA PÚBLICA DO ESTADO DO TOCANTINS, no uso das atribuições que lhe confere o art. 1º, inc. VIII, do Ato nº 084/2017, publicado no DOE nº 4.797, de 31 de janeiro de 2017;

Considerando que lhe compete designar, por ato motivado, Defensor Público para atuar em processos, Juízos, Tribunais ou Ofícios diversos dos de sua lotação;

Considerando que lhe compete a autorização de acumulações e substituições no âmbito da Defensoria Pública do Estado do Tocantins;

Considerando a regulamentação da concessão das indenizações consoante previsão contida no Ato nº 285, de 16 de setembro de 2014;

Considerando a necessidade de melhor instrumentalizar o funcionamento da Defensoria Pública do Estado do Tocantins.

RESOLVE:

Art. 1º DESIGNAR o Defensor Público de 1ª Classe, FABRÍCIO SILVA BRITO, para responder cumulativamente, sem prejuízo de suas funções, pela Coordenação do Núcleo Aplicado das Minorias e Ações Coletivas - NUAmac de Palmas, em razão de folgas autorizadas referentes a dias de trabalho em regime de plantão, do titular, o Defensor Público de 1ª Classe, MACIEL ARAÚJO SILVA, no período de 26 de fevereiro a 01 de março de 2019.

Art. 2º Esta Portaria entra em vigor na data de sua assinatura.

Gabinete do Superintendente de Defensores Públicos da Defensoria Pública do Estado do Tocantins, em Palmas, aos 19 dias de fevereiro de 2019.

MURILO DA COSTA MACHADO
Superintendente de Defensores Públicos

PORTARIA Nº 222, DE 20 DE FEVEREIRO DE 2019.

O SUPERINTENDENTE DE DEFENSORES PÚBLICOS DA DEFENSORIA PÚBLICA DO ESTADO DO TOCANTINS, no uso das atribuições que lhe confere o art. 1º, inc. VIII, do Ato nº 084/2017, publicado no DOE nº 4.797, de 31 de janeiro de 2017;

Considerando que lhe compete designar, por ato motivado, Defensor Público para atuar em processos, Juízos, Tribunais ou Ofícios diversos dos de sua lotação;

Considerando que lhe compete a autorização de acumulações e substituições no âmbito da Defensoria Pública do Estado do Tocantins;

Considerando a regulamentação da concessão das indenizações consoante previsão contida no Ato nº 285, de 16 de setembro de 2014;

Considerando a necessidade de melhor instrumentalizar o funcionamento da Defensoria Pública do Estado do Tocantins.

RESOLVE:

Art. 1º DESIGNAR o Defensor Público de 1ª Classe, HIDELEBRANDO CARNEIRO DE BRITO, para responder cumulativamente, sem prejuízo de suas funções, pela 5ª Defensoria Pública das Execuções Penais de Araguaína - TO, em razão de fruição de folgas em regime de plantão do Defensor Público FELIPE BARBOZA CURY, no período de 25 de fevereiro a 01 de março de 2019.

Art. 2º Esta Portaria entra em vigor na data de sua assinatura.

Gabinete do Superintendente de Defensores Públicos da Defensoria Pública do Estado do Tocantins, em Palmas, aos 20 dias de fevereiro de 2019.

MURILO DA COSTA MACHADO
Superintendente de Defensores Públicos

PORTARIA Nº 223, DE 20 DE FEVEREIRO DE 2019.

O SUPERINTENDENTE DE DEFENSORES PÚBLICOS DA DEFENSORIA PÚBLICA DO ESTADO DO TOCANTINS, no uso das atribuições que lhe confere o art. 1º, inc. VIII, do Ato nº 084/2017, publicado no DOE nº 4.797, de 31 de janeiro de 2017;

Considerando que lhe compete designar, por ato motivado, Defensor Público para atuar em processos, Juízos, Tribunais ou Ofícios diversos dos de sua lotação;

Considerando que lhe compete a autorização de acumulações e substituições no âmbito da Defensoria Pública do Estado do Tocantins;

Considerando a regulamentação da concessão das indenizações consoante previsão contida no Ato nº 285, de 16 de setembro de 2014;

Considerando a necessidade de melhor instrumentalizar o funcionamento da Defensoria Pública do Estado do Tocantins.

RESOLVE:

Art. 1º DESIGNAR o Defensor Público de 1ª Classe, HIDELEBRANDO CARNEIRO DE BRITO, para responder cumulativamente, sem prejuízo de suas funções, pela 6ª Defensoria Pública Criminal de Araguaína-TO, em razão de fruição de folgas em regime de plantão da Defensoria Pública POLLYANNA ÁGUEDA PROCÓPIO DE OLIVEIRA, nos dias 22 de fevereiro e de 25 de fevereiro a 01 de março de 2019.

Art. 2º Esta Portaria entra em vigor na data de sua assinatura.

Gabinete do Superintendente de Defensores Públicos da Defensoria Pública do Estado do Tocantins, em Palmas, aos 20 dias de fevereiro de 2019.

MURILO DA COSTA MACHADO
Superintendente de Defensores Públicos

PORTARIA Nº 224, DE 20 DE FEVEREIRO DE 2019.

O SUPERINTENDENTE DE DEFENSORES PÚBLICOS DA DEFENSORIA PÚBLICA DO ESTADO DO TOCANTINS, no uso das atribuições que lhe confere o art. 1º, inc. VIII, do Ato nº 084/2017, publicado no DOE nº 4.797, de 31 de janeiro de 2017;

Considerando que lhe compete designar, por ato motivado, Defensor Público para atuar em processos, Juízos, Tribunais ou Ofícios diversos dos de sua lotação;

Considerando que lhe compete a autorização de acumulações e substituições no âmbito da Defensoria Pública do Estado do Tocantins;

Considerando a regulamentação da concessão das indenizações consoante previsão contida no Ato nº 285, de 16 de setembro de 2014;

Considerando a necessidade de melhor instrumentalizar o funcionamento da Defensoria Pública do Estado do Tocantins.

RESOLVE:

Art. 1º DESIGNAR o Defensor Público de 1ª Classe, HILDEBRANDO CARNEIRO DE BRITO, para substituir, sem prejuízo de suas funções, a Defensora Pública de 1ª Classe MICHELE VANESSA DO NASCIMENTO, em suas atribuições na 16ª Defensoria Pública das Execuções Penais de Araguaína-TO, em razão de férias legais concedidas por meio da Portaria nº 1310/2019, referente ao exercício 2019/1, no período de 20 de fevereiro a 01 de março de 2019.

Art. 2º Esta Portaria entra em vigor na data de sua assinatura.

Gabinete do Superintendente de Defensores Públicos da Defensoria Pública do Estado do Tocantins, em Palmas, aos 20 dias de fevereiro de 2019.

MURILO DA COSTA MACHADO
Superintendente de Defensores Públicos

PORTARIA Nº 227, DE 20 DE FEVEREIRO DE 2019.

O SUPERINTENDENTE DE DEFENSORES PÚBLICOS DA DEFENSORIA PÚBLICA DO ESTADO DO TOCANTINS, no uso das atribuições que lhe confere o Ato nº 084/2017, publicado no DOE nº 4.797, de 31 de janeiro de 2017;

Considerando a necessidade de melhor instrumentalizar o funcionamento da Defensoria Pública do Estado do Tocantins;

RESOLVE:

Art. 1º ALTERAR em razão de extrema necessidade de serviço, o período de 11/03/2019 a 09/04/2019, das férias da Defensora Pública de 1ª Classe, ÍTALA GRACIELLA LEAL DE OLIVEIRA, matrícula nº 874157-3, referente ao exercício 2017/2, concedidas por meio da Portaria nº 1541/2017, publicado no Diário Oficial nº 4.993, de 20 de novembro de 2017, assegurando-lhe o direito de usufruí-las no período de 02/05/2019 a 31/05/2019.

Art. 2º Esta Portaria entra em vigor na data de sua assinatura.

Gabinete do Superintendente de Defensores Públicos da Defensoria Pública do Estado do Tocantins, em Palmas, aos 20 dias do mês de fevereiro de 2019.

MURILO DA COSTA MACHADO
Superintendente de Defensores Públicos

TRIBUNAL DE CONTAS

EDITAL DE CITAÇÃO Nº 14/2019/RELT6-DIGCE

Processo nº 8381/2016 - Prefeitura Municipal de Rio da Conceição - Assunto: Auditoria de regularidade referente ao período de janeiro a maio de 2016. Nos termos do Despacho nº 1.249/2018, em atenção ao disposto no artigo 5º, LV, da Constituição Federal, que assegura o contraditório e a ampla defesa, e em conformidade com a Lei Orgânica nº 1.284/2001, artigos 32 e 33 e ao Regimento Interno do TCE/TO, artigo 205, inciso V, Instrução Normativa nº 001/2012, fica, pelo presente Edital, CITO a Senhora Natália Santos Xavier - Secretária de Assistência Social, para nos termos do referido processo, e caso queira, no prazo de 15 (quinze) dias da publicação deste, manifestar e/ou apresentar documentos acerca dos fatos apontados nos autos e no citado Despacho, ficando advertida dos efeitos da revelia, ou seja, de que a falta de manifestação implicará em se tornarem verdadeiros os fatos conforme constam nos autos, sujeitando-se a responsável às sanções previstas em Lei e no RITCE/TO, cientificando-a, ainda, de que os autos estarão à sua disposição, durante o mencionado prazo, somente no Sistema E-Contas através do endereço eletrônico app.tce.to.gov.br/sicop. Para esclarecimentos de dúvidas, em relação ao presente edital, entrar em contato na Coordenadoria de Diligências (fone: 63-3232-5878) deste TCE/TO, localizado na Avenida Teotônio Segurado - ACSU - NE 10 - Conjunto 01 - Lotes 01 e 02, com expediente das 12 às 18 horas. Palmas, Capital do Estado do Tocantins, ao 19 dia do mês de fevereiro de 2019, Diretoria Geral de Controle Externo do Tribunal de Contas do Estado. Eu, Eliane Neiva Gomes, digitei e conferi.

ALBERTO SEVILHA
Relator

EDITAL DE CITAÇÃO Nº 15/2019/RELT6-DIGCE

Processo nº 8381/2016 - Prefeitura Municipal de Rio da Conceição - Assunto: Auditoria de regularidade referente ao período de janeiro a maio de 2016. Nos termos do Despacho nº 1.249/2018, em atenção ao disposto no artigo 5º, LV, da Constituição Federal, que assegura o contraditório e a ampla defesa, e em conformidade com a Lei Orgânica nº 1.284/2001, artigos 32 e 33 e ao Regimento Interno do TCE/TO, artigo 205, inciso V, Instrução Normativa nº 001/2012, fica, pelo presente Edital, CITO a Senhora Queila Pereira Antunes - Secretária do Fundo Municipal de Educação, para nos termos do referido processo, e caso queira, no prazo de 15 (quinze) dias da publicação deste, manifestar e/ou apresentar documentos acerca dos fatos apontados nos autos e no citado Despacho, ficando advertida dos efeitos da revelia, ou seja, de que a falta de manifestação implicará em se tornarem verdadeiros os fatos conforme constam nos autos, sujeitando-se a responsável às sanções previstas em Lei e no RITCE/TO, cientificando-a, ainda, de que os autos estarão à sua disposição, durante o mencionado prazo, somente no Sistema E-Contas através do endereço eletrônico app.tce.to.gov.br/sicop. Para esclarecimentos de dúvidas, em relação ao presente edital, entrar em contato na Coordenadoria de Diligências (fone: 63-3232-5878) deste TCE/TO, localizado na Avenida Teotônio Segurado - ACSU - NE 10 - Conjunto 01 - Lotes 01 e 02, com expediente das 12 às 18 horas. Palmas, Capital do Estado do Tocantins, ao 19 dia do mês de fevereiro de 2019, Diretoria Geral de Controle Externo do Tribunal de Contas do Estado. Eu, Eliane Neiva Gomes, digitei e conferi.

ALBERTO SEVILHA
Relator

EDITAL DE CITAÇÃO Nº 16/2019/RELT6-DIGCE

Processo nº 8381/2016 - Prefeitura Municipal de Rio da Conceição - Assunto: Auditoria de regularidade referente ao período de janeiro a maio de 2016. Nos termos do Despacho nº 1.249/2018, em atenção ao disposto no artigo 5º, LV, da Constituição Federal, que assegura o contraditório e a ampla defesa, e em conformidade com a Lei Orgânica nº 1.284/2001, artigos 32 e 33 e ao Regimento Interno do TCE/TO, artigo 205, inciso V, Instrução Normativa nº 001/2012, fica, pelo presente Edital, CITO o Senhor Diogo Barbosa Santana - Controle Interno, para nos termos do referido processo, e caso queira, no prazo de 15 (quinze) dias da publicação deste, manifestar e/ou apresentar documentos acerca dos fatos apontados nos autos e no citado Despacho, ficando advertida dos efeitos da revelia, ou seja, de que a falta de manifestação implicará em se tornarem verdadeiros os fatos conforme constam nos autos,

sujeitando-se a responsável às sanções previstas em Lei e no RITCE/TO, cientificando-a, ainda, de que os autos estarão à sua disposição, durante o mencionado prazo, somente no Sistema E-Contas através do endereço eletrônico app.tce.to.gov.br/sicop. Para esclarecimentos de dúvidas, em relação ao presente edital, entrar em contato na Coordenadoria de Diligências (fone: 63-3232-5878) deste TCE/TO, localizado na Avenida Teotônio Segurado - ACSU - NE 10 - Conjunto 01 - Lotes 01 e 02, com expediente das 12 às 18 horas. Palmas, Capital do Estado do Tocantins, ao 19 dia do mês de fevereiro de 2019, Diretoria Geral de Controle Externo do Tribunal de Contas do Estado. Eu, Eliane Neiva Gomes, digitei e conferi.

ALBERTO SEVILHA
Relator

EDITAL DE CITAÇÃO Nº 17/2019/RELT6-DIGCE

Processo nº 9018/2018 - Secretaria Municipal de Educação de Palmas - Assunto: Memorando CAENG nº 0210025 - Controle concomitante Licitações/Contratos Processo do SICAP-LCO nº 44.828/2011 - Contrato nº 255/2012, para construção de escola de tempo integral IV, localizada na Arse 132, APMS 37, 38, 39 e 40, em Palmas - TO - Exercício 2012. Nos termos do Despacho nº 985/2018, em atenção ao disposto no artigo 5º, LV, da Constituição Federal, que assegura o contraditório e a ampla defesa, e em conformidade com a Lei Orgânica nº 1.284/2001, artigos 32 e 33 e ao Regimento Interno do TCE/TO, artigo 205, inciso V, Instrução Normativa nº 001/2012, fica, pelo presente Edital, CITO a Empresa Construtora Construserve LTDA ME - para nos termos do referido processo, e caso queira, no prazo de 15 (quinze) dias da publicação deste, manifestar e/ou apresentar documentos acerca dos fatos apontados nos autos e no citado Despacho, ficando advertida dos efeitos da revelia, ou seja, de que a falta de manifestação implicará em se tornarem verdadeiros os fatos conforme constam nos autos, sujeitando-se a responsável às sanções previstas em Lei e no RITCE/TO, cientificando-a, ainda, de que os autos estarão à sua disposição, durante o mencionado prazo, somente no Sistema E-Contas através do endereço eletrônico app.tce.to.gov.br/sicop. Para esclarecimentos de dúvidas, em relação ao presente edital, entrar em contato na Coordenadoria de Diligências (fone: 63-3232-5878) deste TCE/TO, localizado na Avenida Teotônio Segurado - ACSU - NE 10 - Conjunto 01 - Lotes 01 e 02, com expediente das 12 às 18 horas. Palmas, Capital do Estado do Tocantins, ao 19 dia do mês de fevereiro de 2019, Diretoria Geral de Controle Externo do Tribunal de Contas do Estado. Eu, Eliane Neiva Gomes, digitei e conferi.

ALBERTO SEVILHA
Relator

EDITAL DE CITAÇÃO Nº 18/2019/RELT6-DIGCE

Processo nº 9018/2018 - Secretaria Municipal de Educação de Palmas - Assunto: Memorando CAENG nº 0210025 - Controle concomitante Licitações/Contratos Processo do SICAP-LCO nº 44.828/2011 - Contrato nº 255/2012, para construção de escola de tempo integral IV, localizada na Arse 132, APMS 37, 38, 39 e 40, em Palmas - TO - Exercício 2012. Nos termos do Despacho nº 985/2018, em atenção ao disposto no artigo 5º, LV, da Constituição Federal, que assegura o contraditório e a ampla defesa, e em conformidade com a Lei Orgânica nº 1.284/2001, artigos 32 e 33 e ao Regimento Interno do TCE/TO, artigo 205, inciso V, Instrução Normativa nº 001/2012, fica, pelo presente Edital, CITO a Empresa Hikari Construções Ltda - para nos termos do referido processo, e caso queira, no prazo de 15 (quinze) dias da publicação deste, manifestar e/ou apresentar documentos acerca dos fatos apontados nos autos e no citado Despacho, ficando advertida dos efeitos da revelia, ou seja, de que a falta de manifestação implicará em se tornarem verdadeiros os fatos conforme constam nos autos, sujeitando-se a responsável às sanções previstas em Lei e no RITCE/TO, cientificando-a, ainda, de que os autos estarão à sua disposição, durante o mencionado prazo, somente no Sistema E-Contas através do endereço eletrônico app.tce.to.gov.br/sicop. Para esclarecimentos de dúvidas, em relação ao presente edital, entrar em contato na Coordenadoria de Diligências (fone: 63-3232-5878) deste TCE/TO, localizado na Avenida Teotônio Segurado - ACSU - NE 10 - Conjunto 01 - Lotes 01 e 02, com expediente das 12 às 18 horas. Palmas, Capital do Estado do Tocantins, ao 19 dia do mês de fevereiro de 2019, Diretoria Geral de Controle Externo do Tribunal de Contas do Estado. Eu, Eliane Neiva Gomes, digitei e conferi.

ALBERTO SEVILHA
Relator

PUBLICAÇÕES DOS MUNICÍPIOS

ANEXO I DA PORTARIA 88, DE 18 DE DEZEMBRO DE 2018

ALVORADA

**EXTRATO DO CONTRATO
DE INEXIGIBILIDADE Nº 002/2019/FME**

INEXIGIBILIDADE Nº 001/2019 FME
OBJETO: AQUISIÇÃO DE KIT'S DE LIVROS DIDÁTICOS PARA EDUCAÇÃO INFANTIL E PARA O 2º ANO DO ENSINO FUNDAMENTAL. CONTRATO 002/2019/FME. CONTRATANTE: FUNDO MUNICIPAL DE EDUCAÇÃO DE ALVORADA/TO. CONTRATADA: EDITORA FTD S.A. CNPJ nº 61.186.490/0002-38. VALOR: R\$ 55.650,00 (cinquenta e cinco mil e seiscentos e cinquenta reais). VIGÊNCIA: 05/02/2019 à 31/12/2019.

Alvorada-TO, aos 21 dias do mês de fevereiro de 2019.

VERA SONIA TOMASI ALMEIDA
Gestora do FME/Alvorada/TO
Decreto: 116/2017

ARAGOMINAS

SECRETARIA MUNICIPAL DE SAÚDE

PORTARIA Nº 88, DE 18 DE DEZEMBRO DE 2018.

Normatiza a adesão do município de Aragominas - TO a prescrição de medicamentos pelos enfermeiros integrantes do Serviço de Saúde Municipal de Atenção Primária, a solicitação de exames básicos de rotina e complementares padronizados e encaminhamento de pacientes pelos Enfermeiros, nas unidades de saúde da Estratégia de Saúde da Família na Atenção Básica no Município de Aragominas - TO

A SECRETÁRIA MUNICIPAL DE SAÚDE DE ARAGOMINAS, no uso de suas atribuições legais, CONSIDERANDO a legislação pertinente ao executivo da Enfermagem, especificamente, a letra 1º do item 1º e a letra c, g, i, e, p do item 11 do art. 8º, do Decreto 94.406/78.

CONSIDERANDO a necessidade de atualizar a normatização das atividades inerentes aos enfermeiros, face ao modelo de atenção vigente no âmbito municipal,

CONSIDERANDO que muitas ações programáticas de atenção básica envolvem a solicitação de exames básicos de rotina e complementares protocolarmente definidos,

CONSIDERANDO que muitas ações programáticas de atenção básica envolvem a prescrição de medicamentos básicos de uso contínuo por longo tempo, protocolarmente definidos,

CONSIDERANDO que muitas ações programáticas de atenção básica envolvem a necessidade de encaminhamento do cliente para o profissional médico da equipe, ou na ausência para o nível secundário ou até terciário de atenção ou referência.

RESOLVE:

Artigo 1º Aprovar a normatização de solicitação de exames básicos de rotina e complementares padronizados, a prescrição de medicamentos básicos de rotina padronizados e os encaminhamentos de pacientes, vinculados a programas e ações de atenção básica a saúde, implementados pela Secretaria Municipal de Saúde, por enfermeiro de Unidade Básica de Saúde e Unidade de Saúde de Família na Atenção Básica, constante do Anexo I desta portaria.

Artigo 2º O enfermeiro poderá solicitar exames complementares, de rotina e de seguimento do paciente, desde que enquadrados nos Programas de Saúde Pública do Ministério da Saúde. Cadernos de atenção básica e/ou dos Protocolos estabelecidos pela Secretaria Municipal de Saúde de Aragominas.

Artigo 3º O enfermeiro poderá prescrever medicamentos previamente estabelecidos em Programas de Saúde Pública do Ministério da Saúde, Cadernos de atenção básica e/ou dos Protocolos estabelecidos pela Secretaria Municipal de Saúde de Aragominas.

Artigo 4º O enfermeiro poderá encaminhar os casos de maior complexidade epidemiológica e/ou semiótica, conforme o caso para o fisioterapeuta, cirurgião dentista, serviço social, psicólogo e médico da família clínico (na ausência deste encaminhar para as referências);

Artigo 5º Esta Portaria entra em vigor na data de sua publicação.

Artigo 6º Revogam -se as disposições em contrário.

Registre-se e Publique-se

Aragominas - TO, 18 de dezembro de 2018.

Eneila Alves da Luz
Prefeitura Municipal de Aragominas
Gestora do Fundo Mul. de Saúde
Portaria 019/2018

1) SOLICITAÇÃO DE EXAMES BÁSICOS DE ROTINAS E COMPLEMENTARES VINCULADOS A PROGRAMAS DE AÇÕES DE ATENÇÃO BÁSICA:

a) exames do programa de tuberculose: BAAR de escarro, PPD, cultura de escarro e RX de tórax, de diagnóstico e de controle de tuberculose para posterior avaliação médica;

b) exame do programa de hipertensão e diabetes: triglicérides, colesterol total e frações, HDL, LDL (lipidograma), urina, ureia, creatinina sérica, microalbuminúria, hemoglobina glicada, glicemia de jejum pré-prandial e pós-prandial, cetonúria, potássio, sódio, ECG, RX de tórax, e proteinúria para posterior avaliação médica;

c) exame do programa do pré-natal de baixo risco: teste de gravidez (B-HCG), testes rápidos para o casal (HIV, sífilis e hepatites), hemograma completo, grupo sanguíneo e fator RH, glicemia de jejum, EAS, antibiograma, citologia oncótica, secreção vaginal a fresco, gram e cultura, EPF, USG obstétrica, coombs indireto do casal (quando for o RH da mulher negativo no início do pré-natal, com parceiro RH positivo ou desconhecido, repetir o exame na trigésima semana de gestação e, quando positivo, encaminhar ao pré-natal de alto risco), sorologias (Toxoplasmose, Rubéola, Citomegalovírus, Hepatites, HIV, VDRL);

d) exame do programa saúde do adolescente: hemograma completo, EAS, EPF, ferritina sérica (como preventivo de anemia ferropriva em adolescentes) e exames complementares (glicemia de jejum, colesterol total e frações, triglicérides, ureia, creatinina). Para os adolescentes de ambos os sexos, sexualmente ativos e com história de vários parceiros, além dos exames de rotina já indicados é recomendado solicitar uma vez ao ano: teste rápido e sorologias de Sífilis, HIV e Hepatites (estes, com o acordo do adolescente). Para a adolescente do sexo feminino que já iniciaram atividade sexual deve ser solicitado Papanicolau e secreção vaginal a fresco, gram e cultura. Outros exames deverão ser solicitados de acordo com a necessidade de cada caso, ISTs, por exemplo, seguir protocolo específico;

e) exames do programa de ISTs/HIV/AIDS: citologia oncótica, secreção vaginal e uretral, testes rápidos e sorologias de Sífilis, HIV e Hepatites;

f) exames do programa saúde da criança: hemograma completo, EPF e EAS;

g) exames do programa de saúde da mulher: mamografia bilateral de rastreamento em mulheres de 40 anos ou mais para posterior avaliação médica, citologia oncótica, testes de B-HCG, VDRL, HIV, hepatites, hemograma completo, glicemia de jejum, urina rotina, EPF, secreção vaginal a fresco, gram e cultura;

h) exames especificados no protocolo de controle de dengue, Leishmaniose, cólera, sarampo, rubéola, difteria e de hepatites virais, para os casos suspeitos, para posterior avaliação médica;

i) outros exames de protocolos de programas ou ações que venham a ser implementados com especificação de requisição pelo enfermeiro.

2) PRESCRIÇÃO DE MEDICAMENTOS BÁSICO DE ROTINA VINCULADOS A PROGRAMAS DE AÇÕES DE ATENÇÃO BÁSICA.

a) prescrição de manutenção de receita de medicamentos de uso contínuo do controle de hipertensão por trinta dias após o controle sem intercorrências (efeitos colaterais, da pressão arterial controlada, outra patologia, interação de medicamentos);

b) prescrição de manutenção de receita de medicamentos de uso contínuo de controle de diabetes, por trinta dias, após controle sem intercorrências (efeitos colaterais, glicemia controlada, outra patologia, interação medicamentos);

c) prescrição de manutenção de receita de medicamentos de tratamento de tuberculose e de tratamento de hanseníase, por trinta dias, após controle sem intercorrências (efeitos colaterais, agravamento do quadro);

d) prescrição de medicamentos de usos oral, padronizados, para tratamento de parasitose cutânea e intestinal, quando a epidemiologia e a semiótica do caso indicar;

e) prescrição de medicamentos de uso oral, padronizados, para tratamento preventivo e curativo de anemia em lactentes, gestantes e puérperas;

f) prescrição monovitamina e/ou polivitamina oral, padronizadas, para tratamento preventivo de carência vitamínica em crianças e gestantes;

g) prescrição de analgésicos e antitérmicos oral, padronizados, para controle de febre e/ou dor quando a semiótica do caso indicar;

h) prescrição de soro reidratante oral para tratamento preventivo e curativo da desidratação;

i) prescrição de medicamentos tópicos e orais, padronizados, para tratamento de candidíase genital, perigenital e oral na criança;

j) prescrição de medicamentos tópicos e orais padronizados para controle da dor e infecção das vias aéreas superiores e inferiores na criança;

l) prescrição de medicamentos tópicos, orais e/ou vaginais, padronizados, para o tratamento de vaginite (tricomoniase, gardnerelose, candidíase);

m) prescrição de medicamento tópico padronizado, para tratamento de assaduras;

n) prescrição de medicamento tópico padronizado, para tratamento de dermatite seborreica;

o) prescrição de medicamentos orais para controle da dor, processos inflamatórios ou infecciosos da mama lactante quando a semiótica do caso indicar;

p) prescrição de anticoncepcionais orais padronizados, após consulta médica de planejamento familiar ou numa consulta de enfermagem de planejamento familiar;

q) prescrever e administrar imunobiológicos conforme calendário vacinal do Ministério da Saúde.

3) ENCAMINHAMENTO DE PACIENTE E REFERÊNCIA DE PACIENTES PARA NÍVEIS DE MAIOR COMPLEXIDADE:

a) encaminhar os casos de maior complexidade epidemiológica e/ou semiótica, conforme o caso para o médico da família clínico (na ausência deste encaminhar para as referências); fisioterapeuta, cirurgião dentista, serviço social e psicologia;

b) referenciar os casos de urgência/emergência para a Unidade de Pronto Atendimento - UPA Araguaína - TO;

c) referenciar os casos de urgência/emergência pediátrica/adulta ao Hospital Municipal de Araguaína e/ou Hospital Regional de Araguaína;

d) referenciar os casos de urgência/emergência com acidentes de animais peçonhentos para o Hospital de Doenças Tropicais - EBSEH;

e) referenciar os casos de urgência obstétrica e ginecológicas para o Hospital Dom Orione Araguaína - TO.

Aragominas - TO, 18 de dezembro de 2018

Eneilta Alves da Luz
Gestora do Fundo Mul. de Saúde
Portaria 019/2018

PORTARIA Nº 89, DE 18 DE DEZEMBRO DE 2018.

Normatiza a adesão do município de Aragominas - TO a prescrição de medicamentos pelos enfermeiros integrantes do Serviço de Saúde municipal de Atenção Primária, a solicitação de exames básicos de rotina e complementares padronizados e encaminhamento de pacientes pelos Enfermeiros, nas unidades de saúde da Estratégia de Saúde da Família na Atenção Básica no Município de Aragominas - TO

A Secretária Municipal de Saúde de Aragominas - TO, no uso das atribuições legais que lhe confere o art. 80, Inciso IV da Lei Orgânica do Município de Aragominas, combinado com a Lei nº 363, de 20 de fevereiro de 2017, que dispõe sobre a estrutura Administrativa do Poder Executivo Municipal.

CONSIDERANDO a Lei Nº 7498/86 e o Decreto 94.406/87 que regulamentam o exercício da enfermagem.

CONSIDERANDO a Portaria Nº 2.488, de 21 de outubro de 2011 que aprova a Política Nacional de Atenção Básica, estabelecendo a revisão de diretrizes e normas para a organização da Atenção Básica, para a Estratégia Saúde da Família (ESF) e o Programa de Agentes Comunitários de Saúde (PACS).

CONSIDERANDO o teor da Portaria Ministerial Nº 1625, de 10 de julho de 2007 que amplia as atribuições dos profissionais das Equipes de Saúde da Família.

CONSIDERANDO as normativas do Ministério da Saúde como Guias, Manuais Técnicos, Cadernos da Atenção Básica, dentre outras.

CONSIDERANDO a Resolução COFEN Nº 311/2007 que aprova a reformulação do Código de ética dos profissionais de enfermagem.

CONSIDERANDO a RDC nº 138, de 29 de maio de 2003, da ANVISA, que dispõe sobre os medicamentos de venda sem prescrição médica, legalmente identificada como Grupos e Indicações Terapêuticas Especificadas, cuja dispensação não requer a autorização do prescritor.

CONSIDERANDO a Resolução COFEN Nº 195/1997 que dispõe sobre a solicitação de exames de rotina e complementares por enfermeiros;

CONSIDERANDO o disposto da Resolução COFEN nº 159/93, de 19 de abril de 1993, a qual "Dispõe sobre a Consulta de Enfermagem";

CONSIDERANDO o Código de ética dos Profissionais de Enfermagem que incluem princípios, direito, responsabilidade, deveres e proibições pertinentes à conduta ética dos profissionais de enfermagem;

CONSIDERANDO a RDC Nº 20 de 5 de maio de 2011 que dispõe sobre o controle de medicamentos à base de substâncias classificadas como antimicrobianos de uso sob prescrição, isoladas ou em associação;

CONSIDERANDO a Portaria MS/GM nº 533, de 28 de março de 2012, que estabelece o elenco de medicamentos e insumos da Relação Nacional de Medicamentos Essenciais - RENAME e a Relação Municipal de Medicamentos Essenciais;

CONSIDERANDO a necessidade de atualizar a normatização das atividades inerentes aos enfermeiros, face ao modelo de atenção vigente no âmbito municipal.

RESOLVE:

Art. 1º Aprovar a normatização do Protocolo Municipal de Medicamentos Essenciais prescritos pelo enfermeiro integrante do serviço de saúde municipal na Estratégia Saúde da Família na Atenção Básica, previamente estabelecidos em Programas de Saúde Pública do Ministério da Saúde/Cadernos de atenção básica e Relação Nacional de Medicamentos Essenciais, constante no Anexo I desta Portaria.

Art. 2º Esta Portaria entra em vigor na data de sua publicação, revogando-se assim todas as determinações em contrário.

GABINETE DA SECRETÁRIA DE SAÚDE, aos 18 dias do mês de dezembro do ano de 2018.

Eneilta Alves da Luz
Secretária Municipal de Saúde
Gestora do Fundo Mul. de Saúde
Portaria 019/2018

**Protocolo Municipal de Medicamentos Essenciais Prescritos
pelo enfermeiro na Estratégia Saúde da Família na Atenção Básica**

Anexo da Portaria Nº 89 de 18/12/2018

**Protocolo Municipal de Medicamentos Essenciais
prescritos pelo enfermeiro integrante do serviço de saúde
municipal na Estratégia Saúde da Família na Atenção Básica**

MEDICAÇÃO	CONCENTRAÇÃO	UNIDADE	INDICAÇÃO	POSOLOGIA	REFERÊNCIAS	OBSERVAÇÕES
Aciclovir	200mg	Comprimido	Herpes genital	200 mg (1 comprimido) via oral de 4 em 4 h, por 7 dias ou 400 mg (2 comprimidos), via oral de 8 em 8 horas, por 7 dias. Recomendações: 400 mg (2 comprimidos), via oral de 8 em 8 horas, por 5 dias ou 200 mg (1 comprimido) de 4 em 4h, por 5 dias	Manual de bolso de controle das doenças sexualmente transmissíveis - Ministério da Saúde	
Ácido Acetilsalicílico	100mg	Comprimido	Complementar ao tratamento hipertensão arterial	Conforme prescrição médica	Programa de controle da hipertensão arterial e diabetes mellitus - Ministério da Saúde	Este medicamento somente deve ser prescrito como continuidade de tratamento já definido pelo médico, apenas para usuários com níveis pressóricos controlados.
Ácido Fólico	5mg	Comprimido	Anemia e prevenção de má formação do tubo neural	1 comprimido via oral 1 vez ao dia	Manual de Assistência ao Pré-natal - Ministério da Saúde	Este medicamento somente deve ser prescrito como continuidade de tratamento já definido pelo médico, apenas para usuários com níveis pressóricos controlados.
Albendazol	400mg	Comprimido mastigável	Infestações helmínticas	1 comprimido (400mg), via oral, 1 vez ao dia (a cada 24h), por 3 dias.	Manual de doenças infecciosas e parasitárias - Ministério da Saúde	Este medicamento somente deve ser prescrito como continuidade de tratamento já definido pelo médico, apenas para usuários com níveis pressóricos controlados.
Albendazol	40mg/ml	Frasco suspensão oral 10 ml	Infecções helmínticas em crianças menores de 2 anos	200mg, via oral, 1 vez ao dia (a cada 24h) por 3 dias	Manual de doenças infecciosas e parasitárias - Ministério da Saúde	
Amoxicilina	500mg	Cápsula ou comprimido	Infecção do Trato urinário	500mg, via oral, de 8 em 8h por 7 dias	Manual de Assistência ao Pré-natal - Ministério da Saúde	
Amoxicilina	50mg/ml	Frasco 150ml Pó para suspensão oral	Infecção de Vias aéreas Superiores e Inferiores	20 a 90mg/kg a cada 8 ou 12h. Dose e duração do tratamento dependem do local e gravidade da infecção.	Assistência Integral às Doenças Prevalentes na Infância - Ministério da Saúde	
Amlodipino, Besilato De	10mg	Comprimido	Hipertensão arterial	Conforme prescrição médica	Programa de controle de da hipertensão arterial e diabetes mellitus - Ministério da Saúde	
Atenolol	50mg	Comprimido sulcado	Hipertensão arterial	Conforme prescrição médica	Programa de controle de da hipertensão arterial e diabetes mellitus - Ministério da Saúde	
Atenolol	25 mg	Comprimido sulcado	Hipertensão arterial	Conforme prescrição médica	Programa de controle de da hipertensão arterial e diabetes mellitus - Ministério da Saúde	
Aztromicina	500mg	Comprimido	Cancro mole, clamídia, tracoma	1g via oral em dose única	Manual de bolso de controle das doenças sexualmente transmissíveis - Ministério da Saúde. Programa de controle do Tracoma - Ministério da Saúde	
Aztromicina	40mg/ml (total 600mg)	Frasco pó para suspensão oral	Tracoma	20mg/kg - via oral - dose única	Programa de controle do Tracoma - Ministério da Saúde	
Penicilina G Benzatina	1.200.0000 UI	Pó para suspensão injetável	1ª opção para o tratamento de sífilis	2.4 milhões UI, dose única (1,2 milhão UI em cada glúteo)	Protocolo Clínico e Diretrizes Terapêuticas (PCDT) - Atenção Integral às Pessoas com Infecções Sexualmente Transmissíveis (IST)	
Benzimidazol	40mg/ml	Frasco suspensão oral 100ml	Amebíase e giardíase	Amebíase- 35 a 50mg/kg- Via Oral- 8/8h por 7 a 10 dias; Giardíase- 15mg/kg- Via Oral- 8/8h por 7 a 10 dias.	Manual de doenças infecciosas e parasitárias - Ministério da Saúde	
Captopril	25mg	Comprimido	Hipertensão arterial	Conforme prescrição médica	Programa de controle de da hipertensão arterial e diabetes mellitus - Ministério da Saúde	Este medicamento somente deve ser prescrito como continuidade de tratamento já definido pelo médico, apenas para usuários com níveis pressóricos controlados.
Captopril	50 mg	Comprimido	Hipertensão arterial	Conforme prescrição médica	Programa de controle de da hipertensão arterial e diabetes mellitus - Ministério da Saúde	Este medicamento somente deve ser prescrito como continuidade de tratamento já definido pelo médico, apenas para usuários com níveis pressóricos controlados..
Carvedilol	3,125mg	Comprimido	Hipertensão arterial	Conforme prescrição médica	Programa de controle de da hipertensão arterial e diabetes mellitus - Ministério da Saúde	Este medicamento somente deve ser prescrito como continuidade de tratamento já definido pelo médico, apenas para usuários com níveis pressóricos.
Carvedilol	6,25mg	Comprimido	Hipertensão arterial	Conforme prescrição médica	Programa de controle de da hipertensão arterial e diabetes mellitus - Ministério da Saúde	Este medicamento somente deve ser prescrito como continuidade de tratamento já definido pelo médico, apenas para usuários com níveis pressóricos controlados.
Carvedilol	12,5mg	Comprimido	Hipertensão arterial	Conforme prescrição médica	Programa de controle de da hipertensão arterial e diabetes mellitus - Ministério da Saúde	Este medicamento somente deve ser prescrito como continuidade de tratamento já definido pelo médico, apenas para usuários com níveis pressóricos controlados.
Cefalexina	500mg	Comprimido ou cápsula	ITU	500mg via oral de 6 em 6h por 7 dias	Manual de Assistência ao Pré-natal - Ministério da Saúde	
Cetoconazol	200mg	Comprimido	Micoses do couro cabeludo Candidíase	200mg- via oral- 4 a 8 semanas/Micoses e 2 a 3 semanas/Candidíase	Manual de doenças infecciosas e parasitárias - Ministério da Saúde Manual de Dermatologia na Atenção Básica	
Ciprofloxacino, cloridrato de	500mg	Comprimido	Cancro mole, Gonorréia	Cancro mole 500 mg, via oral, de 12 em 12h, por 3 dias Gonorréia 500 mg, VO dose única;	Manual de bolso de controle das doenças sexualmente transmissíveis - Ministério da Saúde.	Contra-indicado o uso em gestantes e em menores de 18 anos.
Cloranfenicol + colagenase	10mg 0,6 ulg	Tubo 15g Pomada	Lesões ulcerosas	Tópico- 2x/dia	Cademo de dermatologia na atenção básica - Ministério da Saúde	
Dexametasona	0,10%	Bisnaga 10g creme	Micose Dermatites Dermatoses	Aplicar fina camada- 3 a 4x/dia	Cademo de dermatologia na atenção básica - Ministério da Saúde	
Dipirona Sódica	500mg/ml	Frasco 10ml solução oral	Dor Febre	Crianças (até 12anos) 1gt/kg (máximo de 30gotas) 1 a 4x/dia	Assistência Integral às Doenças Prevalentes da Infância - Ministério da Saúde - Organização Pan Americana de Saúde	
Dipirona Sódica	500 mg	Comprimido	Dor Febre	Via oral- 1 a 4x/dia	Rotina	
Doxiciclina, cloridrato de	100mg	Comprimido	2ª opção para o tratamento de sífilis	100 mg, via oral de 12 em 12 horas, por 14 dias	Manual de bolso de controle das doenças sexualmente transmissíveis - Ministério da Saúde.	Contra-indicado para gestantes e nutrizes
Enalapril, maleato de	20 mg	Comprimido sulcado	Hipertensão arterial	Conforme prescrição médica	Programa de controle de da hipertensão arterial e diabetes mellitus - Ministério da Saúde	Deve ser prescrito como continuidade de tratamento, definido pelo médico, apenas para pacientes com níveis pressóricos controlados.
Enalapril, maleato de	10 mg	Comprimido	Hipertensão arterial	Conforme prescrição médica	Programa de controle de da hipertensão arterial e diabetes mellitus - Ministério da Saúde	Este medicamento somente deve ser prescrito como continuidade de tratamento já definido pelo médico, apenas para usuários com níveis pressóricos controlados.
Entromicina, estearato de	500mg	Comprimido ou cápsula	Sífilis	500mg, via oral, de 6 em 6 horas por 15 dias	Manual de bolso de controle das doenças sexualmente transmissíveis - Ministério da Saúde.	Opção para o tratamento de sífilis em caso de alergia a Penicilina
Entromicina, estearato de	50mg/ml	Frasco 60ml Suspensão oral	Conjuntivite Neonatal por clamídia	12,5 mg/kg- Via Oral- 6/6h	Assistência Integral às Doenças Prevalentes na Infância - Ministério da Saúde - Organização Pan Americana de Saúde	
Butilbrometo de Escopolamina (buscopan simples)	10mg/ml	Frasco 20ml Solução oral	Dores abdominais, Cólicas	Acima de 12 anos- 40gotas- 8/8h	Manual de Assistência ao Pré-Natal - Ministério da Saúde	

Butilbrometo de Escopolamina e dipirona sódica (buscopan composto)	10mg	Oral	Dores abdominais, Cólicas	Via oral de 6/6h	Rotina	
Ethinilestradiol + Levonorgestrel	0,03mg + 0,15mg	Comprimido	Contraceção	Via oral- 1x/dia- iniciar cada cartela no 7º dia/ciclo menstrual	Assistência ao planejamento familiar	
Fenoterol, bromidrato de	5mg/ml	Frasco 20ml Solução inalatória	broncodilatador		Assistência Integral às Doenças Prevalentes da Infância - Ministério da Saúde - Organização Pan-Americana de Saúde - Organização Mundial de Saúde	
Furosemda	40mg	Comprimido	Hipertensão arterial	Conforme prescrição médica	Programa de controle de da hipertensão arterial e diabetes mellitus - Ministério da Saúde	Este medicamento somente deve ser prescrito como continuidade de tratamento já definido pelo médico, apenas para usuários com níveis pressóricos controlados.
Fluconazol	150mg	Cápsula	Candidíase	150mg via oral em dose única	Manual de bolso de controle das doenças sexualmente transmissíveis - Ministério da Saúde.	
Glibenclâmida	5mg	Comprimido	Diabetes	Conforme prescrição médica	Programa de controle de da hipertensão arterial e diabetes mellitus - Ministério da Saúde	Este medicamento somente deve ser prescrito como continuidade de tratamento já definido pelo médico, apenas para usuários com níveis glicêmicos controlados.
Hidroclorotiazida	25mg	Comprimido	Hipertensão arterial	Conforme prescrição médica	Programa de controle de da hipertensão arterial e diabetes mellitus - Ministério da Saúde	Este medicamento somente deve ser prescrito como continuidade de tratamento já definido pelo médico, apenas para usuários com níveis pressóricos controlados.
Ibuprofeno	300mg	Comprimido	Processos inflamatórios Dores e Febres	via oral- 12/12h	Rotina	
Ibuprofeno	50mg/ml	Frasco 30ml Solução Oral	Processos inflamatórios Dores e Febres	1gt/kg (máximo de 28gt) 12/12h-	Rotina	
Losartana Potássica	50mg	Comprimido	Hipertensão arterial	Conforme prescrição médica	Programa de controle de da hipertensão arterial e diabetes mellitus - Ministério da Saúde	Este medicamento somente deve ser prescrito como continuidade de tratamento já definido pelo médico, apenas para usuários com níveis pressóricos controlados.
Metformina	850mg	Comprimido	Diabetes	Conforme prescrição médica	Programa de controle de da hipertensão arterial e diabetes mellitus - Ministério da Saúde	Este medicamento somente deve ser prescrito como continuidade de tratamento já definido pelo médico, apenas para usuários com níveis pressóricos controlados.
Metildopa	250mg	Comprimido	Hipertensão arterial	Conforme prescrição médica	Programa de controle de da hipertensão arterial e diabetes mellitus - Ministério da Saúde	Este medicamento somente deve ser prescrito como continuidade de tratamento já definido pelo médico, apenas para usuários com níveis pressóricos controlados.
Metronidazol	250mg	Comprimido	Tricomoníase, vaginose bacteriana	Geral Metronidazol 2g- VO D.U Metronidazol 400-500mg 12/12hs VO 7 dias Metronidazol 400-500mg 12/12hs VO 7 dias Gestantes após 1 trimestre e amamentação Metronidazol 400mg VO 12/12 h por 7 dias Metronidazol 250mg VO 3x/dia por 7 dias Metronidazol 2g VO dose única Vaginose Metronidazol 400-500mg- 12/12hs VO 7 dias Metronidazol 2g- VO dose única Metronidazol 250mg 3 vezes ao dia durante 7 dias o	Manual de bolso de controle das doenças sexualmente transmissíveis - Ministério da Saúde. Manual de Assistência ao Pré-Natal - Ministério da Saúde	
Metronidazol	10%	Tubo 50g gel vaginal + aplicadores	vaginose bacteriana	Aplicação Vaginal 1x/noite- 7 dias	Manual de bolso de controle das doenças sexualmente transmissíveis - Ministério da Saúde.	Não pode estar menstruada
Mixina glomerata sprengei (Guaco)	0,1ml/ml	Frasco 120ml xarope	Tosse persistente ou com expectoração	Crianças- 2,5ml (2 a 5anos- 12/12h) (Acima 5anos- 8/8h) Adultos 5ml 8/8h	Rotina	
Neomicina, sulfato de + Bacitracina	5mg + 250UI/g	Tubo 10g pomada	Infeções bacterianas de pele/mucosas	Tópico. 2 a 5x/dia	Caderno de dermatologia na atenção básica	
Nimesulida	100mg	Comprimido	Processos inflamatórios Dores e Febres	Via oral- 12/12h	Rotina	
Nifedipino	10mg	Comprimido	Hipertensão	Conforme prescrição médica	Programa de controle de da hipertensão arterial e diabetes mellitus - Ministério da Saúde	Este medicamento somente deve ser prescrito como continuidade de tratamento já definido pelo médico, apenas para usuários com níveis pressóricos controlados.
Nistatina	100.000 UI/ml	Frasco 40ml Suspensão oral	Candidíase	Cavidade Oral Crianças < 1ano- 1ml 6/6h Crianças > 1 ano- 4 a 6ml 6/6h	Assistência às Doenças Prevalentes na Infância - Ministério da Saúde - Organização Pan-Americana de Saúde - Organização Mundial de Saúde Caderno de dermatologia na Atenção Básica - Ministério da Saúde	
Noretisterona	0,35mg	Comprimido	Contraceção	Via oral- 1x/dia, sem intervalos entre as cartelas	Assistência ao planejamento familiar	
Paracetamol	500mg	Comprimido	Analgésico e antitérmico	1comp 4 a 6h/dia	Manual de controle da dengue - Ministério da Saúde	
Paracetamol	200mg/ml	Frasco 20ml solução oral	Analgésico e antitérmico	1gt/kg (máximo 30gt) 4 a 6h/dia	Dengue Assistência Integral às Doenças Prevalentes na Infância	
Permetrina	5%	Frasco 60ml Loção	Contra pediculose	Tópico. durante 8-12h Reaplicar após 7 dias	Manual de doenças infecciosas e parasitárias. Caderno de dermatologia na atenção básica	
Polivitamínico e Sais Minerais	Sulfato ferroso Vit C, B12 B1 B2/ nicotinamida/Ac Pant	Frasco 120ml suspensão oral	Carência nutricional dos componentes contidos no medicamento	Crianças < 5 anos- 2,5ml/dia Crianças > 5 anos- 5ml/dia	Rotina	Fazer medicação e encaminhar para consulta médica
Propranolol, cloridrato de	40mg	Comprimido	Hipertensão arterial	Conforme prescrição médica	Programa de controle de da hipertensão arterial e diabetes mellitus - Ministério da Saúde	Este medicamento somente deve ser prescrito como continuidade de tratamento já definido pelo médico, apenas para usuários com níveis pressóricos controlado.
Sais para reidratação oral	NaCl/KCl glicose 13,5g	Pacote	Desidratação	Conforme necessidade	Rotina - adulto Assistência Integral às Doenças Prevalentes na Infância	Prescrever e encaminhar para consulta médica
Salbutamol	Xarope 0,4mg/ml	Frasco 100ml Suspensão oral	Broncoespasmo Asma brônquica Bronquite crônica	Crianças <5 anos- até 5ml - 3 a 4x/dia Crianças >5 anos- 5ml - 3 a 4x/dia	Assistência Integral às Doenças Prevalentes na Infância	
Sulfametoxazol + Trimetoprima	400mg+80mg	Comprimido	Donovanose	2 comp Via oral 12/12h por 3 semanas	DST	
Sulfametoxazol + Trimetoprima	40mg+8mg	Frasco 50ml suspensão oral	Infeções	1ml/kg 6 a 12h/dia por 5 a 14dias	Assistência Integral às Doenças Prevalentes na Infância	
Sulfato ferroso	40mg Fe 2+	Comprimido	Anemia ferropriva	50 a 100mg- via oral- 12/12h	Manual de Assistência ao Pré-natal - Ministério da Saúde	
Sulfato ferroso	25mg Fe 2+/ml	Frasco 30ml solução oral	Anemia ferropriva Suplementação de ferro	Crianças <5 anos- 2mg/kg por dia Crianças >5 anos- 30mg por dia	Programa de suplementação de ferro Assistência Integral às Doenças Prevalentes na Infância	
Tinidazol	500mg	Comprimido	Tricomoníase Amebíase Giardiase	4comp/dia Dose única para tricomoníase/giardiase 2-3 dias para amebíase	Manual de bolso de controle das doenças sexualmente transmissíveis - Ministério da Saúde. Manual de doenças infecciosas e parasitárias	

ARAGUACEMA**DECRETO Nº 032/2019, DE 04 DE FEVEREIRO DE 2019.**

“Dispõe sobre Nomeação de Servidor Público Municipal, aprovado em Concurso”.

A Prefeita de Araguacema-TO, no uso das atribuições legais que lhe são conferidas, da Lei Orgânica do Município de Araguacema e com afincos na Lei Municipal nº 179, de 28 de dezembro de 2009, tendo em vista o resultado do Concurso Público Municipal realizado em 08 de janeiro de 2017, dando como aprovado e classificado, a pessoa diante nomeada.

DECRETA:

Art. 1º Fica NOMEADO o(a) Senhor(a) RONAN PEREIRA ROCHA, portador(a) do RG nº 268.676-2º VIA-TO e inscrito no CPF sob nº 945.391.621-87 para exercer no Poder Executivo Municipal de Araguacema - TO, na função de provimento efetivo de MOTORISTA II, lotado(a) na Secretaria Municipal Saúde.

Art. 2º Este Decreto entra em vigor na data de sua publicação, revogadas as disposições em contrário.

Gabinete da Prefeitura Municipal de Araguacema, Estado do Tocantins, aos 04 dias do mês de fevereiro de 2019.

Isabella Alves Simas Pereira
Prefeita Municipal

DECRETO Nº 040/2019, DE 18 DE FEVEREIRO DE 2019.

Dispõe sobre Exoneração de servidor ocupante do quadro de pessoal efetivo do Poder Executivo Municipal que especifica e dá outras providências.

A Prefeita de Araguacema-TO, no uso das atribuições legais que lhe são conferidas, na Lei Orgânica do Município de Araguacema e com afincos na Lei Municipal nº 179/2009, do Estatuto dos Servidores Público Municipal e demais legislação pertinente;

DECRETA:

Art. 1º Fica EXONERADO a pedido o senhor WILLIAM PEREIRA RIBEIRO, portador do RG nº 1.036.766 2ª Via - SSP/TO e inscrito no CPF sob nº 060.198.861-23, do Poder Executivo Municipal de Araguacema - TO, do cargo efetivo de Gari, lotado na Secretaria Municipal de Administração, Planejamento e Finanças.

Art. 2º Este Decreto entra em vigor na data de sua publicação, revogando-se as disposições contrárias.

Gabinete da Prefeitura Municipal de Araguacema, Estado do Tocantins, aos 18 dias do mês de fevereiro de 2019.

Isabella Alves Simas Pereira
Prefeita Municipal

EDITAL DE CONVOCAÇÃO DE POSSE Nº 007/2019.

A PREFEITA MUNICIPAL DE ARAGUACEMA, ESTADO DO TOCANTINS, no uso das atribuições legais e constitucionais,

R E S O L V E:

Art. 1º CONVOCAR os candidatos aprovados do Concurso Público, conforme relação constante dos Anexos, para comparecer na sede no Paço Municipal, Praça Gentil Veras, nº 380, Centro, Araguacema-TO, no prazo de 30 (trinta) dias, a contar da publicação deste instrumento, das 08:00 às 13:00 horas, para tomar posse nos cargos do quadro de pessoal da Prefeitura Municipal de Araguacema-TO.

Art. 2º Para investidura dos cargos, os candidatos ora convocados deverão apresentar todos os documentos e habilitações exigidas à posse de seus respectivos cargos, conforme disposto no Decreto Municipal nº 055, de 10 de março de 2017.

GABINETE DAPREFEITADO MUNICÍPIO DE ARAGUACEMA-TO, aos 19 dias do mês de fevereiro do ano de 2019.

ISABELLA ALVES SIMAS PEREIRA
Prefeita Municipal

**ANEXO I
LISTAGEM DO CANDIDATO CONVOCADO PARA POSSE****NÍVEL FUNDAMENTAL****Cargo: AUXILIAR DE SERVIÇOS GERAIS**

CLASS	INSCRIÇÃO	NOME DO CANDIDATO	LOCAL
30	05474	MARICLEIDE GOMES MESQUITA	SECRETARIA MUNICIPAL DE EDUCAÇÃO - ESCOLA MUNICIPAL AGRICOLA
31	05877	ROSILENE DA SILVA ARAUJO	SECRETARIA MUNICIPAL DE EDUCAÇÃO - ESCOLA MUNICIPAL SANTA CLARA
32	06911	MARILENE GOMES CARNEIRO	SECRETARIA MUNICIPAL DE ASSISTENCIA SOCIAL.

Cargo: GUARDA NOTURNO

CLASS	INSCRIÇÃO	NOME DO CANDIDATO	LOCAL
7	06731	MARCELINO DA SILVA GOMES MOURÃO	SECRETARIA MUNICIPAL DE SAUDE - HPP

Cargo: GARI

CLASS	INSCRIÇÃO	NOME DO CANDIDATO	LOCAL
15	06669	ANDRE HENRIQUE BATISTA DE SOUSA	SECRETARIA MUNICIPAL DE ADMINISTRAÇÃO.

**RESULTADO DA SESSÃO DE LICITAÇÃO
PROCESSO Nº 002/2019**

A PREFEITURA MUNICIPAL DE ARAGUACEMA-TO, torna público o resultado do processo licitatório Pregão Presencial SRP nº 002/2019, tipo Menor preço por item, Objetivando a Contratação de Empresa para Fornecimento de Combustíveis e Óleos Lubrificantes e Outros, com fornecimento na cidade de Araguacema, para atender demanda da Prefeitura Municipal de Araguacema, no Sistema Registro de Preço (SRP), realizado às 08h30min do dia 14 de Fevereiro de 2019, onde chegou-se ao seguintes resultados: A empresa VALDIR AMARAL & CIA LTDA, inscrita no CNPJ nº 03.925.258/0001-97, com sede à rua Tapirapês, nº 230, setor planalto, Araguacema-TO, CEP: 77.690-000, foi vencedora dos item totalizando R\$ 1.444.974,00 (Um Milhão, quatrocentos e quarenta e quatro mil, novecentos e setenta e quatro reais).

Portanto desde a data desta publicação a empresa acima citada deverá comparecer no prazo máximo de 05 dias para assinatura da Ata de registro de Preço, com esta municipalidade.

Rafael Nogueira Leite
Pregoeiro

EXTRATO DE CONTRATO

CONTRATANTE: A PREFEITURA MUNICIPAL DE ARAGUACEMA-TO torna público o extrato da ATA DE REGISTRO DE PREÇO: VALDIR AMARAL & CIA LTDA, inscrita no CNPJ nº 03.925.258/0001-97, com sede à rua Tapirapês, nº 230, Setor Planalto, Araguacema-TO, CEP: 77.690-000, foi vencedora dos item totalizando R\$ 1.444.974,00 (Um Milhão, quatrocentos e quarenta e quatro mil, novecentos e setenta e quatro reais), referente ao processo licitatório Pregão Presencial SRP nº 002/2019.

OBJETO: Objetivando a Contratação de Empresa para Fornecimento de Combustíveis e Óleos Lubrificantes e Outros, com fornecimento na cidade de Araguacema, para atender demanda da Prefeitura Municipal de Araguacema, no Sistema Registro de Preço (SRP), CONTRATADO: VIGÊNCIA: 12 (doze) Meses, a partir da Assinatura do Registro de Preço. BASE LEGAL: Com base na Lei 10.520, de 17 de Julho de 2002; Decreto nº 3.555, de 08 de Agosto de 2000.

Isabella Alves Simas Pereira
Prefeita

CACHOEIRINHA**EXTRATO DE HOMOLOGAÇÃO DE LICITAÇÃO
CONVITE Nº 02/2019**

O Prefeito do Município de Cachoeirinha/TO, no uso de suas atribuições legais, e considerando o disposto no art. 43, Parágrafo VI, da Lei Federal nº 8.666/93, e alterações posteriores,

RESOLVE:

Homologar a Licitação, na modalidade CONVITE nº 02/2019, tipo menor preço por item, contratação de prestação de serviços de engenharia civil na elaboração de projetos, orçamento, acompanhamento e fiscalização de obras públicas do município de cachoeirinha/TO, serviços de engenharia ambiental destinados ao ICMS Ecológico - realização de palestras, capacitações e ações de educação ambiental e serviços de engenharia ambiental destinada a elaboração de projetos ambientais e licenciamento ambiental para a prefeitura municipal de cachoeirinha/TO, Julgado no dia 30/01/2019 e por está de acordo com a Legislação em vigor junto as Empresas: BRJ ENGENHARIA & CONSTRUÇÃO CNPJ: 18.733.566/0001-98, vencedora do item: 01 com o valor total de R\$ 35.750,00 (trinta e cinco mil setecentos e cinquenta reais), VRP ENGENHARIA AMBIENTAL LTDA CNPJ: 27.648.471/0001-67 vencedora do item: 02 com o valor total de: R\$ 31.570,00 (trinta e um mil quinhentos e setenta reais) e VRP ENGENHARIA AMBIENTAL LTDA CNPJ: 27.648.471/0001-67 vencedora do item: 03 com o valor total de: R\$ 6.930,00.

Cachoeirinha-TO, 06 de Fevereiro de 2019.

Paulo Macedo Damacena
Prefeito Municipal

**EXTRATO DE HOMOLOGAÇÃO DE LICITAÇÃO
PREGÃO PRESENCIAL Nº 03/2019**

O Prefeito do Município de Cachoeirinha/TO, no uso de suas atribuições legais, e considerando o disposto no art. 43, Parágrafo VI, da Lei Federal nº 8.666/93, e alterações posteriores,

RESOLVE:

Homologar a Licitação, na modalidade Pregão Presencial nº 03/2019, tipo menor preço por item, contratação de prestação de serviços profissionais para saúde, Educação para o município de Cachoeirinha/TO, Julgada no dia 29/01/2019 e por está de acordo com a Legislação em vigor junto a WADINA NUNES NOLETO LEÃO inscrita no CPF: 026.536.921-55, vencedora no item 01 com o valor total de: R\$ 22.000,00 (vinte dois mil reais), WMAGDA DE CARVALHO SILVA inscrita no CPF: 007.844.301-60 vencedora no item 01 com o valor total de R\$ 22.000,00 (vinte dois mil reais), SUSIE DANIELLE SILVA BRASIL inscrita no CPF: 011.152.851-81 vencedora no item 03 com o valor total de R\$ 22.000,00 (vinte dois mil reais), NUBIA FERREIRA DE SOUSA inscrita no CPF: 044.300.631-84 vencedora no item 04 com o valor total de R\$ 17.600,00 (dezesete mil e seiscentos reais) e Empresa: Santini & Monteiro LTDA ME, CNPJ Nº 24.261.651/0001-01, vencedora do item: 05 com o valor total de R\$ 17.600,00 (dezesete mil e seiscentos reais).

Cachoeirinha - TO, 06 de Fevereiro de 2019.

Paulo Macedo Damacena
Prefeito Municipal

**MUNICÍPIO DE CACHOEIRINHA - TO
EXTRATO DE HOMOLOGAÇÃO DE LICITAÇÃO
PREGÃO PRESENCIAL SRP Nº 01/2019**

O Prefeito do Município de Cachoeirinha-TO, no uso de suas atribuições legais, e considerando o disposto no art. nº 43, Parágrafo VI, da Lei Federal nº 8.666/93, e alterações posteriores,

RESOLVE:

Homologar a Licitação, na modalidade Pregão Presencial SRP nº 01/2019, tipo menor preço por item, Material de Construção, Elétricos e Hidráulicos, para atender prefeitura e fundos municipais Julgada no dia 22/01/2019 e por está de acordo com a Legislação em vigor às Empresas: M.C TORRES DA SILVA, inscrito no CNPJ: 13.099.190./0001.98, vencedora dos itens: 07,08,10, 11,12,14, 18,35,39,40,41,42,44,46,48,53,54,55,56,60,61,63,66, 67,68,69,73,76,77,82,84,87,88,89,92,93,94,97,100,101,102,103,104,108, 110,111,112,113,118,121,126,127,128,134,136,137,138,143,144,145,149, 153,154,155,158,159,160,161,162,166,167,168,171,172,177,178,179, 180,181,184,185,189,190,191,194,195,196,199, 201, 204, 207, 208, 209,

210,211,212,213,217,219,220,224,226,232,234,236,237,238,240,245, 24 7,250,252,260,261,265,266,271,272,273,274,275,278,281,285,286,289, 295,303,304,305,308,311,312,313,318,319,322,326,329,334,339,342,3 47,352,353,356,360,362,365,366,370,371,375,376,380,381,383,384,39 1,400,401,402,403,404,411,413,114,415,416,417,418,421,423,424,425 ,426,427,430,438,439,440,441,443 com o valor total de R\$ 337.319,00 (trezentos e trinta e sete mil trezentos e dezenove), GILVAN FONSECA DE AZEVEDO EIRELLI inscrito no CNPJ: 13.604.686/0001-71 vencedora dos itens: 01,03,04,05,06,15,64,139,140,141,146,198. com o valor total de R\$ 125.900,00 (cento e vinte e cinco e noventa e cinco) e EURIVALDO RODRIGUES DA SILVA inscrito no CNPJ: 02.437.387/0001-73 vencedora dos itens: 02,09,13,16,17,19,20,21,22,23,24,25,26,27,28,29,30,31,32,33 ,34,36,37,38,43,45,47,49,50,51,52,57,58,59,62,65,70,71,72,74,75,78,79, 80,8183,85,86,90,91,95,96,98,99,105,106,107,109,114,115,116,117,119, 120,122,123,124,125,129,130,131,132,133,135,142,147,148,150,151,15 2,156,157,163,164,165,169,170,173,174,175,176,182,183,186,187,188, 193,197,200,202,203,205,206,214,215,216,218,221,222,223,225,227,22 8,229,230,231,233,235,236,239,241,242,243,244,246,248,249,251,253, 254,255,256,257,258,259,262,263,264,267,268,269,270,276,277,279,28 0,282,283,284,287,288,290,291,292,293,294,296,297,298,299,300,301, 306,307,309,310,314,315,316,317,320,321,323,324,325,327,328,330,33 1,332,333,335,336,337,338,340,341,343,344,345,346,348,349,350,351,3 54,355,357,358,359,361,363,364,367,368,369,371,372,373,374,377,378, 379,382,385,386,387,388,383,390,392,393,394,395,396,397,398,399,40 5,406,407,408,409,410,412,419,420,422,428,429,431,432,433,434,435,4 36,437,442,444. com o valor total de R\$ 267.514,10 (duzentos e sessenta e sete mil quinhentos e catorze reais e dez centavos).

Cachoeirinha - TO, 14 de fevereiro de 2019.

Paulo Macedo Damacena
Prefeito Municipal

**EXTRATO DE HOMOLOGAÇÃO DE LICITAÇÃO
PREGÃO PRESENCIAL SRP Nº 02/2019**

O Prefeito do Município de Cachoeirinha-TO, no uso de suas atribuições legais, e considerando o disposto no art. nº 43, Parágrafo VI, da Lei Federal nº 8.666/93, e alterações posteriores,

RESOLVE:

Homologar a Licitação, na modalidade Pregão Presencial SRP nº 02/2019, tipo menor preço por item, aquisição de alimentos, material de limpeza, higiene e utensílios para a prefeitura municipal de cachoeirinha - TO, e os fundos municipais de saúde e educação, válido por 12 (doze) meses Julgada no dia 12/02/2019 e por está de acordo com a Legislação em vigor às Empresas: U.S. SOARES & CIA LTDA, inscrita no CNPJ sob o número 03.152.077/0001-75, vencedora dos itens: 01 ao 171 com o valor total de R\$ 973.154,10 (novecentos e setenta e três mil cento e cinquenta e quatro reais e dez centavos).

Cachoeirinh - TO, 20 de fevereiro de 2019.

Paulo Macedo Damacena
Prefeito Municipal

CÂMARA MUNICIPAL**EXTRATO DO CONTRATO Nº 08/2019
TOMADA DE PREÇO Nº 01/2019
PROCESSO ADMINISTRATIVO Nº 06/2018**

Contratante: CÂMARA MUNICIPAL DE CACHOEIRINHA, órgão do poder Legislativo, inscrita no CNPJ/MF sob o nº 01.006.870/0001-30, com sede na Rua 21 de Abril, s/n - Centro - CEP: 77.915-000. Cachoeirinha, no Estado do Tocantins, representada neste ato pelo Presidente o Senhor RANNIERY MIRANDA ALMEIDA. - Contratado: V. S. PORTO - ME, inscrita no CNPJ sob o nº 21.289.330/0001-19, com sede na Rua das Palmeiras, nº 21, Loteamento Araguaína Sul, CEP: 77.827-230, na cidade de Araguaína - TO.

Objeto: Contratação dos serviços de Assessoria e Consultoria in loco, em serviços de contabilidade Pública, na elaboração e confecção mensal dos balancetes contábil, financeiro, orçamentário; prestação de contas via SICAP Contábil; Elaboração de Balanço do Ordenador de Despesa; Publicação das informações contábeis no portal da transparência no termos da Lei nº 131/2009. Valor: R\$ 51.150,00 (cinquenta e um mil cento e cinquenta reais), para todo período da contratação, com valor mensal não superior a R\$ 4.650,00 (quatro mil e seiscentos e cinquenta reais), com execução no período de 11 (onze) meses - Vigência: Fevereiro a dezembro de 2019. Data de assinatura: 08 de Fevereiro de 2019. Dotação orçamentária: Unidade Orçamentária: CÂMARA MUNICIPAL DE CACHOEIRINHA - Projeto/Atividade: 01.031.0001.2.001 - Elemento de Despesa: 3.3.90.39 - Fonte de Recurso: PRÓPRIA - RANNIERY MIRANDA ALMEIDA - CÂMARA MUNICIPAL DE CACHOEIRINHA/TO - PRESIDENTE - Contratante

CAMPOS LINDOS**AVISO DE LICITAÇÃO**

A PREFEITURA MUNICIPAL DE CAMPOS LINDOS - TO torna público que fará realizar o seguinte procedimento licitatório: Pregão Presencial SRP nº 005/2019, tipo "Menor preço por item", cujo objeto é a contratação de empresa especializada para o fornecimento de gêneros alimentícios e material de copa e cozinha destinados a manutenção da Prefeitura Municipal de Campos Lindos - TO, de acordo com as especificações e quantidades constantes do ANEXO I, parte integrante do edital.

A habilitação das licitantes e julgamento das propostas dar-se-á em sessão única prevista para o dia 07/03/2019 às 14h, na sede da Prefeitura Municipal. O edital e seus anexos estarão disponíveis a todos os interessados na Sala de Licitação por meio magnéticos (CD ROM, PEN DRIVE e IMPRESSOS), no horário compreendido entre às 8h00 e 12h00. Mais informações através do fone: (63) 3484-1199.

A PREFEITURA MUNICIPAL DE CAMPOS LINDOS - TO torna público que fará realizar o seguinte procedimento licitatório: Pregão Presencial SRP nº 006/2019, tipo "Menor preço por item", cujo objeto é a contratação de empresa especializada para o fornecimento de materiais de limpeza e produtos de higiene em geral para a Prefeitura Municipal de Campos Lindos - TO, de acordo com as especificações e quantidades constantes do ANEXO I, parte integrante do edital.

A habilitação das licitantes e julgamento das propostas dar-se-á em sessão única prevista para o dia 07/03/2019 às 16h, na sede da Prefeitura Municipal. O edital e seus anexos estarão disponíveis a todos os interessados na Sala de Licitação por meio magnéticos (CD ROM, PEN DRIVE e IMPRESSOS), no horário compreendido entre às 8h00 e 12h00. Mais informações através do fone: (63) 3484-1199.

Campos Lindos - TO, 20 de Fevereiro de 2019.

Jessé Pires Caetano
Prefeito Municipal

FUNDO MUNICIPAL DE SAÚDE**EXTRATO DE CONTRATO**

O FUNDO MUNICIPAL DE SAÚDE DE CAMPOS LINDOS, torna público o resultado da TOMADA DE PREÇO Nº 001/2019, cujo objeto é a contratação de empresa de engenharia civil para a ampliação e reforma da Unidade Básica de Saúde de Campos Lindos - TO, que teve como vencedora a empresa: CONSTRUTORA MW LTDA-ME, inscrita no CNPJ nº 18.357.992/0001-744, conforme Contrato nº 016/2019. Valor Total: R\$ 99.612,35 (noventa e nove mil e seiscentos e doze reais e trinta e cinco centavos).

Campos Lindos - TO, 20 de Fevereiro de 2019.

Eliaquim Ferreira Mendonça
Secretário Municipal de Saúde

FUNDO MUNICIPAL DE ASSISTÊNCIA SOCIAL**AVISO DE LICITAÇÃO**

O FUNDO MUNICIPAL DE ASSISTÊNCIA SOCIAL DE CAMPOS LINDOS - TO torna público que fará realizar o seguinte procedimento licitatório:

Pregão Presencial SRP nº 003/2019, tipo "Menor preço por item", cujo objeto é a contratação de empresa especializada para o fornecimento de gêneros alimentícios, verduras e material de copa e cozinha em geral destinados a manutenção do Fundo Municipal de Assistência Social de Campos Lindos - TO, de acordo com as especificações e quantidades constantes do ANEXO I, parte integrante do edital.

A habilitação das licitantes e julgamento das propostas dar-se-á em sessão única prevista para o dia 06/03/2019 às 17h, na sede da Prefeitura Municipal. O edital e seus anexos estarão disponíveis a todos os interessados na Sala de Licitação por meio magnéticos (CD ROM, PEN DRIVE e IMPRESSOS), no horário compreendido entre às 8h00 e 12h00. Mais informações através do fone: (63) 3484-1199.

O FUNDO MUNICIPAL DE ASSISTÊNCIA SOCIAL DE CAMPOS LINDOS - TO torna público que fará realizar o seguinte procedimento licitatório:

Pregão Presencial SRP nº 004/2019, tipo "Menor preço por item", cujo objeto é a contratação de empresa especializada para o fornecimento de materiais de limpeza e produtos de higiene em geral para o Fundo Municipal de Assistência Social de Campos Lindos - TO, de acordo com as especificações e quantidades constantes do ANEXO I, parte integrante do edital. A habilitação das licitantes e julgamento das propostas dar-se-á em sessão única prevista para o dia 07/03/2019 às 07:30h, na sede da Prefeitura Municipal. O edital e seus anexos estarão disponíveis a todos os interessados na Sala de Licitação por meio magnéticos (CD ROM, PEN DRIVE e IMPRESSOS), no horário compreendido entre às 8h00 e 12h00. Mais informações através do fone: (63) 3484-1199.

Campos Lindos - TO, 20 de Fevereiro de 2019.

Walquiria Ramos da Silva
Secretária Municipal de Assistência Social

FUNDO MUNICIPAL DE EDUCAÇÃO**AVISO DE LICITAÇÃO**

O FUNDO MUNICIPAL DE EDUCAÇÃO DE CAMPOS LINDOS - TO torna público que fará realizar o seguinte procedimento licitatório: Pregão Presencial SRP nº 002/2019, tipo "Menor preço por item", cujo objeto é a contratação de empresa especializada para o fornecimento de gêneros alimentícios, verduras e material de copa e cozinha em geral destinados a merenda escolar e manutenção do Fundo Municipal de Educação de Campos Lindos - TO, de acordo com as especificações e quantidades constantes do ANEXO I, parte integrante do edital.

A habilitação das licitantes e julgamento das propostas dar-se-á em sessão única prevista para o dia 06/03/2019 às 09h, na sede da Prefeitura Municipal. O edital e seus anexos estarão disponíveis a todos os interessados na Sala de Licitação por meio magnéticos (CD ROM, PEN DRIVE e IMPRESSOS), no horário compreendido entre às 8h00 e 12h00. Mais informações através do fone: (63) 3484-1199.

O FUNDO MUNICIPAL DE EDUCAÇÃO DE CAMPOS LINDOS - TO torna público que fará realizar o seguinte procedimento licitatório: Pregão Presencial SRP nº 003/2019, tipo "Menor preço por item", cujo objeto é a contratação de empresa especializada para o fornecimento de materiais de limpeza e produtos de higiene em geral para o Fundo Municipal de Educação de Campos Lindos - TO, de acordo com as especificações e quantidades constantes do ANEXO I, parte integrante do edital.

A habilitação das licitantes e julgamento das propostas dar-se-á em sessão única prevista para o dia 06/03/2019 às 14h, na sede da Prefeitura Municipal. O edital e seus anexos estarão disponíveis a todos os interessados na Sala de Licitação por meio magnéticos (CD ROM, PEN DRIVE e IMPRESSOS), no horário compreendido entre às 8h00 e 12h00. Mais informações através do fone: (63) 3484-1199.

Campos Lindos - TO, 20 de Fevereiro de 2019.

Claudeane dos Reis Neto
Secretária Municipal de Educação

DIVINÓPOLIS DO TOCANTINS**FUNDO MUNICIPAL DE SAÚDE****AVISO DE PREGÃO PRESENCIAL Nº 007/2019
PROCESSO ADMINISTRATIVO 095/2019**

O FUNDO MUNICIPAL DE SAÚDE DE Divinópolis do Tocantins, atendendo ao princípio da publicidade torna público que realizará a licitação abaixo discriminada, na modalidade pregão presencial nas datas e horários a seguir, estando o edital disponível no endereço eletrônico www.divinopolis.to.gov.br assim como na sede da Prefeitura Municipal de Divinópolis do Tocantins, endereço Avenida Sebastião Borba Santos, nº 606, centro, Divinópolis do Tocantins - TO, fone: (63) 3531-1320.

PREGÃO PRESENCIAL 007/2019 - Abertura: 07 de março de 2019 às 08:00hs, visando à aquisição Material de Expediente e outros, destinado ao atendimento das necessidades da Secretaria Municipal de Saúde e Fundo Municipal de Saúde do Município de Divinópolis do Tocantins - TO, no exercício de 2019.

Divinópolis do Tocantins - TO, 19 de fevereiro de 2019.

Marcelo de Araujo Custódio
Presidente da Comissão de Licitação

GURUPI**AVISO DE LICITAÇÃO
PREGÃO PRESENCIAL Nº 062/2018-SRP**

O Município de Gurupi - TO, através da Secretaria Municipal de Infraestrutura, por intermédio da Pregoeira, TORNA PÚBLICA a REALIZAÇÃO do Pregão Presencial nº 062/2018-SRP. Processo: 2018.016296. Modalidade PREGÃO, Forma Presencial, Tipo Menor Preço por Item, Exclusivos para Microempresas - ME Empresas De Pequeno Porte - EPP e Microempreendedores Individuais - MEI. Realização: 15/03/2019, às 09 horas, horário local, sala de licitações, na BR-242, KM 407, Bloco H, CEP: 77.405-070, Gurupi - TO.

Objeto: Registro de preços para futura, eventual e parcelada AQUISIÇÃO DE MATERIAIS DE CONSUMO, DESTINADOS A MANUTENÇÃO DO LAVA A JATO. Legislação: Lei 10.520/02, Decreto 7.892/2013, Lei Complementar nº 123/2006, Lei Complementar 147/2014 demais legislações pertinentes e subsidiariamente Lei 8.666/93. Edital e anexos disponíveis no site da Prefeitura Municipal, www.gurupi.to.gov.br. Gurupi/TO, 21/02/2019. Ynara Dourado Cabral - Pregoeira.

EXTRATO DO CONTRATO Nº 048/2019

Processo nº 2019.000471. Licitação: Pregão Presencial nº 003/2019 - Tipo: Menor Preço. Contratante: Município de Gurupi, inscrito no CNPJ nº 01.803.618/0001-52, por intermédio da Secretaria Municipal de Cultura e Turismo, CNPJ nº 17.526.555/0001-74. Contratada: JACKSON SANTOS SILVA PRODUÇÕES - ME, CNPJ nº 15.324.253/0001-98. OBJETO: LOCAÇÃO DE TRIO ELÉTRICO DE GRANDE PORTE COM MOTORISTA. Vigência: de 12 meses. Valor: R\$ 93.300,00. Data de Assinatura: 20/02/2019. Zenaide Dias da Costa - Gestor da Secretaria Municipal de Cultura e Turismo.

EXTRATO DO CONTRATO Nº 049/2019

Processo administrativo nº 2019001881
Processo Licitatório nº 2017004120. Concorrência Pública nº 004/2017-Retificado. Partes: Prefeitura Municipal de Gurupi - TO, por intermédio da Secretaria de Cultura e Turismo, CNPJ nº 17.526.555/0001-74 e GEOSISTEMAS ENGENHARIA E PLANEJAMENTO LTDA, CNPJ nº 70.073.275/0001-30. Objeto: Elaboração de estudos e projetos de Combate a Incêndio e Pânico para atender as necessidades desta Secretaria na realização do Carnaval de Gurupi 2019. Dotação: 22.2211.13.392.1341.2071. Valor: R\$ 9.177,88 (nove mil cento e setenta e sete reais e oito centavos). Data de Assinatura: 13/02/2019.

Zenaide Dias da Costa
SECRETÁRIA MUNICIPAL DE CULTURA E TURISMO

EXTRATO DO CONTRATO Nº 051/2019

Processo adm. nº 894/2019. Inexigibilidade nº 033/2019. Portaria de Inexigibilidade de Procedimento Licitatório nº 025/2019. Partes: Secretaria Municipal de Cultura e Turismo de Gurupi - TO, CNPJ nº 17.526.555/0001-74 e MAX SERVIÇOS DE CONSTRUÇÃO CIVIL E LOCAÇÃO EIRELI, CNPJ nº 23.020.557/0001-90. OBJETO: Contratação de banda musical para as festividades do Carnaval de Gurupi 2019. DOTAÇÃO: 22.2211.13.392.1341.2073. Data de Assinatura: 21/02/2019. R\$ 25.000,00 (Vinte e cinco mil reais).

EXTRATO DO CONTRATO Nº 052/2019

Processo adm. nº 1116/2019. Inexigibilidade nº 024/2019. Portaria de Inexigibilidade de Procedimento Licitatório nº 026/2019. Partes: Secretaria Municipal de Cultura e Turismo de Gurupi - TO, CNPJ nº 17.526.555/0001-74 e ABEDNEGO MENDES DA SILVA, CNPJ nº 19.553.529/0001-60. OBJETO: Contratação de cantor para as festividades do Carnaval de Gurupi 2019. DOTAÇÃO: 22.2211.13.392.1341.2073. Data de Assinatura: 21/02/2019. Valor: R\$ 15.000,00 (Quinze mil reais).

EXTRATO DO CONTRATO Nº 053/2019

Processo adm. nº 893/2019. Inexigibilidade nº 036/2019. Portaria de Inexigibilidade de Procedimento Licitatório nº 027/2019. Partes: Secretaria Municipal de Cultura e Turismo de Gurupi - TO, CNPJ nº 17.526.555/0001-74 e MAX SERVIÇOS DE CONSTRUÇÃO CIVIL E LOCAÇÕES EIRELI, CNPJ nº 23.020.557/0001-90. OBJETO: Contratação de cantor para as festividades do Carnaval de Gurupi 2019. DOTAÇÃO: 22.2211.13.392.1341.2073. Data de Assinatura: 21/02/2019. Valor: R\$ 16.000,00 (Dezesseis mil reais).

EXTRATO DO CONTRATO Nº 054/2019

Processo adm. nº 816/2019. Inexigibilidade nº 019/2019. Portaria de Inexigibilidade de Procedimento Licitatório nº 028/2019. Partes: Secretaria Municipal de Cultura e Turismo de Gurupi - TO, CNPJ nº 17.526.555/0001-74 e LAECIO PORTO OLIVEIRA, CNPJ nº 19.544.549/0001-75. OBJETO: Contratação de cantor para as festividades do Carnaval de Gurupi 2019. DOTAÇÃO: 22.2211.13.392.1341.2073. Data de Assinatura: 21/02/2019. Valor: R\$ 27.000,00 (Vinte e sete mil reais).

Zenaide Dias da Costa
SECRETARIA MUNICIPAL DE CULTURA E TURISMO

EXTRATO DO CONTRATO Nº 055/2019

Processo adm. nº 805/2019. Inexigibilidade nº 015/2019. Portaria de Inexigibilidade de Procedimento Licitatório nº 029/2019. Partes: Secretaria Municipal de Cultura e Turismo de Gurupi - TO, CNPJ nº 17.526.555/0001-74 e ED WILSON CÉSAR (BANDA BALANÇA-Í), CNPJ nº 18.255.437/0001-31. OBJETO: Contratação de banda musical para as festividades do Carnaval de Gurupi 2019. DOTAÇÃO: 22.2211.13.392.1341.2073. Data de Assinatura: 21/02/2019. R\$ 8.000,00 (Oito mil reais).

EXTRATO DO CONTRATO Nº 056/2019

Processo adm. nº 809/2019. Inexigibilidade nº 028/2019. Portaria de Inexigibilidade de Procedimento Licitatório nº 030/2019. Partes: Secretaria Municipal de Cultura e Turismo de Gurupi - TO, CNPJ nº 17.526.555/0001-74 e JORGE E OLIVEIRA LTDA-ME (BANDA ECLIPSE), CNPJ nº 17.608.828/0001-20. OBJETO: Contratação de banda musical para as festividades do Carnaval de Gurupi 2019. DOTAÇÃO: 22.2211.13.392.1341.2073. Data de Assinatura: 21/02/2019. R\$ 8.000,00 (Oito mil reais).

EXTRATO DO CONTRATO Nº 057/2019

Processo adm. nº 806/2019. Inexigibilidade nº 022/2019. Portaria de Inexigibilidade de Procedimento Licitatório nº 031/2019. Partes: Secretaria Municipal de Cultura e Turismo de Gurupi - TO, CNPJ nº 17.526.555/0001-74 e NAILSON VITORINO FERREIRA (BANDA NAILSON LIMA SHOWS), CNPJ nº 29.515.265/0001-04. OBJETO: Contratação de banda musical para as festividades do Carnaval de Gurupi 2019. DOTAÇÃO: 22.2211.13.392.1341.2073. Data de Assinatura: 21/02/2019. Valor: R\$ 5.000,00 (Cinco mil reais).

EXTRATO DO CONTRATO Nº 058/2019

Processo adm. nº 808/2019. Inexigibilidade nº 032/2019. Portaria de Inexigibilidade de Procedimento Licitatório nº 032/2019. Partes: Secretaria Municipal de Cultura e Turismo de Gurupi - TO, CNPJ nº 17.526.555/0001-74 e MARINALVA CARVALHO DE ABREU (BANDA SKEMA DO BRASIL), CNPJ nº 17.481.981/0001-39. OBJETO: Contratação de banda musical para as festividades do Carnaval de Gurupi 2019. DOTAÇÃO: 22.2211.13.392.1341.2073. Data de Assinatura: 21/02/2019. Valor: R\$ 18.000,00 (Dezoito mil reais).

Zenaide Dias da Costa
SECRETARIA MUNICIPAL DE CULTURA E TURISMO

EXTRATO DO CONTRATO Nº 059/2019

Processo adm. nº 811/2019. Inexigibilidade nº 021/2019. Portaria de Inexigibilidade de Procedimento Licitatório nº 033/2019. Partes: Secretaria Municipal de Cultura e Turismo de Gurupi - TO, CNPJ nº 17.526.555/0001-74 e IVONILDO BARBOSA DA SILVA (BANDA TRI SHOW), CNPJ nº 19.030.080/0001-56. OBJETO: Contratação de banda musical para as festividades do Carnaval de Gurupi 2019. DOTAÇÃO: 22.2211.13.392.1341.2073. Data de Assinatura: 21/02/2019. R\$ 5.000,00 (Cinco mil reais).

EXTRATO DO CONTRATO Nº 060/2019

Processo adm. nº 812/2019. Inexigibilidade nº 020/2019. Portaria de Inexigibilidade de Procedimento Licitatório nº 034/2019. Partes: Secretaria Municipal de Cultura e Turismo de Gurupi - TO, CNPJ nº 17.526.555/0001-74 e CARLOS ROBERTO ROSENO DA CRUZ (BANDA SKENTA), CNPJ nº 29.426.790/0001-53. OBJETO: Contratação de banda musical para as festividades do Carnaval de Gurupi 2019. DOTAÇÃO: 22.2211.13.392.1341.2073. Data de Assinatura: 21/02/2019. R\$ 5.000,00 (Cinco mil reais).

EXTRATO DO CONTRATO Nº 061/2019

Processo adm. nº 810/2019. Inexigibilidade nº 025/2019. Portaria de Inexigibilidade de Procedimento Licitatório nº 035/2019. Partes: Secretaria Municipal de Cultura e Turismo de Gurupi - TO, CNPJ nº 17.526.555/0001-74 e ELIZABETH DE MELO (BETH MELO E BANDA), CNPJ nº 21.926.161/0001-80. OBJETO: Contratação de banda musical para as festividades do Carnaval de Gurupi 2019. DOTAÇÃO: 22.2211.13.392.1341.2073. Data de Assinatura: 21/02/2019. Valor: R\$ 15.000,00 (Quinze mil reais).

EXTRATO DO CONTRATO Nº 062/2019

Processo adm. nº 468/2019. Inexigibilidade nº 026/2019. Portaria de Inexigibilidade de Procedimento Licitatório nº 036/2019. Partes: Secretaria Municipal de Cultura e Turismo de Gurupi - TO, CNPJ nº 17.526.555/0001-74 e FL PRODUÇÕES ARTÍSTICAS E EVENTOS LTDA (BANDA FREDERICO E LORENZZO), CNPJ nº 23.016.150/0001-99. OBJETO: Contratação de banda musical para as festividades do Carnaval de Gurupi 2019. DOTAÇÃO: 22.2211.13.392.1341.2073. Data de Assinatura: 21/02/2019. Valor: R\$ 19.000,00 (Dezenove mil reais).

Zenaide Dias da Costa
SECRETARIA MUNICIPAL DE CULTURA E TURISMO

EXTRATO DO CONTRATO Nº 063/2019

Processo adm. nº 817/2019. Inexigibilidade nº 030/2019. Portaria de Inexigibilidade de Procedimento Licitatório nº 037/2019. Partes: Secretaria Municipal de Cultura e Turismo de Gurupi - TO, CNPJ nº 17.526.555/0001-74 e RAMIRO DE CASTRO AFONSO (BANDA KAÇULA MIL WOLTS), CNPJ nº 17.419.989/0001-75. OBJETO: Contratação de banda musical para as festividades do Carnaval de Gurupi 2019. DOTAÇÃO: 22.2211.13.392.1341.2073. Data de Assinatura: 21/02/2019. R\$ 15.000,00 (Quinze mil reais).

EXTRATO DO CONTRATO Nº 064/2019

Processo adm. nº 814/2019. Inexigibilidade nº 029/2019. Portaria de Inexigibilidade de Procedimento Licitatório nº 038/2019. Partes: Secretaria Municipal de Cultura e Turismo de Gurupi - TO, CNPJ nº 17.526.555/0001-74 e DEUSELINA PINHEIRO DE MELO (BANDA XAMEGO MEU), CNPJ nº 25.300.665/0001-41. OBJETO: Contratação de banda musical para as festividades do Carnaval de Gurupi 2019. DOTAÇÃO: 22.2211.13.392.1341.2073. Data de Assinatura: 21/02/2019. R\$ 18.000,00 (Dezoito mil reais).

EXTRATO DO CONTRATO Nº 065/2019

Processo adm. nº 807/2019. Inexigibilidade nº 031/2019. Portaria de Inexigibilidade de Procedimento Licitatório nº 039/2019. Partes: Secretaria Municipal de Cultura e Turismo de Gurupi - TO, CNPJ nº 17.526.555/0001-74 e ISAAC RODRIGUES TAVARES (CANTOR ISAAC RODRIGUES), CNPJ nº 29.388.461/0001-65. OBJETO: Contratação de cantor para as festividades do Carnaval de Gurupi 2019. DOTAÇÃO: 22.2211.13.392.1341.2073. Data de Assinatura: 21/02/2019. Valor: R\$ 6.000,00 (Seis mil reais).

Zenaide Dias da Costa
SECRETARIA MUNICIPAL DE CULTURA E TURISMO

LIZARDA**AVISO DE LICITAÇÃO**
REPUBLICAÇÃO

O Município de Lizarda, Estado do Tocantins, por intermédio do Fundo Municipal de Assistência Social, e através de sua Comissão Permanente de Licitações instituída pelo Decreto nº 048/2018, avisa aos interessados que, fará realizar na sede deste Órgão, situado à situada na praça Leopoldo Lustosa Filho, nº 253, centro, Lizarda - TO; CEP: 77.630-000. Licitação Pública, na modalidade "Tomada de Preço", visando a contratação e/ou compra, de acordo com as disposições contidas no Edital em obediência ao disposto Lei 8.666/93, tendo em vista a alteração do instrumento convocatório, conforme documentos anexados aos autos do processo administrativo.

Objeto: Contratação de pessoa jurídica especializada para realizar a construção do Centro de Referência de Assistência Social - CRAS, na cidade de Lizarda. Referente ao contrato de repasse OGU nº 855160/2017 - Operação 1046046-71 - Programa de Proteção Social Básica. Modalidade: Tomada de Preço - nº 001/2019.

Tipo: menor preço global.

Forma e Regime de Execução: Forma presencial - Execução Indireta. Abertura: 13 de março de 2019, às 14h (quatorze horas) horário local.

Os interessados poderão obter cópia do respectivo Edital de Tomada de Preço em até 01 (um) dia útil antes ao da abertura desta licitação PESSOALMENTE. Maiores informações poderão ser dadas no endereço citado, pelo telefone: (63) 3539-1160, e-mail: licitacaolizarda@outlook.com de segunda a sexta-feira no Horário de expediente externo de 12h (doze horas) as 18h (dezoito horas).

Lizarda - TO, 18 de fevereiro de 2019.

Renato Lopes Vasconcelos
Presidente da Comissão de Licitação

MARIANÓPOLIS DO TOCANTINS**AVISO DE LICITAÇÃO**

O Município Marianópolis do Tocantins/TO, por intermédio do Pregoeiro, comunica a todos que será realizada as seguintes licitações:

PREGÃO PRESENCIAL SRP Nº 011/2019, data: 06/03/2019, às 08h00min, tipo menor preço por item, para AQUISIÇÃO DE PNEUS, CAMARA E FITA PROTETORA DE PNEUS NOVOS PARA O MUNICÍPIO E FUNDOS DE MARIANÓPOLIS DO TOCANTINS.

Gilberto Rocha de Souza
Pregoeiro

TOMADA DE PREÇOS 002/2019, data: 18/03/2019, às 14h00min, CONTRATAÇÃO DE EMPRESA PARA REALIZAÇÃO DE PAVIMENTAÇÃO EM BLOQUETES DE VIAS PÚBLICAS, CALÇAMENTO DE VIAS PÚBLICAS E SINALIZAÇÃO HORIZONTAL E VERTICAL

Os editais e seus anexos podem ser retiradas no site <http://www.marianopolis.to.gov.br/>. Mais informações junto a Prefeitura Municipal, sala de licitações, Rua 07 de Setembro, s/n, Centro, Marianópolis do Tocantins - TO, CEP: 77.765-000 - FONE: (63) 3535-1122, durante horário de expediente de 7h as 11h.

Maíke Monteiro da Costa
Presidente da CPL

OLIVEIRA DE FÁTIMA**DECRETO Nº 40, DE 31 DE JANEIRO DE 2019.**

Dispõe sobre a Convocação da 3ª Conferência Municipal da Saúde, na forma que especifica.

O PREFEITO DE OLIVEIRA DE FÁTIMA, no uso das atribuições que lhe confere o art. 39, inciso V da Lei Orgânica do Município, e,

CONSIDERANDO que a Conferência Municipal de Saúde é o fórum máximo de deliberação da Política de Saúde, conforme dispõe a Lei Federal nº 8.142, de 28 de dezembro de 1990,

DECRETA:

Art. 1º É convocada a 3ª Conferência Municipal da Saúde, a realizar-se no auditório da Câmara Municipal de Oliveira de Fátima, no dia 21 de março de 2019, com o tema: "Democracia e Saúde: Saúde como Direito e Consolidação e Financiamento do SUS".

Parágrafo único. O tema central terá os seguintes eixos temáticos:

I - Eixo I - Saúde como direito;

II - Eixo II - Consolidação dos princípios do Sistema Único de Saúde;

III - Eixo III - Financiamento adequado e suficiente para o SUS.

Art. 2º A 3ª Conferência Municipal da Saúde será coordenada e presidida pelo Presidente do Conselho Municipal de Saúde.

Art. 3º A 3ª Conferência Municipal da Saúde:

I - antecederá a 9ª Conferência Estadual de Saúde do Tocantins e a 16ª Conferência Nacional de Saúde;

II - terá o seu regimento interno aprovado, mediante resolução, pelo Conselho Municipal da Saúde e será homologado por portaria da Secretária Municipal da Saúde.

Art. 4º As despesas decorrentes da organização e realização da Conferência de que trata este Decreto correrão a conta dos recursos orçamentários do Fundo Municipal da Saúde.

Art. 5º Este Decreto entra em vigor na data de sua publicação.

GABINETE DO PREFEITO DE OLIVEIRA DE FÁTIMA-TO, aos 31 dias do mês de janeiro de 2019; 130º da República, 31º do Estado e 25º do Município.

GESIEL ORCELINO DOS SANTOS
Prefeito Municipal

PAU D'ARCO**AVISO DE LICITAÇÃO**

O Município de Pau D'Arco - TO torna público que fará a realizar o PREGÃO PRESENCIAL PM-PD Nº 005/2019, tipo "MENOR PREÇO POR ITEM". Objeto: Registro de preços para futuras e eventuais aquisições de materiais para higiene, limpeza, copa, cozinha, além de utensílios domésticos para atendimento do solicitado pelos Fundos Municipais de Saúde, Assistência Social, Educação e Administração Municipal, e de acordo com as especificações constantes no Anexo I (Termo de Referência) do Edital. O certame será realizado no dia 11/03/2019 às 08h00min.

O Município de Pau D'Arco - TO torna público que fará a realizar o PREGÃO PRESENCIAL PM-PD Nº 006/2019, tipo "MENOR PREÇO POR ITEM". Objeto: Registro de preços para futuras e eventuais aquisições de materiais de expediente para atendimento das demandas dos Fundos Municipais de Saúde, Assistência Social, Educação, além da Secretaria de Administração, e de acordo com as especificações constantes no Anexo I (Termo de Referência) do Edital. O certame será realizado no dia 12/03/2019 às 08h00min.

O Município de Pau D'Arco - TO torna público que fará a realizar o PREGÃO PRESENCIAL PM-PD Nº 007/2019, tipo "MENOR PREÇO POR ITEM". Objeto: Registro de Preço para futuras e eventual contratação de empresa visando o fornecimento de internet via rede sem fio, incluso o fornecimento de sinal de internet, equipamentos, instalação/configuração e assistência técnica, para atendimento das demandas da Secretaria Municipal de Administração e dos Fundos Municipais de Saúde, Assistência Social e Educação, conforme especificações constantes no Anexo I (Termo de Referência) do Edital. O certame será realizado no dia 13/03/2019 às 07h30min.

FUNDO MUNICIPAL DE ASSISTÊNCIA SOCIAL

O Fundo Municipal de Assistência Social de Pau D'Arco - TO torna público que fará a realizar o PREGÃO PRESENCIAL FMAS-PD Nº 001/2019, tipo "MENOR PREÇO POR LOTE". Objeto: Contratação de Assistente Social e Psicólogo para atuação junto aos programas da Secretaria Municipal de Assistência Social do Município de Pau D'Arco, conforme Solicitação do Fundo Municipal de Assistência Social, e de acordo com as especificações constantes no Anexo I (Termo de Referência) do Edital. O certame será realizado no dia 08/03/2019 às 08h00min.

FUNDO MUNICIPAL DE EDUCAÇÃO

O Fundo Municipal de Educação de Pau D'Arco - TO torna público que fará a realizar o PREGÃO PRESENCIAL FME-PD Nº 001/2019, tipo "MENOR PREÇO GLOBAL". Objeto: Contratação de Nutricionista para atuação junto as escolas e creches municipais do município de Pau D'Arco, conforme Solicitação do Fundo Municipal de Educação, e de acordo com as especificações constantes no Anexo I (Termo de Referência) do Edital. O certame será realizado no dia 08/03/2019 às 11h30min.

FUNDO MUNICIPAL DE SAÚDE

O Fundo Municipal de Saúde do Município de Pau D'Arco - TO torna público realizará PREGÃO PRESENCIAL PM-PD Nº 003/2019, tipo "MENOR PREÇO POR ITEM". Objeto: aquisição de ambulância de simples remoção tipo Á/Furgão, original de fábrica 0km e micro-ônibus urbano de transporte sanitário, 0km com capacidade mínima de 20 passageiros, Solicitado pelo Fundo Municipal de Saúde, conforme especificações constantes no Anexo I (Termo de Referência) do Edital. O certame será realizado no dia 13/03/2019 às 09h30min.

O Fundo Municipal de Saúde do Município de Pau D'Arco - TO torna público que fará a realizar a REPUBLICAÇÃO DO LOTE Nº 7 DO PREGÃO PRESENCIAL FMS-PD Nº 001/2019, tipo "MENOR PREÇO GLOBAL". Objeto: Contratação de Médico Clínico Geral para atuação na Secretaria Municipal de Saúde do município junto ao Programa Saúde da família - PSF, conforme Solicitação do Fundo Municipal de Saúde, e de acordo com as especificações constantes no Anexo I (Termo de Referência) do Edital. O certame será realizado no dia 13/03/2019 às 12h00min.

O edital e seus anexos poderão ser obtidos, na junto à Comissão Permanente de Licitação na Rua Rui Barbosa, nº 662, CEP: 77.785-000, Centro, Pau D'Arco - TO através do site oficial do município http://paudarco.to.gov.br/Transparencia/ou_solicitacao_formal_atraves_do_e-mail_cplpaudarcoto@gmail.com. Mais informações: (63) 3425-1325.

Pau D'Arco - TO, 12 de fevereiro de 2019.

JOÃO BATISTA NETO
Prefeito Municipal

PEIXE**AVISO DE CREDENCIAMENTO**

O Município de Peixe - TO, torna público a abertura do presente CREDENCIAMENTO para contratação de pessoa jurídica, do ramo de hotelaria, pousada, restaurante e lanchonete, que atendam às necessidades com hospedagem e alimentação, prestar serviço/fornecer a servidores e prestadores de serviços do Município Peixe, conforme especificações constantes no presente Edital. ABERTURA: 07 de março de 2019, às 11h:00min.

ENTREGA DOS ENVELOPES: A Comissão de Licitação, situado na Av. João Visconde de Queiroz, s/nº, Centro, Peixe - TO, CEP: 77.460-000. LEGISLAÇÃO: Leis nº 8.666 de 1993 e atualizações.

EDITAL: O Edital e Anexos poderão ser requeridos das 08h00min às 12h00min mediante termo próprio a Comissão Permanente de Licitação ou pelo e-mail: pmpeixe2017@gmail.com. INFORMAÇÕES: Telefone: (063) 3356-2104. Peixe - TO, 21 de fevereiro de 2019.

Dourivan Lopes da Silva
Presidente da CPL

**EXTRATO DO 2º ADITIVO
AO CONTRATO Nº 201806001**

TOMADA DE PREÇO nº 001/2018. Partes: MUNICÍPIO DE PEIXE - TO, CNPJ sob o nº 02.396.166/0001-02 e a empresa V. M. LOCAÇÕES E SERVIÇOS DE TRANSPORTES EIRELI - ME, CNPJ sob o nº 21.445.159/0001-90. OBJETO: PRORROGAÇÃO DE PRAZO do contrato nº 201806001, firmados entre as partes, em 14/06/2018. PRAZO DE VIGÊNCIA: 14/12/2018 à 14/03/2018. VALOR GLOBAL: R\$ 247.597,01 (duzentos e quarenta e sete mil, quinhentos e noventa e sete reais e um centavo). Data de Assinatura do Aditivo, 14 de dezembro de 2018. José Augusto Bezerra Lopes - Prefeito Municipal.

**EXTRATO DO 2º ADITIVO
AO CONTRATO Nº 201806003**

TOMADA DE PREÇO nº 001/2018. Partes: MUNICÍPIO DE PEIXE - TO, CNPJ sob o nº 02.396.166/0001-02 e a empresa P O CONSTRUTORA E SERVIÇOS LTDA - ME, CNPJ sob o nº 07.232.645/0001-07. OBJETO: PRORROGAÇÃO DE PRAZO do contrato nº 201806003, firmados entre as partes, em 13/06/2018. PRAZO DE VIGÊNCIA: 14/12/2018 à 15/03/2019. VALOR GLOBAL R\$ 247.674,51 (duzentos e quarenta e sete mil, seiscentos e setenta e quatro reais e cinquenta e um centavos). Data de Assinatura do Aditivo, 14 de dezembro de 2018. José Augusto Bezerra Lopes - Prefeito Municipal.

PIUM**EXTRATO DE CONTRATO**

CONTRATANTE: Termo de Contrato celebrado entre o MUNICÍPIO DE PIUM - TO como CONTRATANTE e a empresa HIDRO FORTE ADMINISTRAÇÃO E OPERAÇÃO LTDA, como CONTRATADA. CONTRATADO: HIDRO FORTE ADMINISTRAÇÃO E OPERAÇÃO LTDA CPF/CNPJ: 04.911.091/0001-78 OBJETO: O MUNICÍPIO DE PIUM outorga à EMPRESA HIDRO FORTE ADMINISTRAÇÃO E OPERAÇÃO LTDA a prestação dos serviços de abastecimento de água potável, compreendendo a exploração, implantação, ampliações e melhorias, com a obrigação de implantar, fazer, ampliar, melhorar, explorar e administrar, com exclusividade, os serviços de abastecimento de água potável, na área urbana e áreas contínuas, incluindo a captação, adução de água bruta, tratamento, adução de água tratada, distribuição e medição do consumo de água, o faturamento e entrega de contas de água, sua cobrança e arrecadação, atendimento ao público usuário dos sistemas, controle de qualidade da água e cadastro de consumidores, atendidos os princípios da conveniência social, ambiental, técnica e econômica. PRAZO DE VIGÊNCIA: 30 anos a partir da data de assinatura do contrato. VALOR TOTAL: R\$ 1.150.600,00 SIGNATARIOS: MUNICÍPIO DE PIUM CNPJ: 01.189.497/0001-09 HIDRO FORTE ADMINISTRAÇÃO E OPERAÇÃO LTDA CNPJ: 04.911.091/0001-78

PONTE ALTA DO BOM JESUS**CÂMARA MUNICIPAL****EDITAL DE CITAÇÃO**

O Presidente da Comissão do Processante - CIP da Câmara Municipal de Ponte Alta do Bom Jesus - TO, instituída pelo Decreto Legislativo nº 001/2019, insere nos autos nº 002/2019, conferido por suas atribuições legais, e com base no art. 5º, III, do Decreto Lei 201/67, em virtude da ausência em seus endereços, conforme Certidão do denunciado abaixo identificado, pelo presente Edital CITA/NOTIFICA o Prefeito YAPORAN DA FONSECA MILHOMEM, brasileiro, casado, odontólogo, residente e domiciliado na cidade de Ponte Alta do Bom Jesus - TO, por se encontrar em local incerto e não sabido, para, no prazo de 10 (dez) dias, a partir da publicação deste, apresentar defesa prévia, arrolar testemunhas ou apresentar documentos que possam subsidiar suas defesas nos autos de processo administrativo de nº 001/2019, caso queiram, sob pena de se presumir a renúncia da defesa, desde logo fica alertado da continuidade do processo.

Presidência da Comissão Processante, Ponte Alta do Bom Jesus - TO, 20 de fevereiro de 2019.

JORDINO FERREIRA MARTINS
Presidente da Comissão Processante

SANTA TEREZA DO TOCANTINS**EXTRATO DA ATA DE REGISTRO DE PREÇOS Nº 021/2018/ADM**

O Município de Santa Tereza do Tocantins - TO, torna pública a ATA DE REGISTRO DE PREÇOS Nº 021/2018/ADM, Processo nº 043/2018, Pregão Presencial nº 021/2018/ADM - SRP, visando registro de preço para aquisição de peças e serviços mecânico, lanternagem/pintura e elétrica. Assinatura: 18/02/2019. Vencedoras: SS OLIVEIRA AUTO PEÇAS EIRELI/ME 26.552.773/0001-74, foi a vencedora dos itens de Serviços: 01 (mecânico) e 02 (lanternagem/pintura) e do lote 02 item 01 (peças) com maior desconto 18%. Em um montante dos serviços de R\$ 288.500,00 (duzentos e oitenta e oito mil e quinhentos reais). MARCELO REZENDE MONTEIRO/ME 15.457.838/0001-86, Foi vencedora do item 03 do lote 01: (serviços elétricos) no montante dos serviços de R\$ 102.000,00 (cento e dois mil reais). Valor Global R\$ 390.500,00 (trezentos e noventa mil e quinhentos reais). Santa Tereza do Tocantins, 20 de fevereiro de 2019. Pregoeiro: Nazareno Xavier de Godoi - (63) 3527-1159.

PUBLICAÇÕES PARTICULARES**EDITAL DE SEGUNDA CONVOCAÇÃO**

Convidamos os acionistas da Canadense S/A Indústria de Pneus Agrícolas, a se reunirem em ASSEMBLEIA GERAL EXTRAORDINÁRIA, a realizar no dia 04 de Março de 2019, às 10:00 (dez) horas, na sede social da empresa localizada na Rodovia BR-153, Km 590 - no Município de Gurupi - Estado do Tocantins - CEP: 77.433-560, para deliberar sobre as seguintes ordens do dia:

- Eleição da Diretoria para o triênio de 01/03/2019 à 28/02/2022;
- Fixação dos seus honorários;
- Adaptação e reformulação do Estatuto Social e;
- Outros assuntos de interesse da Sociedade.

Gurupi - TO, 19 de Fevereiro de 2019.

Galileu de Sousa Borges
Acionista

EDITAL DE COMUNICAÇÃO

O Auto Posto Dallas, CNPJ: 11.759.922/0001-01, torna público que requereu ao NATURATINS a Renovação da Licença de Operação (LO), para funcionamento à Avenida Goiás, nº 1920, esquina com Rua 04, Centro, em Gurupi-TO. O empreendimento se enquadra nas Resoluções CONAMA nº 273/00 e 319/02, COEMA nº 007/05, que dispõem sobre o licenciamento Ambiental.

EDITAL DE COMUNICAÇÃO

A CANBRAS CONSTRUTORA E INCORPORADORA EIRELI, inscrita no CNPJ: nº 12.335.752/0001-92, torna público que requereu junto ao Instituto Natureza do Tocantins - NATURATINS, a Licença Prévia, Licença de Instalação e Licença de Operação para a regularização do Condomínio Malibu, localizado no município de Porto Nacional - TO. A atividade se enquadra nas Resoluções CONAMA nº 237/97 e COEMA-TO nº 007/2005. A Responsabilidade Técnica pelo processo de licenciamento ambiental é da empresa Meyer Engenharia e Consultoria Ambiental.

EDITAL DE COMUNICAÇÃO

A CITY EMPREENDIMENTOS IMOBILIÁRIOS LTDA., CNPJ 11.282.863/0001-15, torna público que requereu junto a Prefeitura Municipal de Gurupi/TO a emissão das Licenças Prévia (LP) e de Instalação (LI) de uma travessia interligando os Residenciais Sempre Viva e Águas Claras, em Gurupi/TO. O empreendimento se enquadra nas Resoluções CONAMA Nº 237/1997 e COEMA-TO Nº 007/2005, que dispõem sobre Licenciamento Ambiental desta atividade.

**COOPERATIVA DE CONSUMIDORES DO TOCANTINS
COOPERCONTO****EDITAL DE CONVOCAÇÃO
PARA ASSEMBLEIA GERAL EXTRAORDINÁRIA**

O Presidente da COOPERATIVA DE CONSUMIDORES DO TOCANTINS - COOPERCONTO, CNPJ: nº 26.021.516/0001-06, convoca de acordo com o Estatuto Social, artigo 25º, todos os cooperados para se reunirem em Assembleia Geral Extraordinária que se realizará no dia 07 (sete) de março de 2019, em primeira convocação para às 08:00h, com a presença de dois terços do número de cooperados; em segunda convocação para às 9:00h com a presença de metade mais um dos cooperados; e em terceira e última convocação para às 10:00h com no mínimo de cooperados, tendo como local o Centro Empresarial, Arno 31, sito a Quadra 301 Norte, AV LO 08, Lote 84 - Plano Diretor Norte, no município de Palmas, Estado do Tocantins, a fim de deliberarem sobre a seguinte ordem do dia:

- Desligamento de cooperados;
- Outros assuntos de interesse da cooperativa.

Palmas - TO, 19 de fevereiro de 2019.

GERSON SANTANA
Presidente

EDITAL DE COMUNICAÇÃO

O D. G. DOS REIS, inscrito no CNPJ nº 10.702.910/0001-70, com sede no Município de Angico, torna público que requereu ao Instituto Natureza do Tocantins - NATURATINS, as Licenças Ambientais LP, LI e LO, para a Atividade de distribuidora de Combustível. O empreendimento se enquadra na Resolução do CONAMA nº 237/97 e Resolução COEMA-TO nº 07/2005, que dispõe sobre Licenciamento Ambiental destas Atividades.

EDITAL DE COMUNICAÇÃO

DORIVAL VAZ VIEIRA CPF: 002.944.621-04, torna público que requereu ao NATURATINS, as Licenças LP, LI e LO, para a Atividade de PECUÁRIA na FAZENDA OURO BRANCO do loteamento Santa Luzia, em Palmeirópolis - TO. O empreendimento se enquadra nas Resoluções CONAMA nº 237/97 e COEMA 007/05, que dispõem sobre o Impacto Ambiental.

EDITAL DE COMUNICAÇÃO

A empresa E. J. MENEGUETTI, inscrita no CNPJ 09.022.741/0001-48, torna público que requereu ao Instituto Natureza do Tocantins - NATURATINS, a renovação da Licença de Operação (LO) para atividade do Posto de Combustível Meneguetti localizado na Avenida Mestre Bento, nº 2177, Setor Aeroporto em Pedro Afonso-TO. O empreendimento se enquadra nas Resoluções do Conselho Nacional do Meio Ambiente - CONAMA nº 01/1986 e nº 237/1997, que dispõem sobre Licenciamento Ambiental desta atividade.

EDITAL DE COMUNICAÇÃO

A Eco Brasil Florestas S.A. CNPJ: 08.787.150/0001-07, torna público que recebeu do Naturatins, a Autorização Ambiental Nº 351-2019 para atividade de Exploração de Solo Laterítico, localizada na Fazenda Água Azul, município de Goiatins - TO. O empreendimento se enquadra na Resolução CONAMA nº 237/1997 e Resolução COEMA-TO nº 07/2005, que dispõe sobre Licenciamento Ambiental. O processo de licenciamento é de responsabilidade técnica da Ambmap Engenharia e Meio Ambiente.

EDITAL DE COMUNICAÇÃO

A Eco Brasil Florestas S.A., CNPJ: 08.787.150/0001-07, torna público que recebeu do Naturatins, a Autorização Ambiental Nº 318-2019 para atividade de Exploração de Solo Laterítico, localizada na Fazenda São João, município de Goiatins - TO. O empreendimento se enquadra na Resolução CONAMA nº 237/1997 e Resolução COEMA/TO nº 07/2005, que dispõe sobre Licenciamento Ambiental. O processo de licenciamento é de responsabilidade técnica da Ambmap Engenharia e Meio Ambiente.

EDITAL DE COMUNICAÇÃO

A Eco Brasil Florestas S.A., CNPJ: 08.787.150/0001-07, torna público que recebeu do Naturatins, a Autorização Ambiental Nº 389-2019 para atividade de Exploração de Solo Laterítico, localizada na Fazenda Quebrada, município de Goiatins -TO. O empreendimento se enquadra na Resolução CONAMA nº 237/1997 e Resolução COEMA-TO nº 07/2005, que dispõe sobre Licenciamento Ambiental. O processo de licenciamento é de responsabilidade técnica da Ambmap Engenharia e Meio Ambiente.

EDITAL DE COMUNICAÇÃO

A Eco Brasil Florestas S.A., CNPJ: 08.787.150/0001-07, torna público que recebeu do Naturatins, a Autorização Ambiental Nº 347-2019 para atividade de Exploração de Solo Laterítico, localizada na Fazenda Talismã, município de Goiatins -TO. O empreendimento se enquadra na Resolução CONAMA nº 237/1997 e Resolução COEMA-TO nº 07/2005, que dispõe sobre Licenciamento Ambiental. O processo de licenciamento é de responsabilidade técnica da Ambmap Engenharia e Meio Ambiente.

EDITAL DE COMUNICAÇÃO

ELI JÚNIOR MARTINS DOS SANTOS inscrito no CPF 000.023.041-39, torna público que requereu ao Instituto Natureza do Tocantins, a emissão das LICENÇAS PRÉVIA (LP), DE INSTALAÇÃO (LI) E OPERAÇÃO (LO) para a construção e operação de um Lava-Jato localizado no Lote urbano de nº 10, situado na Av. João Custódio da Silva, esquina com a 11ª Avenida no município de BERNARDO SAYÃO-TO. O empreendimento se enquadra na Resolução CONAMA nº 237/1997 que dispõe sobre o licenciamento ambiental desta atividade.

EDITAL DE COMUNICAÇÃO

O Sr. FRANCISCO COELHO DOS REIS, inscrito no CPF 044.993.011-49, torna público que requereu ao Instituto Natureza do Tocantins (NATURATINS) as Licenças Prévia (LP), de Instalação (LI) e de Operação (LO) para exercer a atividade de Bovinocultura, na Propriedade Fazenda São Pedro, Lote nº 09 e 10, do Loteamento Dueré, 2ª Etapa, no município de Dueré - TO. O empreendimento se enquadra nas Resoluções do CONAMA nº 237/1997 e COEMA nº 007/2005 que dispõem sobre Licenciamento Ambiental da atividade.

EDITAL DE COMUNICAÇÃO

FRÍSIA COOPERATIVA AGROINDUSTRIAL, CNPJ 76.107.770/0031-15, torna público que requereu junto ao Instituto Natureza do Tocantins (Naturatins), as Licenças Ambientais (Prévia, Instalação e Operação) para atividade de Tratamento de Sementes Industrial, localizado na Fazenda Santa Maria, TO-080, KM 45, Paraíso do Tocantins-TO.

EDITAL DE COMUNICAÇÃO

J.C. LOCAÇÕES DE IMÓVEIS LTDA, pessoa jurídica de direito privado, com sua sede na Rua Guimarães Rosa, nº 295, Sala 02, Bairro Setor Serrano, na Cidade de Paraíso do Tocantins, Estado do Tocantins, CEP: 77.600-000, devidamente inscrita no CNPJ (MF) nº 08.597.402/0001-27, registrada na Junta Comercial do Estado do Tocantins sob o NIRE nº 17200287197, em 17/01/2007, DELIBERAM:

I) Reduzir o capital social, conforme art. 1082, Inciso II do Código Civil, Lei 10.406/2002, de R\$ 6.579.999,00 (seis milhões quinhentos e setenta e nove mil novecentos e noventa e nove reais) para R\$ 4.342.799,00 (quatro milhões trezentos e quarenta e dois mil setecentos e noventa e nove reais), representando uma redução de R\$ 2.237.200,00 (dois milhões duzentos e trinta e sete mil e duzentos reais), que serão devolvidos nesta data, em imóveis, ao sócio Ricardo Mikhael Borges;

II) Os sócios remanescentes declaram que estão de acordo com a redução do capital e sócio retirante declara estar de acordo em receber os imóveis referente as sua quotas sociais nesta data.

EDITAL DE COMUNICAÇÃO

JACQUELINE SOARES DE ANDRADE CAVALCANTI, CPF: nº 803.618.461-34, torna público que requereu ao Instituto Natureza do Tocantins - Naturatins, a Licença Prévia (LP), Licença de Instalação (LI) e Licença de Operação (LO) para a atividade de Bovinocultura de Corte na FAZENDA OURO FINO, situada na zona rural do município de Dois Irmãos do Tocantins - TO. O empreendimento se enquadra nas Resoluções Conama 237/1997 e Coema 007/2005, que dispõem sobre o licenciamento ambiental desta atividade.

EDITAL DE COMUNICAÇÃO

JORGE BATISTA DE CASTRO, CPF: 074.933.391-04, torna público que requereu ao Instituto Natureza do Tocantins - NATURATINS, a Licença Prévia - LP, Licença de Instalação - LI e Licença de Operação - LO, para a atividade de Bovinocultura, sendo localizada no LOTEAMENTO GLEBA ROCINHA DOS LOTE 41 e 43/2 DA ANTIGA FAZENDA VARJÃO, Zona Rural do Município de Natividade-TO. O empreendimento se enquadra nas Resoluções CONAMA nº 237/97 e COEMA nº 07/05, que dispõem sobre Licenciamento Ambiental desta atividade.

EDITAL DE COMUNICAÇÃO

A empresa: R. P. DE JESUS ANDRADE INDÚSTRIAS E COMÉRCIO DE METAIS EIRELI (ALUZICOBRE METAIS), CNPJ: 16.718.518/0001-03, torna público que requereu à Fundação Municipal de Meio Ambiente de Palmas - Tocantins - às Licenças Municipais Prévia, Instalação e Operação. Para desenvolver atividade de Metalurgia do cobre (reciclagem de plástico, papelão, metal, cobre, alumínio, ferro). Endereço: Avenida Palmas, Quadra 11, Lote 20 A, S/N, Jardim Sonia Regina - Palmas - TO. CEP: 77.064-631. O empreendimento se enquadra nas Resoluções CONAMA nº 001/86 e 237/97, Lei Municipal 1011/2011 e Decreto Municipal nº 244/2002 que dispõe sobre o licenciamento Ambiental.

EDITAL DE COMUNICAÇÃO

A empresa Ramalho & Leal Auto Center LTDA, nome fantasia Jalapão Auto Center, CNPJ: nº 10.978.940/0001-03, torna público que requereu à Fundação Municipal de Meio Ambiente de Palmas a renovação da Licença Municipal de Operação para a atividade Comércio a varejo de peças e acessórios novos para veículos automotores, com endereço na Quadra 1012 Sul, Alameda 08, QI G, Lote 10, Palmas-TO. O empreendimento se enquadra nas Resoluções CONAMA nº 001/86 e 237/97, na Lei Municipal 1011/2001 e Decreto Municipal 244/2002, que dispõem sobre o licenciamento ambiental.

**EDITAL DE CONVOCAÇÃO
ASSEMBLEIA GERAL EXTRAORDINÁRIA (AGE)**

O Presidente do Sindicato dos Policiais Rodoviários Federais no Estado do Tocantins (SINPRF/TO) no uso de suas atribuições estatutárias, convoca todos filiados para uma Assembleia Geral Extraordinária (AGE), a realizar-se no dia 09 de março de 2019 na sede do Sindicato dos Policiais Rodoviários Federais no Estado do Tocantins, situado à Quadra 204 Sul, Alameda 11, Lote 7, CEP: 77.020-480, Palmas/TO, às 08h30 em primeira convocação com a maioria absoluta dos filiados e às 09h00 em segunda convocação com qualquer número de presentes de acordo com no estatuto da Entidade para deliberar sobre a seguinte pauta:

- 1) Criação de gratificação mensal para o Diretor presidente;
- 2) Contratação de empresa de marketing (gerenciar facebook e instagram);
- 3) Ações judiciais.

Palmas - TO, 20 de fevereiro de 2019.

Marco Antônio P. Gomes da Silva
Diretor Presidente

EDITAL DE CONVOCAÇÃO (AGO)

O Presidente do Sindicato dos Policiais Rodoviários Federais no Estado do Tocantins (SINPRF/TO) no uso de suas atribuições estatutárias, e em conformidade com o artigo 18º inciso I, do Estatuto Social CONVOCA todos os filiados em situação regular com suas obrigações previstas no Estatuto Social, Para uma Assembleia Geral Ordinária (AGO), a realizar-se dia 09 de março de 2018, na sede da entidade situada na 204 Sul, Alameda 11, Lote 07, Palmas/TO em primeira chamada às 08h30 e em segunda e última chamada às 09h00, com qualquer número de presentes, para deliberar sobre a seguinte pauta:

- 1) Deliberar sobre balanço anual financeiro (Prestação de contas do período 01/01/2018 a 31/12/2018);
- 2) Deliberar sobre a Previsão Orçamentária para exercício 2018.

Palmas - TO, 20 de fevereiro de 2019.

Marco Antonio P. Gomes da Silva
Diretor Presidente